



KIYI EGE BELEDİYELER BİRLİĐİ

***KIYI EGE BELEDİYELER BİRLİĐİ
2021 MALİ YILI
BÜTÇE KESİN HESABI***





T.C.
KIYI EGE BELEDİYELE R BİRLİĐİ

Karar No: 04

18.13.1 2022

ENCÜMEN KARARI

5355 Sayılı Mahalli İdare Birlikleri Kanunu'nun 14.maddesinin (b) fıkrası ve Birlik Tüzüğüümüzün 24.maddesi (b) fıkrası gereğince hazırlanan 2021 Mali Yılı Bütçe Kesin hesabı ve ekli cetvellerinin, Birlik Tüzüğüümüzün 22.maddesinin 1.fıkrası gereğince tarafınızca incelenerek karara bağlanması hususunu arz ederim denilmektedir.

Yukarıda belirtilen konular içeriğinde hazırlanan 2021 Mali Yılı Bütçe Kesin Hesabı ve ekli cetvelleri Encümenimiz'ce incelenmiş olup kabulüne oy birliđi ile karar verilmiştir.

ENCÜMEN BAŞKANI

ÜYE

ÜYE

Abdül BATUR
Birlik Başkanı
Konak Belediye Başkanı

Selman Hasan ARSLAN
Edremit Belediye Başkanı

Ali ENGİN
Narlıdere Belediye Başkanı

ÜYE

ÜYE

ÜYE

M. Ekrem OÑAN
Çeşme Belediye Başkanı

Muhammet TOKAT
Milas Belediye Başkanı

Ömer GÜNEL
Kuşadası Belediye Başkanı

ÜYE

ÜYE

Cengiz BALKAN
Küçükuyu Belediye Başkanı

Filiz Ceritođlu SENDEL
Selçuk Belediye Başkanı

İÇİNDEKİLER	SAYFA NUMARASI
ENCÜMEN KARARI	
BÜTÇE GİDER KESİN HESAP CETVELİ (ÖRNEK-29)	1-7
BÜTÇE GİDER VE ÖDENEKLER TABLOSU (ÖRNEK-94)	8-9
BÜTÇE GELİR KESİN HESAP CETVELİ (ÖRNEK-30)	10-12
FİNANSMANIN EKONOMİK SINIFLANDIRMASI KESİN HESAP CETVELİ (ÖRNEK-31)	13-17
BÜTÇE GELİRLERİNİN EKONOMİK SINIFLANDIRMA TABLOSU (ÖRNEK-89)	18-20
BÜTÇE GİDERLERİNİN KURUMSAL SINIFLANDIRMA TABLOSU (ÖRNEK-90)	21-22
BÜTÇE GİDERLERİNİN EKONOMİK SINIFLANDIRMA TABLOSU (ÖRNEK-93)	23-28
BÜTÇE GİDERLERİNİN FONKSİYONEL SINIFLANDIRMA TABLOSU (ÖRNEK-91)	29-30
BÜTÇE GİDERLERİNİN FİNANSAL SINIFLANDIRMA TABLOSU (ÖRNEK-92)	31-32
GENEL MİZAN (ÖRNEK-76)	33-36
BİLANÇO (ÖRNEK-77)	37-40
BÜTÇE UYGULAMA SONUÇLARI TABLOSU (ÖRNEK-79)	41-44
BÜTÇE GELİRLERİ TAHAKKUK ARTIKLARINDAN ZAMAN AŞIMINA UĞRAMIŞ OLANLARA İLİŞKİN AYRINTI CETVELİ (ÖRNEK-68)	45-46
DIŞ BORÇ DEĞİŞİM TABLOSU (ÖRNEK-83)	47-48
İÇ BORÇ DEĞİŞİM TABLOSU (ÖRNEK-82)	49-52
FAALİYET SONUÇLARI TABLOSU (ÖRNEK-78)	53-57
FAALİYET VE BÜTÇE AÇISINDAN DEĞERLENDİRME TABLOSU	58-60
AVANS VE KREDİLER CETVELİ	61-63
BANKA MEVCUDU KASA SAYIM ALINAN ÇEKLER SAYIM TESPİT TUTANAĞI (ÖRNEK-71/72/73)	64-69
BÜTÇE EMANETLER CETVELİ	70-72
GÖREV YAPAN MUHASEBE YETKİLİLERİNE AİT LİSTE (ÖRNEK-70)	73-74
SAYIŞTAY İLAMLARI CETVELİ (ÖRNEK-69)	75-76
MENKUL KIYMET VE VARLIKLAR TEMİNAT MEKTUPLARI SAYIM TUTANAĞI (ÖRNEK-74)	77-79
FONKSİYONEL BAZDA BÜTÇE GİDERLERİ	80-81
KİŞİLERDEN ALACAKLAR CETVELİ (ÖRNEK-75)	82-84
NAKİT AKIM TABLOSU (ÖRNEK-80)	85-86
MALİ VARLIK VE YÜKÜMLÜLÜKLER DEĞİŞİM TABLOSU(ÖRNEK-81)	87-88
TAŞINIR MAL KESİN HESAP CETVELİ (ÖRNEK 15-17-13)	89-101

*BÜTÇE
GİDER KESİN
HESAP
CETVELİ
(Örnek-29)*



T.C.
KIYI EGE BELEDİYELER BİRLİĞİ
Bütçe Gider Kesin Hesap Cetveli

Kurum Adı : HEPSİ															01.01.2021 - 31.12.2021	
Bütçe Yılı : 2021																
Kurumsal Sınıflandırma	Fonksiyonel Sınıflandırma	FİNANST	Ekonomik Sınıflandırma	Açıklama	GEÇEN YILDAN DEVREDEN ÖDENEK	BÜTÇE İLE VERİLEN ÖDENEK	EK VE OLAĞAN ÜSTÜ VERİLEN	AKTARMAYLA EKLENEN (+)	AKTARMAYLA DÜŞÜLEN (-)	NET BÜTÇE ÖDENEĞİ TOPLAM	BÜTÇE GİD.	ÖDENEN BÜTÇE GİD.	ÖDENEK ÜSTÜ HARCAMA	İPTAL EDİLEN ÖDENEK	SONRAKİ YILA DEVREDEN ÖDENEK	
48				BELEDİYE,BAĞLI İDARE	0,00	2.650.000,00	0,00	10.000,00	10.000,00	2.650.000,00	569.402,09	569.402,09	0,00	2.080.597,91	0,00	
48	35			İZMİR İLİ	0,00	2.650.000,00	0,00	10.000,00	10.000,00	2.650.000,00	569.402,09	569.402,09	0,00	2.080.597,91	0,00	
48	35	4		KIYI EGE BELEDİYELER BİRLİĞİ	0,00	2.650.000,00	0,00	10.000,00	10.000,00	2.650.000,00	569.402,09	569.402,09	0,00	2.080.597,91	0,00	
48	35	4	27	KIYI EGE BELEDİYELER BİRLİĞİ	0,00	2.650.000,00	0,00	10.000,00	10.000,00	2.650.000,00	569.402,09	569.402,09	0,00	2.080.597,91	0,00	
48	35	4	27	KIYI EGE BELEDİYELER BİRLİĞİ	0,00	2.650.000,00	0,00	10.000,00	10.000,00	2.650.000,00	569.402,09	569.402,09	0,00	2.080.597,91	0,00	
48	35	4	27	1	GENEL KAMU HİZMETLERİ	0,00	2.650.000,00	0,00	10.000,00	10.000,00	2.650.000,00	569.402,09	569.402,09	0,00	2.080.597,91	0,00
48	35	4	27	1 1	YASAMA VE YÜRÜTME ORGANLARI, FİNANSAL	0,00	2.650.000,00	0,00	10.000,00	10.000,00	2.650.000,00	569.402,09	569.402,09	0,00	2.080.597,91	0,00
48	35	4	27	1 1 1	YASAMA VE YÜRÜTME ORGANLARI	0,00	2.650.000,00	0,00	10.000,00	10.000,00	2.650.000,00	569.402,09	569.402,09	0,00	2.080.597,91	0,00
48	35	4	27	1 1 1 0	YASAMA VE YÜRÜTME ORGANLARI	0,00	2.650.000,00	0,00	10.000,00	10.000,00	2.650.000,00	569.402,09	569.402,09	0,00	2.080.597,91	0,00
48	35	4	27	1 1 1 0 5	MAHALLİ İDARELER	0,00	2.650.000,00	0,00	10.000,00	10.000,00	2.650.000,00	569.402,09	569.402,09	0,00	2.080.597,91	0,00
48	35	4	27	1 1 1 0 5 1	PERSONEL GİDERLERİ	0,00	64.000,00	0,00	0,00	64.000,00	55.200,00	55.200,00	0,00	8.800,00	0,00	
48	35	4	27	1 1 1 0 5 1 1	MEMURLAR	0,00	51.000,00	0,00	0,00	51.000,00	50.600,00	50.600,00	0,00	400,00	0,00	
48	35	4	27	1 1 1 0 5 1 1 0	MEMURLAR					0,00	0,00	0,00	400,00	400,00	-400,00	
48	35	4	27	1 1 1 0 5 1 1 0 0	MEMURLAR					0,00	0,00	0,00	400,00	400,00	-400,00	
48	35	4	27	1 1 1 0 5 1 1 1	TEMEL MAAŞLAR	0,00	20.000,00	0,00	0,00	20.000,00	50.600,00	50.600,00	30.600,00	0,00	-30.600,00	
48	35	4	27	1 1 1 0 5 1 1 1 1	TEMEL MAAŞLAR	0,00	20.000,00	0,00	0,00	20.000,00	50.600,00	50.600,00	30.600,00	0,00	-30.600,00	
48	35	4	27	1 1 1 0 5 1 1 2	ZAMLAR VE TAZMİNATLAR		20.000,00			20.000,00	0,00	0,00	0,00		20.000,00	
48	35	4	27	1 1 1 0 5 1 1 2 1	ZAMLAR VE TAZMİNATLAR		20.000,00			20.000,00	0,00	0,00	0,00		20.000,00	
48	35	4	27	1 1 1 0 5 1 1 3	ÖDENEKLER		1.000,00			1.000,00	0,00	0,00	0,00		1.000,00	
48	35	4	27	1 1 1 0 5 1 1 3 1	ÖDENEKLER		1.000,00			1.000,00	0,00	0,00	0,00		1.000,00	
48	35	4	27	1 1 1 0 5 1 1 4	SOSYAL HAKLAR		10.000,00			10.000,00	0,00	0,00	0,00		10.000,00	
48	35	4	27	1 1 1 0 5 1 1 4 1	SOSYAL HAKLAR		10.000,00			10.000,00	0,00	0,00	0,00		10.000,00	
48	35	4	27	1 1 1 0 5 1 2	SÖZLEŞMELİ PERSONEL	0,00	11.000,00	0,00	0,00	11.000,00	4.600,00	4.600,00	0,00	6.400,00	0,00	

48	35	4	27		1	1	1	0	5	1	2	0		SÖZLEŞMELİ PERSONEL					0,00	0,00	0,00	6.400,00	6.400,00	-6.400,00	
48	35	4	27		1	1	1	0	5	1	2	0	0	SÖZLEŞMELİ PERSONEL					0,00	0,00	0,00	6.400,00	6.400,00	-6.400,00	
48	35	4	27		1	1	1	0	5	1	2	1		ÜCRETLER	0,00	11.000,00	0,00	0,00	0,00	11.000,00	4.600,00	4.600,00	0,00	0,00	6.400,00
48	35	4	27		1	1	1	0	5	1	2	1	1	657 S.K. 4/B SÖZLEŞMELİ PERSONEL ÜCRETLERİ	0,00	0,00	0,00	0,00	0,00	0,00	4.600,00	4.600,00	4.600,00	0,00	-4.600,00
48	35	4	27		1	1	1	0	5	1	2	1	2	KADRO KARŞILIĞI SÖZLEŞMELİ PERSONEL		10.000,00				10.000,00	0,00	0,00	0,00		10.000,00
48	35	4	27		1	1	1	0	5	1	2	1	90	DİĞER SÖZLEŞMELİ PERSONEL ÜCRETLERİ		1.000,00				1.000,00	0,00	0,00	0,00		1.000,00
48	35	4	27		1	1	1	0	5	1	3			İŞÇİLER		2.000,00				2.000,00	0,00	0,00	0,00	2.000,00	0,00
48	35	4	27		1	1	1	0	5	1	3	0		İŞÇİLER						0,00	0,00	0,00	2.000,00	2.000,00	-2.000,00
48	35	4	27		1	1	1	0	5	1	3	0	0	İŞÇİLER						0,00	0,00	0,00	2.000,00	2.000,00	-2.000,00
48	35	4	27		1	1	1	0	5	1	3	1		İŞÇİLERİN ÜCRETLERİ		2.000,00				2.000,00	0,00	0,00	0,00		2.000,00
48	35	4	27		1	1	1	0	5	1	3	1	1	SÜREKLİ İŞÇİLERİN ÜCRETLERİ		1.000,00				1.000,00	0,00	0,00	0,00		1.000,00
48	35	4	27		1	1	1	0	5	1	3	1	2	GEÇİCİ İŞÇİLERİN ÜCRETLERİ		1.000,00				1.000,00	0,00	0,00	0,00		1.000,00
48	35	4	27		1	1	1	0	5	2				SOSYAL GÜVENLİK KURUMLARINA DEVLET		19.000,00				19.000,00	0,00	0,00	0,00	19.000,00	0,00
48	35	4	27		1	1	1	0	5	2	1			MEMURLAR		17.000,00				17.000,00	0,00	0,00	0,00	17.000,00	0,00
48	35	4	27		1	1	1	0	5	2	1	0		MEMURLAR						0,00	0,00	0,00	17.000,00	17.000,00	-17.000,00
48	35	4	27		1	1	1	0	5	2	1	0	0	MEMURLAR						0,00	0,00	0,00	17.000,00	17.000,00	-17.000,00
48	35	4	27		1	1	1	0	5	2	1	6		SOSYAL GÜVENLİK KURUMUNA		17.000,00				17.000,00	0,00	0,00	0,00		17.000,00
48	35	4	27		1	1	1	0	5	2	1	6	1	SOSYAL GÜVENLİK PRİMİ ÖDEMELERİ		10.000,00				10.000,00	0,00	0,00	0,00		10.000,00
48	35	4	27		1	1	1	0	5	2	1	6	2	SAĞLIK PRİMİ ÖDEMELERİ		7.000,00				7.000,00	0,00	0,00	0,00		7.000,00
48	35	4	27		1	1	1	0	5	2	2			SÖZLEŞMELİ PERSONEL		1.000,00				1.000,00	0,00	0,00	0,00	1.000,00	0,00
48	35	4	27		1	1	1	0	5	2	2	0		SÖZLEŞMELİ PERSONEL						0,00	0,00	0,00	1.000,00	1.000,00	-1.000,00
48	35	4	27		1	1	1	0	5	2	2	0	0	SÖZLEŞMELİ PERSONEL						0,00	0,00	0,00	1.000,00	1.000,00	-1.000,00
48	35	4	27		1	1	1	0	5	2	2	6		SOSYAL GÜVENLİK KURUMUNA		1.000,00				1.000,00	0,00	0,00	0,00		1.000,00
48	35	4	27		1	1	1	0	5	2	2	6	1	SOSYAL GÜVENLİK KURUMUNA		1.000,00				1.000,00	0,00	0,00	0,00		1.000,00
48	35	4	27		1	1	1	0	5	2	3			İŞÇİLER		1.000,00				1.000,00	0,00	0,00	0,00	1.000,00	0,00
48	35	4	27		1	1	1	0	5	2	3	0		İŞÇİLER						0,00	0,00	0,00	1.000,00	1.000,00	-1.000,00
48	35	4	27		1	1	1	0	5	2	3	0	0	İŞÇİLER						0,00	0,00	0,00	1.000,00	1.000,00	-1.000,00
48	35	4	27		1	1	1	0	5	2	3	4		İŞSİZLİK SİGORTASI FONUNA		500,00				500,00	0,00	0,00	0,00		500,00
48	35	4	27		1	1	1	0	5	2	3	4	1	İŞSİZLİK SİGORTASI FONUNA		500,00				500,00	0,00	0,00	0,00		500,00
48	35	4	27		1	1	1	0	5	2	3	6		SOSYAL GÜVENLİK KURUMUNA		500,00				500,00	0,00	0,00	0,00		500,00
48	35	4	27		1	1	1	0	5	2	3	6	1	SOSYAL GÜVENLİK PRİMİ ÖDEMELERİ		500,00				500,00	0,00	0,00	0,00		500,00
48	35	4	27		1	1	1	0	5	3				MAL VE HİZMET ALIM GİDERLERİ	0,00	2.332.000,00	0,00	10.000,00	0,00	2.342.000,00	512.802,09	512.802,09	0,00	1.829.197,91	0,00

48	35	4	27		1	1	1	0	5	3	2		TÜKETİME YÖNELİK MAL VE MALZEME	0,00	35.500,00	0,00	0,00	0,00	35.500,00	25.905,59	25.905,59	0,00	9.594,41	0,00	
48	35	4	27		1	1	1	0	5	3	2	0	TÜKETİME YÖNELİK MAL VE MALZEME						0,00	0,00	0,00	9.594,41	9.594,41	-9.594,41	
48	35	4	27		1	1	1	0	5	3	2	0	0	TÜKETİME YÖNELİK MAL VE MALZEME					0,00	0,00	0,00	9.594,41	9.594,41	-9.594,41	
48	35	4	27		1	1	1	0	5	3	2	1	KIRTASIYE VE BÜRO MALZEMESİ ALIMLARI	0,00	18.500,00	0,00	0,00	0,00	18.500,00	21.786,09	21.786,09	3.286,09	0,00	-3.286,09	
48	35	4	27		1	1	1	0	5	3	2	1	1	KIRTASIYE ALIMLARI	0,00	10.000,00	0,00	0,00	0,00	10.000,00	3.083,09	3.083,09	0,00	0,00	6.916,91
48	35	4	27		1	1	1	0	5	3	2	1	2	BÜRO MALZEMESİ ALIMLARI		1.000,00			1.000,00	0,00	0,00	0,00	0,00	1.000,00	
48	35	4	27		1	1	1	0	5	3	2	1	3	PERİYODİK YAYIN ALIMLARI		1.000,00			1.000,00	0,00	0,00	0,00	0,00	1.000,00	
48	35	4	27		1	1	1	0	5	3	2	1	4	DİĞER YAYIN ALIMLARI		1.000,00			1.000,00	0,00	0,00	0,00	0,00	1.000,00	
48	35	4	27		1	1	1	0	5	3	2	1	5	BASKI VE ÇİLT GİDERLERİ	0,00	5.000,00	0,00	0,00	0,00	5.000,00	18.703,00	18.703,00	13.703,00	0,00	-13.703,00
48	35	4	27		1	1	1	0	5	3	2	1	90	DİĞER KIRTASIYE VE BÜRO MALZEMESİ		500,00			500,00	0,00	0,00	0,00	0,00	500,00	
48	35	4	27		1	1	1	0	5	3	2	2		SU VE TEMİZLİK MALZEMESİ ALIMLARI		1.500,00			1.500,00	0,00	0,00	0,00	0,00	1.500,00	
48	35	4	27		1	1	1	0	5	3	2	2	1	SU ALIMLARI		500,00			500,00	0,00	0,00	0,00	0,00	500,00	
48	35	4	27		1	1	1	0	5	3	2	2	2	TEMİZLİK MALZEMESİ ALIMLARI		1.000,00			1.000,00	0,00	0,00	0,00	0,00	1.000,00	
48	35	4	27		1	1	1	0	5	3	2	3		ENERJİ ALIMLARI	0,00	6.500,00	0,00	0,00	0,00	6.500,00	4.119,50	4.119,50	0,00	0,00	2.380,50
48	35	4	27		1	1	1	0	5	3	2	3	1	YAKACAK ALIMLARI		500,00			500,00	0,00	0,00	0,00	0,00	500,00	
48	35	4	27		1	1	1	0	5	3	2	3	2	AKARYAKIT VE YAĞ ALIMLARI		1.000,00			1.000,00	0,00	0,00	0,00	0,00	1.000,00	
48	35	4	27		1	1	1	0	5	3	2	3	3	ELEKTRİK ALIMLARI	0,00	5.000,00	0,00	0,00	0,00	5.000,00	4.119,50	4.119,50	0,00	0,00	880,50
48	35	4	27		1	1	1	0	5	3	2	4		YİYECEK, İÇECEK VE YEM ALIMLARI		3.000,00			3.000,00	0,00	0,00	0,00	0,00	3.000,00	
48	35	4	27		1	1	1	0	5	3	2	4	2	İÇECEK ALIMLARI		2.000,00			2.000,00	0,00	0,00	0,00	0,00	2.000,00	
48	35	4	27		1	1	1	0	5	3	2	4	90	DİĞER YİYECEK, İÇECEK VE YEM ALIMLARI		1.000,00			1.000,00	0,00	0,00	0,00	0,00	1.000,00	
48	35	4	27		1	1	1	0	5	3	2	6		ÖZEL MALZEME ALIMLARI		5.000,00			5.000,00	0,00	0,00	0,00	0,00	5.000,00	
48	35	4	27		1	1	1	0	5	3	2	6	90	DİĞER ÖZEL MALZEME ALIMLARI		5.000,00			5.000,00	0,00	0,00	0,00	0,00	5.000,00	
48	35	4	27		1	1	1	0	5	3	2	9		DİĞER TÜKETİM MAL VE MALZEMESİ		1.000,00			1.000,00	0,00	0,00	0,00	0,00	1.000,00	
48	35	4	27		1	1	1	0	5	3	2	9	90	DİĞER TÜKETİM MAL VE MALZEMESİ		1.000,00			1.000,00	0,00	0,00	0,00	0,00	1.000,00	
48	35	4	27		1	1	1	0	5	3	3			YOLLUKLAR		20.000,00			20.000,00	0,00	0,00	0,00	20.000,00	0,00	
48	35	4	27		1	1	1	0	5	3	3	0		YOLLUKLAR					0,00	0,00	0,00	20.000,00	20.000,00	-20.000,00	
48	35	4	27		1	1	1	0	5	3	3	0	0	YOLLUKLAR					0,00	0,00	0,00	20.000,00	20.000,00	-20.000,00	
48	35	4	27		1	1	1	0	5	3	3	1		YURTİÇİ GEÇİCİ GÖREV YOLLUKLARI		10.000,00			10.000,00	0,00	0,00	0,00	0,00	10.000,00	
48	35	4	27		1	1	1	0	5	3	3	1	1	YURTİÇİ GEÇİCİ GÖREV YOLLUKLARI		10.000,00			10.000,00	0,00	0,00	0,00	0,00	10.000,00	
48	35	4	27		1	1	1	0	5	3	3	3		YURTDIŞI GEÇİCİ GÖREV YOLLUKLARI		10.000,00			10.000,00	0,00	0,00	0,00	0,00	10.000,00	
48	35	4	27		1	1	1	0	5	3	3	3	1	YURTDIŞI GEÇİCİ GÖREV YOLLUKLARI		10.000,00			10.000,00	0,00	0,00	0,00	0,00	10.000,00	
48	35	4	27		1	1	1	0	5	3	4			GÖREV GİDERLERİ	0,00	18.500,00	0,00	0,00	0,00	18.500,00	4.045,72	4.045,72	0,00	14.454,28	0,00

48	35	4	27		1	1	1	0	5	3	4	0		GÖREV GİDERLERİ						0,00	0,00	0,00	14.454,28	14.454,28	-14.454,28
48	35	4	27		1	1	1	0	5	3	4	0	0	GÖREV GİDERLERİ						0,00	0,00	0,00	14.454,28	14.454,28	-14.454,28
48	35	4	27		1	1	1	0	5	3	4	2		YASAL GİDERLER	0,00	18.500,00	0,00	0,00	0,00	18.500,00	3.265,97	3.265,97	0,00	0,00	15.234,03
48	35	4	27		1	1	1	0	5	3	4	2	3	KUSURSUZ TAZMİNATLAR		500,00				500,00	0,00	0,00	0,00		500,00
48	35	4	27		1	1	1	0	5	3	4	2	4	MAHKEME HARÇ VE GİDERLERİ	0,00	17.000,00	0,00	0,00	0,00	17.000,00	3.082,00	3.082,00	0,00	0,00	13.918,00
48	35	4	27		1	1	1	0	5	3	4	2	90	DİĞER YASAL GİDERLER	0,00	1.000,00	0,00	0,00	0,00	1.000,00	183,97	183,97	0,00	0,00	816,03
48	35	4	27		1	1	1	0	5	3	4	3		ÖDENECEK VERGİ, RESİM, HARÇLAR VE	0,00	0,00	0,00	0,00	0,00	0,00	779,75	779,75	779,75	0,00	-779,75
48	35	4	27		1	1	1	0	5	3	4	3	1	VERGİ ÖDEMELERİ VE BENZERİ GİDERLER	0,00	0,00	0,00	0,00	0,00	0,00	148,69	148,69	148,69	0,00	-148,69
48	35	4	27		1	1	1	0	5	3	4	3	90	DİĞER VERGİ, RESİM VE HARÇLAR VE BENZERİ	0,00	0,00	0,00	0,00	0,00	0,00	631,06	631,06	631,06	0,00	-631,06
48	35	4	27		1	1	1	0	5	3	5			HİZMET ALIMLARI	0,00	748.000,00	0,00	0,00	0,00	748.000,00	278.875,48	278.875,48	0,00	469.124,52	0,00
48	35	4	27		1	1	1	0	5	3	5	0		HİZMET ALIMLARI						0,00	0,00	0,00	469.124,52	469.124,52	-469.124,52
48	35	4	27		1	1	1	0	5	3	5	0	0	HİZMET ALIMLARI						0,00	0,00	0,00	469.124,52	469.124,52	-469.124,52
48	35	4	27		1	1	1	0	5	3	5	1		MÜŞAVİR FIRMA VE KİŞİLERE ÖDEMELER	0,00	715.000,00	0,00	0,00	0,00	715.000,00	256.072,53	256.072,53	0,00	0,00	458.927,47
48	35	4	27		1	1	1	0	5	3	5	1	3	BİLGİSAYAR HİZMETİ ALIMLARI (YAZILIM VE	0,00	30.000,00	0,00	0,00	0,00	30.000,00	73.710,00	73.710,00	43.710,00	0,00	-43.710,00
48	35	4	27		1	1	1	0	5	3	5	1	7	DANIŞMA YÖNETİM VE İŞLETİM GİDERLERİ	0,00	0,00	0,00	0,00	0,00	0,00	106.200,00	106.200,00	106.200,00	0,00	-106.200,00
48	35	4	27		1	1	1	0	5	3	5	1	8	TEMİZLİK HİZMETİ ALIM GİDERLERİ	0,00	135.000,00	0,00	0,00	0,00	135.000,00	76.162,53	76.162,53	0,00	0,00	58.837,47
48	35	4	27		1	1	1	0	5	3	5	1	90	DİĞER MÜŞAVİR FIRMA VE KİŞİLERE ÖDEMELER		550.000,00				550.000,00	0,00	0,00	0,00		550.000,00
48	35	4	27		1	1	1	0	5	3	5	2		HABERLEŞME GİDERLERİ	0,00	17.000,00	0,00	0,00	0,00	17.000,00	8.450,31	8.450,31	0,00	0,00	8.549,69
48	35	4	27		1	1	1	0	5	3	5	2	1	POSTA VE TELGRAF GİDERLERİ		4.000,00				4.000,00	0,00	0,00	0,00		4.000,00
48	35	4	27		1	1	1	0	5	3	5	2	2	TELEFON ABONELİK VE KULLANIM ÜCRETLERİ	0,00	10.000,00	0,00	0,00	0,00	10.000,00	7.250,56	7.250,56	0,00	0,00	2.749,44
48	35	4	27		1	1	1	0	5	3	5	2	3	BİLGİYE ABONELİK GİDERLERİ (İNTERNET	0,00	3.000,00	0,00	0,00	0,00	3.000,00	1.199,75	1.199,75	0,00	0,00	1.800,25
48	35	4	27		1	1	1	0	5	3	5	4		TARİFEYE BAĞLI ÖDEMELER	0,00	0,00	0,00	0,00	0,00	0,00	4.068,64	4.068,64	4.068,64	0,00	-4.068,64
48	35	4	27		1	1	1	0	5	3	5	4	1	İLAN GİDERLERİ	0,00	0,00	0,00	0,00	0,00	0,00	4.068,64	4.068,64	4.068,64	0,00	-4.068,64
48	35	4	27		1	1	1	0	5	3	5	5		KİRALAR		1.000,00				1.000,00	0,00	0,00	0,00		1.000,00
48	35	4	27		1	1	1	0	5	3	5	5	5	HİZMET BİNASI KİRALAMA GİDERLERİ		1.000,00				1.000,00	0,00	0,00	0,00		1.000,00
48	35	4	27		1	1	1	0	5	3	5	9		DİĞER HİZMET ALIMLARI	0,00	15.000,00	0,00	0,00	0,00	15.000,00	10.284,00	10.284,00	0,00	0,00	4.716,00
48	35	4	27		1	1	1	0	5	3	5	9	11	DİĞER BİNALARIN İŞLETME	0,00	15.000,00	0,00	0,00	0,00	15.000,00	10.284,00	10.284,00	0,00	0,00	4.716,00
48	35	4	27		1	1	1	0	5	3	6			TEMSİL VE TANITMA GİDERLERİ	0,00	1.500.000,00	0,00	0,00	0,00	1.500.000,00	191.557,30	191.557,30	0,00	1.308.442,70	0,00
48	35	4	27		1	1	1	0	5	3	6	0		TEMSİL VE TANITMA GİDERLERİ						0,00	0,00	0,00	1.308.442,70	1.308.442,70	-1.308.442,70
48	35	4	27		1	1	1	0	5	3	6	0	0	TEMSİL VE TANITMA GİDERLERİ						0,00	0,00	0,00	1.308.442,70	1.308.442,70	-1.308.442,70
48	35	4	27		1	1	1	0	5	3	6	1		TEMSİL GİDERLERİ	0,00	1.000.000,00	0,00	0,00	0,00	1.000.000,00	26.085,00	26.085,00	0,00	0,00	973.915,00
48	35	4	27		1	1	1	0	5	3	6	1	1	TEMSİL, AĞIRLAMA, TÖREN, FUAR,	0,00	1.000.000,00	0,00	0,00	0,00	1.000.000,00	26.085,00	26.085,00	0,00	0,00	973.915,00

48	35	4	27		1	1	1	0	5	3	6	2		TANITMA GİDERLERİ	0,00	500.000,00	0,00	0,00	0,00	500.000,00	165.472,30	165.472,30	0,00	0,00	334.527,70
48	35	4	27		1	1	1	0	5	3	6	2	1	TANITMA, AĞIRLAMA, TÖREN, FUAR,	0,00	500.000,00	0,00	0,00	0,00	500.000,00	165.472,30	165.472,30	0,00	0,00	334.527,70
48	35	4	27		1	1	1	0	5	3	7			MENKUL MAL GAYRİMADDİ HAK	0,00	10.000,00	0,00	10.000,00	0,00	20.000,00	12.418,00	12.418,00	0,00	7.582,00	0,00
48	35	4	27		1	1	1	0	5	3	7	0		MENKUL MAL GAYRİMADDİ HAK						0,00	0,00	0,00	7.582,00	7.582,00	-7.582,00
48	35	4	27		1	1	1	0	5	3	7	0	0	MENKUL MAL GAYRİMADDİ HAK						0,00	0,00	0,00	7.582,00	7.582,00	-7.582,00
48	35	4	27		1	1	1	0	5	3	7	1		MENKUL MAL ALIM GİDERLERİ	0,00	8.000,00	0,00	10.000,00	0,00	18.000,00	11.061,00	11.061,00	0,00	0,00	6.939,00
48	35	4	27		1	1	1	0	5	3	7	1	1	BÜRO VE İŞYERİ MAL VE MALZEME ALIMLARI		5.000,00				5.000,00	0,00	0,00	0,00		5.000,00
48	35	4	27		1	1	1	0	5	3	7	1	2	BÜRO VE İŞYERİ MAKİNE VE TEÇHİZAT	0,00	3.000,00	0,00	10.000,00	0,00	13.000,00	11.061,00	11.061,00	0,00	0,00	1.939,00
48	35	4	27		1	1	1	0	5	3	7	3		BAKIM VE ONARIM GİDERLERİ	0,00	2.000,00	0,00	0,00	0,00	2.000,00	1.357,00	1.357,00	0,00	0,00	643,00
48	35	4	27		1	1	1	0	5	3	7	3	2	MAKİNE TEÇHİZAT BAKIM VE ONARIM	0,00	2.000,00	0,00	0,00	0,00	2.000,00	1.357,00	1.357,00	0,00	0,00	643,00
48	35	4	27		1	1	1	0	5	5				CARİ TRANSFERLER	0,00	5.000,00	0,00	0,00	0,00	5.000,00	1.400,00	1.400,00	0,00	3.600,00	0,00
48	35	4	27		1	1	1	0	5	5	1			GÖREV ZARARLARI	0,00	3.000,00	0,00	0,00	0,00	3.000,00	1.400,00	1.400,00	0,00	1.600,00	0,00
48	35	4	27		1	1	1	0	5	5	1	0		GÖREV ZARARLARI						0,00	0,00	0,00	1.600,00	1.600,00	-1.600,00
48	35	4	27		1	1	1	0	5	5	1	0	0	GÖREV ZARARLARI						0,00	0,00	0,00	1.600,00	1.600,00	-1.600,00
48	35	4	27		1	1	1	0	5	5	1	2		SOSYAL GÜVENLİK KURUMLARINA	0,00	3.000,00	0,00	0,00	0,00	3.000,00	1.400,00	1.400,00	0,00	0,00	1.600,00
48	35	4	27		1	1	1	0	5	5	1	2	5	SOSYAL GÜVENLİK KURUMUNA	0,00	3.000,00	0,00	0,00	0,00	3.000,00	1.400,00	1.400,00	0,00	0,00	1.600,00
48	35	4	27		1	1	1	0	5	5	3			KAR AMACI GÜTMİYEN KURULUŞLARA		2.000,00				2.000,00	0,00	0,00	0,00	2.000,00	0,00
48	35	4	27		1	1	1	0	5	5	3	0		KAR AMACI GÜTMİYEN KURULUŞLARA						0,00	0,00	0,00	2.000,00	2.000,00	-2.000,00
48	35	4	27		1	1	1	0	5	5	3	0	0	KAR AMACI GÜTMİYEN KURULUŞLARA						0,00	0,00	0,00	2.000,00	2.000,00	-2.000,00
48	35	4	27		1	1	1	0	5	5	3	1		KAR AMACI GÜTMİYEN KURULUŞLARA		2.000,00				2.000,00	0,00	0,00	0,00		2.000,00
48	35	4	27		1	1	1	0	5	5	3	1	1	DERNEK, BİRLİK, KURUM, KURULUS,		2.000,00				2.000,00	0,00	0,00	0,00		2.000,00
48	35	4	27		1	1	1	0	5	8				BORÇ VERME		10.000,00				10.000,00	0,00	0,00	0,00	10.000,00	0,00
48	35	4	27		1	1	1	0	5	8	1			YURTİÇİ BORÇ VERME		10.000,00				10.000,00	0,00	0,00	0,00	10.000,00	0,00
48	35	4	27		1	1	1	0	5	8	1	0		YURTİÇİ BORÇ VERME						0,00	0,00	0,00	10.000,00	10.000,00	-10.000,00
48	35	4	27		1	1	1	0	5	8	1	0	0	YURTİÇİ BORÇ VERME						0,00	0,00	0,00	10.000,00	10.000,00	-10.000,00
48	35	4	27		1	1	1	0	5	8	1	9		DİĞER YURTİÇİ BORÇ VERME		10.000,00				10.000,00	0,00	0,00	0,00		10.000,00
48	35	4	27		1	1	1	0	5	8	1	9	90	DİĞER		10.000,00				10.000,00	0,00	0,00	0,00		10.000,00
48	35	4	27		1	1	1	0	5	9				YEDEK ÖDENEKLER		220.000,00		10.000,00	210.000,00	0,00	0,00	0,00	210.000,00	0,00	
48	35	4	27		1	1	1	0	5	9	1			PERSONEL YEDEK ÖDENEĞİ		20.000,00				20.000,00	0,00	0,00	0,00	20.000,00	0,00
48	35	4	27		1	1	1	0	5	9	1	0		PERSONEL YEDEK ÖDENEĞİ						0,00	0,00	0,00	20.000,00	20.000,00	-20.000,00
48	35	4	27		1	1	1	0	5	9	1	0	0	PERSONEL YEDEK ÖDENEĞİ						0,00	0,00	0,00	20.000,00	20.000,00	-20.000,00
48	35	4	27		1	1	1	0	5	9	1	1		PERSONEL GİDERLERİNİ KARŞILAMA ÖDENEĞİ		20.000,00				20.000,00	0,00	0,00	0,00		20.000,00

48	35	4	27		1	1	1	0	5	9	1	1	1	PERSONEL GİDERLERİNİ KARSILAMA ÖDENEĞİ		20.000,00				20.000,00	0,00	0,00	0,00		20.000,00
48	35	4	27		1	1	1	0	5	9	6			YEDEK ÖDENEK		200.000,00			10.000,00	190.000,00	0,00	0,00	0,00	190.000,00	0,00
48	35	4	27		1	1	1	0	5	9	6	0		YEDEK ÖDENEK						0,00	0,00	0,00	190.000,00	190.000,00	-190.000,00
48	35	4	27		1	1	1	0	5	9	6	0	0	YEDEK ÖDENEK						0,00	0,00	0,00	190.000,00	190.000,00	-190.000,00
48	35	4	27		1	1	1	0	5	9	6	1		YEDEK ÖDENEK		200.000,00			10.000,00	190.000,00	0,00	0,00	0,00		190.000,00
48	35	4	27		1	1	1	0	5	9	6	1	1	YEDEK ÖDENEK		200.000,00			10.000,00	190.000,00	0,00	0,00	0,00		190.000,00
Toplam															0	2.650.000,00	-	10.000,00	10.000,00	2.650.000,00	569.402,09	569.402,09	0,00	2.080.597,91	-

Muhasebe Yetkilisi

Adı Soyadı : İsmail AY

Tarih : 31.12.2021

İmza

M.İ.B.M.Y. Örnek-29

*BÜTÇE
GİDER VE
ÖDENEKLER
TABLOSU
(Örnek-94)*



T.C.
KIYI EGE BELEDİYESİ BİRLİĐİ
BÜTÇE GİDERLERİ VE ÖDENEKLER TABLOSU

Muhasebe Biriminin						Adı	KIYI EGE BELEDİYESİ BİRLİĐİ			KURUMU	I	II	III	IV	Yılı
						Kodu	48350427				48	35	4		2021
FONKSİYONEL			FİNANS	EKONOMİK		Giderin Çeşidi	ÖDEME EMİRLERİ			ÖDEMELER			Ödenek Üstü Harcamalar		
I	II	III		I	II		2021 Yılı İçinde Alınan Ödeme Emirleri	Yapılan Tenkisler	Kalan	2021 Yılı İçindeki Ödemeler	Mahsup Dönemi İçindeki Ödemeler	TOPLAM			
1	1	1	5	01	01	Memurlar	51.000,00	400,00	50.600,00	50.600,00	0,00	50.600,00	0,00		
1	1	1	5	01	02	Sözleşmeli Personel	11.000,00	6.400,00	4.600,00	4.600,00	0,00	4.600,00	0,00		
1	1	1	5	01	03	İşçiler	2.000,00	2.000,00	0,00	0,00	0,00	0,00	0,00		
1	1	1	5	02	01	Memurlar	17.000,00	17.000,00	0,00	0,00	0,00	0,00	0,00		
1	1	1	5	02	02	Sözleşmeli Personel	1.000,00	1.000,00	0,00	0,00	0,00	0,00	0,00		
1	1	1	5	02	03	İşçiler	1.000,00	1.000,00	0,00	0,00	0,00	0,00	0,00		
1	1	1	5	03	02	Tüketime Yönelik Mal Ve Malzeme Alımları	35.500,00	9.594,41	25.905,59	25.905,59	0,00	25.905,59	0,00		
1	1	1	5	03	03	Yolluklar	20.000,00	20.000,00	0,00	0,00	0,00	0,00	0,00		
1	1	1	5	03	04	Görev Giderleri	18.500,00	14.454,28	4.045,72	4.045,72	0,00	4.045,72	0,00		
1	1	1	5	03	05	Hizmet Alımları	748.000,00	469.124,52	278.875,48	278.875,48	0,00	278.875,48	0,00		
1	1	1	5	03	06	Temsil Ve Tanıtma Giderleri	1.500.000,00	1.308.442,70	191.557,30	191.557,30	0,00	191.557,30	0,00		
1	1	1	5	03	07	Menkul Mal, Gayrimaddi Hak Alım, Bakım Ve Onarım Giderleri	20.000,00	7.582,00	12.418,00	12.418,00	0,00	12.418,00	0,00		
1	1	1	5	05	01	Görev Zararları	3.000,00	1.600,00	1.400,00	1.400,00	0,00	1.400,00	0,00		
1	1	1	5	05	03	Kar Amacı Gütmeyen Kuruluşlara Yapılan Transferler	2.000,00	2.000,00	0,00	0,00	0,00	0,00	0,00		
1	1	1	5	08	01	Yurtiçi Borç Verme	10.000,00	10.000,00	0,00	0,00	0,00	0,00	0,00		
1	1	1	5	09	01	Personel Yedek Ödeneđi	20.000,00	20.000,00	0,00	0,00	0,00	0,00	0,00		
1	1	1	5	09	06	Yedek Ödenek	190.000,00	190.000,00	0,00	0,00	0,00	0,00	0,00		

Kayıtlara uygundur. 31.12.2021

Muhasebe Yetkilisi
İSMAİL AY
İmza Mühür

G.Y.M.Y. Örnek-16

*BÜTÇE
GELİR KESİN
HESAP
CETVELİ
(Örnek-30)*



T.C.
KIZILTEPE BELEDİYELER BİRLİĐİ
Bütçe Gelir Kesin Hesap Cetveli

Tarih Aralığı						01.01.2021 - 31.12.2021									
Bütçe Yılı						2021									
Kurumu															
GELİRİN KODU						A	B	C	D	E	F	G	H	I	
						BÜTÇE İLE TAHMİN EDİLEN	DEVREDEN GELİR TAHAKKUKU	2021 YILI TAHAKKUKU	TOPLAM TAHAKKUK (B + C)	2021 YILI TAHSİLATI	TAHSİLATTAN RED VE İADELER	2021 YILI NET TAHSİLATI	GELECEK YILA DEVREDEN TAHAK.	TAHSİLAT ORANI %	
3						TEŞEBBÜS VE MÜLKİYET GELİRİ	2.001.000,00	74.580,00	169.448,00	244.028,00	244.028,00	0,00	244.028,00	0,00	100,00
3	1					MAL VE HİZMET SATIŞ GELİRLERİ	2.001.000,00	74.580,00	169.448,00	244.028,00	244.028,00	0,00	244.028,00	0,00	100,00
3	1	1				MAL SATIŞ GELİRLERİ	1.000,00	0,00	0,00	0,00	0,00	0,00	0,00	0,00	0,00
3	1	1	1			ŞARTNAME , BASILI EVRAK, FORM, SATIŞ GELİRLERİ	1.000,00	0,00	0,00	0,00	0,00	0,00	0,00	0,00	0,00
3	1	2				HİZMET GELİRLERİ	2.000.000,00	74.580,00	169.448,00	244.028,00	244.028,00	0,00	244.028,00	0,00	100,00
3	1	2	4			KURS, TOPLANTI, SEMİNER, EĞİTİM VB. FAALİYET GELİR	1.000.000,00	10.580,00	0,00	10.580,00	10.580,00	0,00	10.580,00	0,00	100,00
3	1	2	53			EĞİTİM HİZMETLERİNE İLİŞKİN GELİRLER	1.000.000,00	64.000,00	169.448,00	233.448,00	233.448,00	0,00	233.448,00	0,00	100,00
4						ALINAN BAĞIŞ VE YARDIMLAR İLE ÖZEL GELİRLER	10.000,00	4,67	-4,67	0,00	0,00	0,00	0,00	0,00	0,00
4	3					DİĞER İDARELERDEN ALINAN BAĞIŞ VE YARDIMLAR	10.000,00	4,67	-4,67	0,00	0,00	0,00	0,00	0,00	0,00
4	3	1				CARİ	10.000,00	4,67	-4,67	0,00	0,00	0,00	0,00	0,00	0,00
4	3	1	2			MAHALLİ İDARELERDEN ALINAN BAĞIŞ VE YARDIMLAR	10.000,00	4,67	-4,67	0,00	0,00	0,00	0,00	0,00	0,00
5						DİĞER GELİRLER	644.000,00	219.554,98	383.895,54	603.450,52	284.713,58	0,00	284.713,58	318.736,94	47,18
5	1					FAİZ GELİRLERİ	32.000,00	0,00	16.046,46	16.046,46	16.046,46	0,00	16.046,46	0,00	100,00
5	1	8				VERGİ, RESİM VE HARÇ GECİKME FAİZLERİ	2.000,00	0,00	0,00	0,00	0,00	0,00	0,00	0,00	0,00
5	1	8	1			VERGİ, RESİM VE HARÇ GECİKME FAİZLERİ	2.000,00	0,00	0,00	0,00	0,00	0,00	0,00	0,00	0,00
5	1	9				DİĞER FAİZLER	30.000,00	0,00	16.046,46	16.046,46	16.046,46	0,00	16.046,46	0,00	100,00
5	1	9	3			MEVDUAT FAİZLERİ	20.000,00	0,00	16.046,46	16.046,46	16.046,46	0,00	16.046,46	0,00	100,00
5	1	9	99			DİĞER FAİZLER	10.000,00	0,00	0,00	0,00	0,00	0,00	0,00	0,00	0,00

5	2				KİŞİ VE KURUMLARDNA ALINAN PAYLAR	600.000,00	219.554,98	321.312,79	540.867,77	222.130,83	0,00	222.130,83	318.736,94	41,07
5	2	9			DİĞER PAYLAR	600.000,00	219.554,98	321.312,79	540.867,77	222.130,83	0,00	222.130,83	318.736,94	41,07
5	2	9	99		DİĞER PAYLAR	600.000,00	219.554,98	321.312,79	540.867,77	222.130,83	0,00	222.130,83	318.736,94	41,07
5	9				DİĞER ÇEŞİTLİ GELİRLER	12.000,00	0,00	46.536,29	46.536,29	46.536,29	0,00	46.536,29	0,00	100,00
5	9	1			DİĞER ÇEŞİTLİ GELİRLER	12.000,00	0,00	46.536,29	46.536,29	46.536,29	0,00	46.536,29	0,00	100,00
5	9	1	1		İRAT KAYDEDİLECEK NAKDİ TEMİNATLAR	1.000,00	0,00	0,00	0,00	0,00	0,00	0,00	0,00	0,00
5	9	1	3		İRAT KAYDEDİLECEK TEMİNAT MEKTUPLARI	1.000,00	0,00	46.500,00	46.500,00	46.500,00	0,00	46.500,00	0,00	100,00
5	9	1	99		YUKARIDA TANIMLANMAYAN DİĞER ÇEŞİTLİ GELİRLER	10.000,00	0,00	36,29	36,29	36,29	0,00	36,29	0,00	100,00
Toplam						2.655.000,00	294.139,65	553.338,87	847.478,52	528.741,58	0,00	528.741,58	318.736,94	

M.İ.B.M.Y. Örnek-30

*FİNANSMANIN
EKONOMİK
SINIFLANDIRMASI
KESİN HESAP
CETVELİ
(Örnek-29)*



T.C.
KIYI EGE BELEDİYELER BİRLİĐİ
FİNANSMANIN EKONOMİK SINIFLANDIRMASI KESİN HESAP CETVELİ

YILI 2021

KOD				AÇIKLAMA	ÖNGÖRÜLEN (TL (+\ -))	GERÇEKLEŞEN (TL (+\ -))
I	II	III	IV			
1				İÇ BORÇLANMA	0,00	0,00
1	0			İÇ BORÇLANMA	0,00	0,00
1	0	0		İÇ BORÇLANMA	0,00	0,00
1	0	0	0	İÇ BORÇLANMA	0,00	0,00
1	1			TÜRK LİRASI TAHVİLLER	0,00	0,00
1	1	0		TÜRK LİRASI TAHVİLLER	0,00	0,00
1	1	0	0	TÜRK LİRASI TAHVİLLER	0,00	0,00
1	1	1		TÜRK LİRASI TAHVİLLER	0,00	0,00
1	1	1	0	TÜRK LİRASI TAHVİLLER	0,00	0,00
1	1	1	1	İHRAÇ	0,00	0,00
1	1	1	2	ÖDEME	0,00	0,00
1	2			DÖVİZE ENDEKSLİ VE DÖVİZ CİNSİNDEN TAHVİLLER	0,00	0,00
1	2	0		DÖVİZE ENDEKSLİ VE DÖVİZ CİNSİNDEN TAHVİLLER	0,00	0,00
1	2	0	0	DÖVİZE ENDEKSLİ VE DÖVİZ CİNSİNDEN TAHVİLLER	0,00	0,00
1	2	1		ABD DOLARI CİNSİNDEN TAHVİLLER	0,00	0,00
1	2	1	0	ABD DOLARI CİNSİNDEN TAHVİLLER	0,00	0,00
1	2	1	1	İHRAÇ	0,00	0,00
1	2	1	2	ÖDEME	0,00	0,00
1	2	1	3	KUR FARKI	0,00	0,00
1	2	2		EURO CİNSİNDEN TAHVİLLER	0,00	0,00
1	2	2	0	EURO CİNSİNDEN TAHVİLLER	0,00	0,00
1	2	2	1	EURO CİNSİNDEN TAHVİLLER	0,00	0,00
1	2	2	2	ÖDEME	0,00	0,00
1	2	2	3	KUR FARKI	0,00	0,00
1	3			TÜRK LİRASI BONOLAR	0,00	0,00
1	3	0		TÜRK LİRASI BONOLAR	0,00	0,00
1	3	0	0	TÜRK LİRASI BONOLAR	0,00	0,00
1	3	1		ÜÇ AYA KADAR VADELİ TÜRK LİRASI BONOLAR	0,00	0,00
1	3	1	0	ÜÇ AYA KADAR VADELİ TÜRK LİRASI BONOLAR	0,00	0,00
1	3	1	1	İHRAÇ	0,00	0,00
1	3	1	2	ÖDEME	0,00	0,00
1	3	2		ALTI AYA KADAR VADELİ TÜRK LİRASI BONOLAR	0,00	0,00
1	3	2	0	ALTI AYA KADAR VADELİ TÜRK LİRASI BONOLAR	0,00	0,00
1	3	2	1	İHRAÇ	0,00	0,00
1	3	2	2	ÖDEME	0,00	0,00
1	3	3		DOKUZ AYA KADAR VADELİ TÜRK LİRASI BONOLAR	0,00	0,00
1	3	3	0	DOKUZ AYA KADAR VADELİ TÜRK LİRASI BONOLAR	0,00	0,00
1	3	3	1	İHRAÇ	0,00	0,00
1	3	3	2	ÖDEME	0,00	0,00
1	3	4		ONİKİ AYA KADAR VADELİ TÜRK LİRASI BONOLAR	0,00	0,00
1	3	4	0	ONİKİ AYA KADAR VADELİ TÜRK LİRASI BONOLAR	0,00	0,00

1	3	4	1	İHRAÇ	0,00	0,00
1	3	4	2	ÖDEME	0,00	0,00
1	4			DÖVİZE ENDEKSLİ VE DÖVİZ CİNSİNDEN BONOLAR	0,00	0,00
1	4	0		DÖVİZE ENDEKSLİ VE DÖVİZ CİNSİNDEN BONOLAR	0,00	0,00
1	4	0	0	DÖVİZE ENDEKSLİ VE DÖVİZ CİNSİNDEN BONOLAR	0,00	0,00
1	4	1		ABD DOLARI CİNSİNDEN BONOLAR	0,00	0,00
1	4	1	0	ABD DOLARI CİNSİNDEN BONOLAR	0,00	0,00
1	4	1	1	İHRAÇ	0,00	0,00
1	4	1	2	ÖDEME	0,00	0,00
1	4	1	3	KUR FARKI	0,00	0,00
1	4	2		EURO CİNSİNDEN BONOLAR	0,00	0,00
1	4	2	0	EURO CİNSİNDEN BONOLAR	0,00	0,00
1	4	2	1	İHRAÇ	0,00	0,00
1	4	2	2	ÖDEME	0,00	0,00
1	4	2	3	KUR FARKI	0,00	0,00
1	5			İSKONTO GİDERLERİ	0,00	0,00
1	5	0		İSKONTO GİDERLERİ	0,00	0,00
1	5	0	0	İSKONTO GİDERLERİ	0,00	0,00
1	5	1		İÇ BORÇ İSKONTOSU	0,00	0,00
1	5	1	0	İÇ BORÇ İSKONTOSU	0,00	0,00
1	5	1	1	İHRAÇ	0,00	0,00
1	5	1	2	ÖDEME	0,00	0,00
1	5	1	3	KUR FARKI	0,00	0,00
1	6			BAŞKA YERDE SINIFLANDIRILMAMIŞ UZUN VADELİ TAHVİLLER	0,00	0,00
1	6	0		BAŞKA YERDE SINIFLANDIRILMAMIŞ UZUN VADELİ TAHVİLLER	0,00	0,00
1	6	0	0	BAŞKA YERDE SINIFLANDIRILMAMIŞ UZUN VADELİ TAHVİLLER	0,00	0,00
1	7			BAŞKA YERDE SINIFLANDIRILMAMIŞ KISA VADELİ TAHVİLLER	0,00	0,00
1	7	0		BAŞKA YERDE SINIFLANDIRILMAMIŞ KISA VADELİ TAHVİLLER	0,00	0,00
1	7	0	0	BAŞKA YERDE SINIFLANDIRILMAMIŞ KISA VADELİ TAHVİLLER	0,00	0,00
1	9			DİĞER YÜKÜMLÜLÜKLER	0,00	0,00
1	9	0		DİĞER YÜKÜMLÜLÜKLER	0,00	0,00
1	9	0	0	DİĞER YÜKÜMLÜLÜKLER	0,00	0,00
1	9	51		İLLER BANKASINDAN	0,00	0,00
1	9	51	0	İLLER BANKASINDAN	0,00	0,00
1	9	51	1	BORÇLANMA	0,00	0,00
1	9	51	2	ÖDEME	0,00	0,00
1	9	52		DİĞER BANKALARDAN	0,00	0,00
1	9	52	0	DİĞER BANKALARDAN	0,00	0,00
1	9	52	1	BORÇLANMA	0,00	0,00
1	9	52	2	ÖDEME	0,00	0,00
1	9	53		DİĞER	0,00	0,00
1	9	53	0	DİĞER	0,00	0,00
1	9	53	1	BORÇLANMA	0,00	0,00
1	9	53	2	ÖDEME	0,00	0,00
2				DIŞ BORÇLANMA	0,00	0,00
2	0			DIŞ BORÇLANMA	0,00	0,00
2	0	0		DIŞ BORÇLANMA	0,00	0,00

2	0	0	0	DIŞ BORÇLANMA	0,00	0,00
2	1			UZUN VADELİ TAHVİLLER	0,00	0,00
2	1	0		UZUN VADELİ TAHVİLLER	0,00	0,00
2	1	0	0	UZUN VADELİ TAHVİLLER	0,00	0,00
2	1	1		ABD DOLARI CİNSİNDEN TAHVİLLER	0,00	0,00
2	1	1	0	ABD DOLARI CİNSİNDEN TAHVİLLER	0,00	0,00
2	1	1	1	İHRAÇ	0,00	0,00
2	1	1	2	ÖDEME	0,00	0,00
2	1	1	3	KUR FARKI	0,00	0,00
2	1	2		EURO CİNSİNDEN TAHVİLLER	0,00	0,00
2	1	2	0	EURO CİNSİNDEN TAHVİLLER	0,00	0,00
2	1	2	1	İHRAÇ	0,00	0,00
2	1	2	2	ÖDEME	0,00	0,00
2	1	2	3	KUR FARKI	0,00	0,00
2	1	3		DIŞ BORÇ İSKONTOSU	0,00	0,00
2	1	3	0	DIŞ BORÇ İSKONTOSU	0,00	0,00
2	1	3	1	İHRAÇ	0,00	0,00
2	1	3	2	ÖDEME	0,00	0,00
2	1	3	3	KUR FARKI	0,00	0,00
2	3			BAŞKA YERDE SINIFLANDIRILMAMIŞ UZUN VADELİ TAHVİLLER	0,00	0,00
2	3	0		BAŞKA YERDE SINIFLANDIRILMAMIŞ UZUN VADELİ TAHVİLLER	0,00	0,00
2	3	0	0	BAŞKA YERDE SINIFLANDIRILMAMIŞ UZUN VADELİ TAHVİLLER	0,00	0,00
2	4			BAŞKA YERDE SINIFLANDIRILMAMIŞ KISA VADELİ TAHVİLLER	0,00	0,00
2	4	0		BAŞKA YERDE SINIFLANDIRILMAMIŞ KISA VADELİ TAHVİLLER	0,00	0,00
2	4	0	0	BAŞKA YERDE SINIFLANDIRILMAMIŞ KISA VADELİ TAHVİLLER	0,00	0,00
2	9			DİĞER YÜKÜMLÜLÜKLER	0,00	0,00
2	9	0		DİĞER YÜKÜMLÜLÜKLER	0,00	0,00
2	9	0	0	DİĞER YÜKÜMLÜLÜKLER	0,00	0,00
2	9	51		YABANCI BANKALAR	0,00	0,00
2	9	51	0	YABANCI BANKALAR	0,00	0,00
2	9	51	1	BORÇLANMA	0,00	0,00
2	9	51	2	ÖDEME	0,00	0,00
2	9	51	3	KUR FARKI	0,00	0,00
2	9	52		DİĞER YABANCI MALİ KURULUŞLAR	0,00	0,00
2	9	52	0	DİĞER YABANCI MALİ KURULUŞLAR	0,00	0,00
2	9	52	1	BORÇLANMA	0,00	0,00
2	9	52	2	ÖDEME	0,00	0,00
2	9	52	3	KUR FARKI	0,00	0,00
3				LİKİDİTE AMAÇLI TUTULAN NAKİT, MEVDUAT VE MENKUL KIYMETLERDEKİ DEĞİŞİKLİKLER	0,00	0,00
3	0			LİKİDİTE AMAÇLI TUTULAN NAKİT, MEVDUAT VE MENKUL KIYMETLERDEKİ DEĞİŞİKLİKLER	0,00	0,00
3	0	0		LİKİDİTE AMAÇLI TUTULAN NAKİT, MEVDUAT VE MENKUL KIYMETLERDEKİ DEĞİŞİKLİKLER	0,00	0,00
3	0	0	0	LİKİDİTE AMAÇLI TUTULAN NAKİT, MEVDUAT VE MENKUL KIYMETLERDEKİ DEĞİŞİKLİKLER	0,00	0,00
3	1			KASA	0,00	0,00
3	1	0		KASA	0,00	0,00
3	1	0	0	KASA	0,00	0,00
3	1	1		KASA	0,00	0,00
3	1	1	0	KASA	0,00	0,00

3	1	1	1	TÜRK LİRASI CINSINDEN KASA NAKTI	0,00	0,00
3	1	1	2	DÖVİZ CINSINDEN KASA NAKTI	0,00	0,00
3	2			BANKALAR	0,00	0,00
3	2	0		BANKALAR	0,00	0,00
3	2	0	0	BANKALAR	0,00	0,00
3	2	1		BANKALAR	0,00	0,00
3	2	1	0	BANKALAR	0,00	0,00
3	2	1	1	TÜRK LİRASI CINSINDEN BANKA HESAPLARI	0,00	0,00
3	2	1	2	DÖVİZ CINSINDEN BANKA HESAPLARI	0,00	0,00
3	3			MENKUL KIYMETLER	0,00	0,00
3	3	0		MENKUL KIYMETLER	0,00	0,00
3	3	0	0	MENKUL KIYMETLER	0,00	0,00
3	3	1		HİSSE SENEDİ	0,00	0,00
3	3	1	0	HİSSE SENEDİ	0,00	0,00
3	3	1	1	KAMU SEKTÖRÜ HİSSE SENETLERİ	0,00	0,00
3	3	1	2	ÖZEL SEKTÖR HİSSE SENETLERİ	0,00	0,00
3	3	2		BONO	0,00	0,00
3	3	2	0	BONO	0,00	0,00
3	3	2	1	DÖVİZ CINSINDEN BONOLAR	0,00	0,00
3	3	2	2	TÜRK LİRASI CINSINDEN BONOLAR	0,00	0,00
3	3	3		TAHVİL	0,00	0,00
3	3	3	0	TAHVİL	0,00	0,00
3	3	3	1	DÖVİZ CINSINDEN TAHVİLLER	0,00	0,00
3	3	3	2	TÜRK LİRASI CINSINDEN TAHVİLLER	0,00	0,00
3	3	9		DİĞER	0,00	0,00
3	3	9	0	DİĞER	0,00	0,00
3	3	9	1	SENETLER	0,00	0,00
3	3	9	2	KIYMETLİ MADENLER	0,00	0,00
3	3	9	3	DİĞER	0,00	0,00

M.İ.B.M.Y. Örnek-31

*BÜTÇE
GELİRLERİNİN
EKONOMİK
SINIFLANDIRMASI
TABLOSU
(Örnek-89)*



T.C.
KIYI EGE BELEDİYELER BİRLİĐİ
BÜTÇE GELİRLERİNİN EKONOMİK SINIFLANDIRILMASI TABLOSU

01.01.2021 - 31.12.2021

Hesap Kodu	Hesap Kodu				BÜTÇE GELİRİNİN TÜRÜ	(2019) Yılı	(2020) Yılı	Cari Yıl (2021)
	KOD1	KOD2	KOD3	KOD4				
800	2				Kayıt Bulunamadı	0,00	0,00	0,00
800	2	1			Kayıt Bulunamadı	0,00	0,00	0,00
800	2	1	5		Kayıt Bulunamadı	0,00	0,00	0,00
800	2	1	5	5	Kayıt Bulunamadı	0,00	0,00	0,00
800	2	3			Kayıt Bulunamadı	0,00	0,00	0,00
800	2	3	2		Kayıt Bulunamadı	0,00	0,00	0,00
800	2	3	2	9	Kayıt Bulunamadı	0,00	0,00	0,00
800	2	6			Kayıt Bulunamadı	0,00	0,00	0,00
800	2	6	1		Kayıt Bulunamadı	0,00	0,00	0,00
800	2	6	1	5	Kayıt Bulunamadı	0,00	0,00	0,00
800	2	7			Kayıt Bulunamadı	0,00	0,00	0,00
800	2	7	1		Kayıt Bulunamadı	0,00	0,00	0,00
800	2	7	1	90	Kayıt Bulunamadı	0,00	0,00	0,00
800	2	7	9		Kayıt Bulunamadı	0,00	0,00	0,00
800	2	7	9	90	Kayıt Bulunamadı	0,00	0,00	0,00
800	3				Teşebbüs Ve Mülkiyet Gelirleri	811.019,58	315.751,64	244.028,00
800	3	1			Mal Ve Hizmet Satış Gelirleri	811.019,58	315.751,64	244.028,00
800	3	1	1		Mal Satış Gelirleri	0,00	0,00	0,00
800	3	1	1	1	Şartname, Basılı Evrak, Form Satış Gelirleri	0,00	0,00	0,00
800	3	1	2		Hizmet Gelirleri	811.019,58	315.751,64	244.028,00
800	3	1	2	4	Kurs, Toplantı, Seminer, Eğitim Vb. Faaliyet Gelirleri	760.905,20	154.935,90	10.580,00
800	3	1	2	53	Eğitim Hizmetlerine İlişkin Gelirler	50.114,38	160.815,74	233.448,00
800	4				Alınan Bağış Ve Yardımlar İle Özel Gelirler	0,00	71.400,00	0,00
800	4	3			Diğer İdarelerden Alınan Bağış Ve Yardımlar	0,00	71.400,00	0,00
800	4	3	1		Cari	0,00	71.400,00	0,00
800	4	3	1	2	Mahalli İdarelerden Alınan Bağış Ve Yardımlar	0,00	71.400,00	0,00
800	4	4			Kurumlardan Ve Kişilerden Alınan Yardım Ve Bağışlar	0,00	0,00	0,00
800	4	4	1		Cari	0,00	0,00	0,00
800	4	4	1	2	Kişilerden Alınan Bağış Ve Yardımlar	0,00	0,00	0,00
800	4	5			Proje Yardımları	0,00	0,00	0,00
800	4	5	1		Cari	0,00	0,00	0,00
800	4	5	1	1	Genel Bütçeli İdarelerden Alınan Proje Yardımları	0,00	0,00	0,00
800	4	5	1	5	Mahalli İdarelerden Alınan Proje Yardımları	0,00	0,00	0,00
800	4	5	2		Sermaye	0,00	0,00	0,00
800	4	5	2	5	Mahalli İdarelerden Alınan Proje Yardımları	0,00	0,00	0,00
800	5				Diğer Gelirler	271.289,98	355.281,57	284.713,58
800	5	1			Faiz Gelirleri	12.982,32	13.078,28	16.046,46
800	5	1	8		Vergi, Resim Ve Harç Gecikme Faizleri	0,00	0,00	0,00
800	5	1	8	1	Vergi, Resim Ve Harç Gecikme Faizleri	0,00	0,00	0,00
800	5	1	9		Diğer Faizler	12.982,32	13.078,28	16.046,46
800	5	1	9	3	Mevduat Faizleri	12.982,32	13.078,28	16.046,46
800	5	1	9	99	Diğer Faizler	0,00	0,00	0,00
800	5	2			Kişi Ve Kurumlardan Alınan Paylar	252.773,40	342.203,29	222.130,83
800	5	2	9		Diğer Paylar	252.773,40	342.203,29	222.130,83
800	5	2	9	99	Diğer Paylar	252.773,40	342.203,29	222.130,83
800	5	3			Para Cezaları	0,00	0,00	0,00
800	5	3	9		Diğer Para Cezaları	0,00	0,00	0,00
800	5	3	9	2	Zamanında Ödenmeyen Ücret Gelirlerinden Alınacak Gecikme Z	0,00	0,00	0,00
800	5	9			Diğer Çeşitli Gelirler	5.534,26	0,00	46.536,29
800	5	9	1		Diğer Çeşitli Gelirler	5.534,26	0,00	46.536,29
800	5	9	1	3	İrat Kaydedilecek Teminat Mektupları	0,00	0,00	46.500,00
800	5	9	1	6	Kişilerden Alacaklar	0,00	0,00	0,00
800	5	9	1	99	Yukarıda Tanımlanmayan Diğer Çeşitli Gelirler	5.534,26	0,00	36,29
BÜTÇE GELİRLERİ TOPLAMI (A)						1.082.309,56	742.433,21	528.741,58

Hesap Kodu	Hesap Kodu				BÜTÇE GELİRİNİN TÜRÜ	(2019) Yılı	(2020) Yılı	Cari Yıl (2021)
	KOD1	KOD2	KOD3	KOD4				
810	2				Kayıt Bulunamadı	0,00	0,00	0,00
810	2	1			Kayıt Bulunamadı	0,00	0,00	0,00
810	2	1	5		Kayıt Bulunamadı	0,00	0,00	0,00
810	2	1	5	5	Kayıt Bulunamadı	0,00	0,00	0,00
810	3				Teşebbüs Ve Mülkiyet Gelirleri	740,00	0,00	0,00
810	3	1			Mal Ve Hizmet Satış Gelirleri	740,00	0,00	0,00
810	3	1	2		Hizmet Gelirleri	740,00	0,00	0,00
810	3	1	2	4	Kurs, Toplantı, Seminer, Eğitim Vb. Faaliyet Gelirleri	740,00	0,00	0,00
810	3	1	2	53	Eğitim Hizmetlerine İlişkin Gelirler	0,00	0,00	0,00
810	4				Alınan Bağış Ve Yardımlar İle Özel Gelirler	0,00	0,00	0,00
810	4	3			Diğer İdarelerden Alınan Bağış Ve Yardımlar	0,00	0,00	0,00
810	4	3	1		Cari	0,00	0,00	0,00
810	4	3	1	2	Mahalli İdarelerden Alınan Bağış Ve Yardımlar	0,00	0,00	0,00
810	4	5			Proje Yardımları	0,00	0,00	0,00
810	4	5	1		Cari	0,00	0,00	0,00
810	4	5	1	5	Mahalli İdarelerden Alınan Proje Yardımları	0,00	0,00	0,00
810	5				Diğer Gelirler	0,20	3.868,75	0,00
810	5	2			Kişİ Ve Kurumlardan Alınan Paylar	0,20	3.868,75	0,00
810	5	2	9		Diğer Paylar	0,20	3.868,75	0,00
810	5	2	9	99	Diğer Paylar	0,20	3.868,75	0,00
BÜTÇE GELİRLERİNDEN RED VE İADELER TOPLAMI (B)						740,20	3.868,75	0,00
NET BÜTÇE GELİRİ (A-B)						1.081.569,36	738.564,46	528.741,58

G.Y.M.Y. Örnek-11

BÜTÇE
GİDERLERİNİN
KURUMSAL
SINIFLANDIRMASI
TABLOSU
(Örnek-90)



T.C.
KIYI EGE BELEDİYELER BİRLİĞİ
2021

BÜTÇE GİDERLERİN KURUMSAL SINIFLANDIRILMASI TABLOSU

01.01.2021 - 31.12.2021

Kurumsal					Kurum Adı	(2019) Yılı	(2020) Yılı	Caril Yıl (2021)
KOD1	KOD2	KOD3	KOD4	KOD5				
48	35	4	3	0	KIYI EGE BELEDİYELER BİRLİĞİ	0,00	0,00	0,00
48	35	4	20	0	KIYI EGE BELEDİYELER BİRLİĞİ	0,00	0,00	0,00
48	35	4	27	0	KIYI EGE BELEDİYELER BİRLİĞİ	1.092.722,06	577.824,43	569.402,09
GİDERLER TOPLAMI						1.092.722,06	577.824,43	569.402,09

G.Y.M.Y. Örnek-12

*BÜTÇE
GİDERLERİNİN
EKONOMİK
SINIFLANDIRMA
TABLOSU
IV. DÜZEY
(Örnek-93)*



T.C.
KIYI EGE BELEDİYELER BİRLİĐİ
BÜTÇE GİDERLERİNİN EKONOMİK SINIFLANDIRILMASI TABLOSU

Birim :

Tarih Aralığı : 01.01.2021 - 31.12.2021

Hesap Kodu	Hesap Kodu				BÜTÇE GİDERİNİN TÜRÜ	(2019) Yılı Bütçe İle Verilen	(2019) Yılı Net Ödenek	(2019) Yılı Harcama	(2020) Yılı Bütçe İle Verilen	(2020) Yılı Net Ödenek	(2020) Yılı Harcama	Cari Yılı (2021) Bütçe İle Verilen	Cari Yılı (2021) Net Ödenek	(2021) Yılı Harcama
	I	II	III	IV										
830	1				PERSONEL GİDERLERİ	137.000,00	137.000,00	35.780,88	64.000,00	64.000,00	0,00	64.000,00	64.000,00	55.200,00
830	1	1			MEMURLAR	116.000,00	116.000,00	0,00	51.000,00	51.000,00	0,00	51.000,00	51.000,00	0,00
830	1	1			MEMURLAR	116.000,00	116.000,00	35.780,88	51.000,00	51.000,00	0,00	51.000,00	51.000,00	50.600,00
830	1	1	1		TEMEL MAAŞLAR	35.000,00	35.000,00	11.545,46	20.000,00	20.000,00	0,00	20.000,00	20.000,00	50.600,00
830	1	1	1	1	TEMEL MAAŞLAR	35.000,00	35.000,00	11.545,46	20.000,00	20.000,00	0,00	20.000,00	20.000,00	50.600,00
830	1	1	2		ZAMLAR VE TAZMİNATLAR	50.000,00	50.000,00	17.054,06	20.000,00	20.000,00	0,00	20.000,00	20.000,00	0,00
830	1	1	2	1	ZAMLAR VE TAZMİNATLAR	50.000,00	50.000,00	17.054,06	20.000,00	20.000,00	0,00	20.000,00	20.000,00	0,00
830	1	1	3		ÖDENEKLER	1.000,00	1.000,00	195,90	1.000,00	1.000,00	0,00	1.000,00	1.000,00	0,00
830	1	1	3	1	ÖDENEKLER	1.000,00	1.000,00	195,90	1.000,00	1.000,00	0,00	1.000,00	1.000,00	0,00
830	1	1	4		SOSYAL HAKLAR	30.000,00	30.000,00	6.985,46	10.000,00	10.000,00	0,00	10.000,00	10.000,00	0,00
830	1	1	4	1	SOSYAL HAKLAR	30.000,00	30.000,00	6.985,46	10.000,00	10.000,00	0,00	10.000,00	10.000,00	0,00
830	1	1	9		DİĐER PERSONEL GİDERLERİ			0,00			0,00			0,00
830	1	1	9	1	DİĐER PERSONEL GİDERLERİ			0,00			0,00			0,00
830	1	2			SÖZLEŞMELİ PERSONEL	19.000,00	19.000,00	0,00	11.000,00	11.000,00	0,00	11.000,00	11.000,00	0,00
830	1	2			SÖZLEŞMELİ PERSONEL	19.000,00	19.000,00	0,00	11.000,00	11.000,00	0,00	11.000,00	11.000,00	4.600,00
830	1	2	1		ÜCRETLER	19.000,00	19.000,00	0,00	11.000,00	11.000,00	0,00	11.000,00	11.000,00	4.600,00
830	1	2	1	1	657 S.K. 4/B SÖZLEŞMELİ PERSONEL ÜCRETLERİ			0,00			0,00	0,00	0,00	4.600,00
830	1	2	1	2	KADRO KARŞILIĐI SÖZLEŞMELİ PERSONEL ÜCRETLERİ	18.000,00	18.000,00	0,00	10.000,00	10.000,00	0,00	10.000,00	10.000,00	0,00
830	1	2	1	90	DİĐER SÖZLEŞMELİ PERSONEL ÜCRETLERİ	1.000,00	1.000,00	0,00	1.000,00	1.000,00	0,00	1.000,00	1.000,00	0,00
830	1	2	2		ZAMLAR VE TAZMİNATLAR			0,00			0,00			0,00
830	1	2	2	2	KADRO KARŞILIĐI SÖZLEŞMELİ PERSONEL ZAM VE TAZMİNATI			0,00			0,00			0,00
830	1	2	4		SOSYAL HAKLAR			0,00			0,00			0,00
830	1	2	4	1	657 S.K. 4/B SÖZLEŞMELİ PERSONEL SOSYAL HAKLARI			0,00			0,00			0,00
830	1	3			İŞÇİLER	2.000,00	2.000,00	0,00	2.000,00	2.000,00	0,00	2.000,00	2.000,00	0,00
830	1	3	1		İŞÇİLERİN ÜCRETLERİ	2.000,00	2.000,00	0,00	2.000,00	2.000,00	0,00	2.000,00	2.000,00	0,00
830	1	3	1	1	SÜREKLİ İŞÇİLERİN ÜCRETLERİ	1.000,00	1.000,00	0,00	1.000,00	1.000,00	0,00	1.000,00	1.000,00	0,00
830	1	3	1	2	GEÇİCİ İŞÇİLERİN ÜCRETLERİ	1.000,00	1.000,00	0,00	1.000,00	1.000,00	0,00	1.000,00	1.000,00	0,00
830	1	5			DİĐER PERSONEL			0,00			0,00			0,00
830	1	5	1		ÜCRET VE DİĐER ÖDEMELER			0,00			0,00			0,00
830	1	5	1	55	BİRLİK MECLİS ÜYELERİNE YAPILAN ÖDEMELER			0,00			0,00			0,00
830	2				SOSYAL GÜVENLİK KURUMLARINA DEVLET PRİMİ GİDERİ	19.000,00	19.000,00	5.144,48	19.000,00	19.000,00	0,00	19.000,00	19.000,00	0,00
830	2	1			MEMURLAR	17.000,00	17.000,00	0,00	17.000,00	17.000,00	0,00	17.000,00	17.000,00	0,00
830	2	1			MEMURLAR	17.000,00	17.000,00	5.144,48	17.000,00	17.000,00	0,00	17.000,00	17.000,00	0,00

830	2	1	6		SOSYAL GÜVENLİK KURUMUNA	17.000,00	17.000,00	5.144,48	17.000,00	17.000,00	0,00	17.000,00	17.000,00	0,00
830	2	1	6	1	SOSYAL GÜVENLİK PRİMİ ÖDEMELERİ	10.000,00	10.000,00	3.215,30	10.000,00	10.000,00	0,00	10.000,00	10.000,00	0,00
830	2	1	6	2	SAĞLIK PRİMİ ÖDEMELERİ	7.000,00	7.000,00	1.929,18	7.000,00	7.000,00	0,00	7.000,00	7.000,00	0,00
830	2	2			SÖZLEŞMELİ PERSONEL	1.000,00	1.000,00	0,00	1.000,00	1.000,00	0,00	1.000,00	1.000,00	0,00
830	2	2	6		SOSYAL GÜVENLİK KURUMUNA	1.000,00	1.000,00	0,00	1.000,00	1.000,00	0,00	1.000,00	1.000,00	0,00
830	2	2	6	1	SOSYAL GÜVENLİK KURUMUNA	1.000,00	1.000,00	0,00	1.000,00	1.000,00	0,00	1.000,00	1.000,00	0,00
830	2	3			İŞÇİLER	1.000,00	1.000,00	0,00	1.000,00	1.000,00	0,00	1.000,00	1.000,00	0,00
830	2	3	2		2021 Yılına Ait Kayıt Bulunamadı			0,00			0,00			0,00
830	2	3	2	1	2021 Yılına Ait Kayıt Bulunamadı			0,00			0,00			0,00
830	2	3	4		İŞSİZLİK SİGORTASI FONUNA	500,00	500,00	0,00	500,00	500,00	0,00	500,00	500,00	0,00
830	2	3	4	1	İŞSİZLİK SİGORTASI FONUNA	500,00	500,00	0,00	500,00	500,00	0,00	500,00	500,00	0,00
830	2	3	6		SOSYAL GÜVENLİK KURUMUNA	500,00	500,00	0,00	500,00	500,00	0,00	500,00	500,00	0,00
830	2	3	6	1	SOSYAL GÜVENLİK PRİMİ ÖDEMELERİ	500,00	500,00	0,00	500,00	500,00	0,00	500,00	500,00	0,00
830	3				MAL VE HİZMET ALIM GİDERLERİ	1.536.000,00	1.356.000,00	871.922,49	2.282.000,00	2.282.000,00	510.824,43	2.332.000,00	2.342.000,00	512.802,09
830	3	2			TÜKETİME YÖNELİK MAL VE MALZEME ALIMLARI	38.500,00	38.500,00	0,00	35.500,00	35.500,00	0,00	35.500,00	35.500,00	0,00
830	3	2			TÜKETİME YÖNELİK MAL VE MALZEME ALIMLARI	38.500,00	38.500,00	19.928,96	35.500,00	35.500,00	5.570,80	35.500,00	35.500,00	25.905,59
830	3	2	1		KIRTASIYE VE BÜRO MALZEMESİ ALIMLARI	23.500,00	23.500,00	17.791,16	18.500,00	18.500,00	3.119,00	18.500,00	18.500,00	21.786,09
830	3	2	1	1	KIRTASIYE ALIMLARI	10.000,00	10.000,00	17.791,16	10.000,00	10.000,00	3.119,00	10.000,00	10.000,00	3.083,09
830	3	2	1	2	BÜRO MALZEMESİ ALIMLARI	1.000,00	1.000,00	0,00	1.000,00	1.000,00	0,00	1.000,00	1.000,00	0,00
830	3	2	1	3	PERİYODİK YAYIN ALIMLARI	1.000,00	1.000,00	0,00	1.000,00	1.000,00	0,00	1.000,00	1.000,00	0,00
830	3	2	1	4	DİĞER YAYIN ALIMLARI	1.000,00	1.000,00	0,00	1.000,00	1.000,00	0,00	1.000,00	1.000,00	0,00
830	3	2	1	5	BASKI VE ÇİLT GİDERLERİ	10.000,00	10.000,00	0,00	5.000,00	5.000,00	0,00	5.000,00	5.000,00	18.703,00
830	3	2	1	90	DİĞER KIRTASIYE VE BÜRO MALZEMESİ ALIMLARI	500,00	500,00	0,00	500,00	500,00	0,00	500,00	500,00	0,00
830	3	2	2		SU VE TEMİZLİK MALZEMESİ ALIMLARI	1.500,00	1.500,00	0,00	1.500,00	1.500,00	0,00	1.500,00	1.500,00	0,00
830	3	2	2	1	SU ALIMLARI	500,00	500,00	0,00	500,00	500,00	0,00	500,00	500,00	0,00
830	3	2	2	2	TEMİZLİK MALZEMESİ ALIMLARI	1.000,00	1.000,00	0,00	1.000,00	1.000,00	0,00	1.000,00	1.000,00	0,00
830	3	2	3		ENERJİ ALIMLARI	4.500,00	4.500,00	2.137,80	6.500,00	6.500,00	2.451,80	6.500,00	6.500,00	4.119,50
830	3	2	3	1	YAKACAK ALIMLARI	500,00	500,00	0,00	500,00	500,00	0,00	500,00	500,00	0,00
830	3	2	3	2	AKARYAKIT VE YAĞ ALIMLARI	1.000,00	1.000,00	0,00	1.000,00	1.000,00	0,00	1.000,00	1.000,00	0,00
830	3	2	3	3	ELEKTRİK ALIMLARI	3.000,00	3.000,00	2.137,80	5.000,00	5.000,00	2.451,80	5.000,00	5.000,00	4.119,50
830	3	2	4		YİYECEK, İÇECEK VE YEM ALIMLARI	3.000,00	3.000,00	0,00	3.000,00	3.000,00	0,00	3.000,00	3.000,00	0,00
830	3	2	4	2	İÇECEK ALIMLARI	2.000,00	2.000,00	0,00	2.000,00	2.000,00	0,00	2.000,00	2.000,00	0,00
830	3	2	4	90	DİĞER YİYECEK, İÇECEK VE YEM ALIMLARI	1.000,00	1.000,00	0,00	1.000,00	1.000,00	0,00	1.000,00	1.000,00	0,00
830	3	2	6		ÖZEL MALZEME ALIMLARI	5.000,00	5.000,00	0,00	5.000,00	5.000,00	0,00	5.000,00	5.000,00	0,00
830	3	2	6	90	DİĞER ÖZEL MALZEME ALIMLARI	5.000,00	5.000,00	0,00	5.000,00	5.000,00	0,00	5.000,00	5.000,00	0,00
830	3	2	9		DİĞER TÜKETİM MAL VE MALZEMESİ ALIMLARI	1.000,00	1.000,00	0,00	1.000,00	1.000,00	0,00	1.000,00	1.000,00	0,00
830	3	2	9	90	DİĞER TÜKETİM MAL VE MALZEMESİ ALIMLARI	1.000,00	1.000,00	0,00	1.000,00	1.000,00	0,00	1.000,00	1.000,00	0,00
830	3	3			YOLLUKLAR	20.000,00	20.000,00	2.750,31	20.000,00	20.000,00	0,00	20.000,00	20.000,00	0,00
830	3	3			YOLLUKLAR	20.000,00	20.000,00	0,00	20.000,00	20.000,00	0,00	20.000,00	20.000,00	0,00
830	3	3	1		YURTIÇİ GEÇİCİ GÖREV YOLLUKLARI	10.000,00	10.000,00	979,68	10.000,00	10.000,00	0,00	10.000,00	10.000,00	0,00
830	3	3	1	1	YURTIÇİ GEÇİCİ GÖREV YOLLUKLARI	10.000,00	10.000,00	979,68	10.000,00	10.000,00	0,00	10.000,00	10.000,00	0,00

830	3	3	2		YURTİÇİ SÜREKLİ GÖREV YOLLUKLARI	0,00	0,00	1.770,63			0,00			0,00
830	3	3	2	1	YURTİÇİ SÜREKLİ GÖREV YOLLUKLARI	0,00	0,00	1.770,63			0,00			0,00
830	3	3	3		YURTDIŞI GEÇİCİ GÖREV YOLLUKLARI	10.000,00	10.000,00	0,00	10.000,00	10.000,00	0,00	10.000,00	10.000,00	0,00
830	3	3	3	1	YURTDIŞI GEÇİCİ GÖREV YOLLUKLARI	10.000,00	10.000,00	0,00	10.000,00	10.000,00	0,00	10.000,00	10.000,00	0,00
830	3	4			GÖREV GİDERLERİ	21.500,00	21.500,00	0,00	18.500,00	18.500,00	0,00	18.500,00	18.500,00	0,00
830	3	4			GÖREV GİDERLERİ	21.500,00	21.500,00	4.504,77	18.500,00	18.500,00	2.217,06	18.500,00	18.500,00	4.045,72
830	3	4	2		YASAL GİDERLER	21.500,00	21.500,00	2.587,50	18.500,00	18.500,00	30,81	18.500,00	18.500,00	3.265,97
830	3	4	2	3	KUSURSUZ TAZMİNATLAR	500,00	500,00	0,00	500,00	500,00	0,00	500,00	500,00	0,00
830	3	4	2	4	MAHKEME HARÇ VE GİDERLERİ	20.000,00	20.000,00	2.062,50	17.000,00	17.000,00	0,00	17.000,00	17.000,00	3.082,00
830	3	4	2	90	DİĞER YASAL GİDERLER	1.000,00	1.000,00	525,00	1.000,00	1.000,00	30,81	1.000,00	1.000,00	183,97
830	3	4	3		ÖDENECEK VERGİ, RESİM, HARÇLAR VE BENZERİ GİDERLER	0,00	0,00	1.917,27	0,00	0,00	2.186,25	0,00	0,00	779,75
830	3	4	3	1	VERGİ ÖDEMELERİ VE BENZERİ GİDERLER			0,00			0,00	0,00	0,00	148,69
830	3	4	3	90	DİĞER VERGİ, RESİM VE HARÇLAR VE BENZERİ GİDERLER	0,00	0,00	1.917,27	0,00	0,00	2.186,25	0,00	0,00	631,06
830	3	4	9		DİĞER GÖREV GİDERLERİ			0,00			0,00			0,00
830	3	4	9	1	KARANTİNA GİDERLERİ			0,00			0,00			0,00
830	3	4	9	90	DİĞER GÖREV GİDERLERİ			0,00			0,00			0,00
830	3	5			HİZMET ALIMLARI	448.000,00	448.000,00	0,00	698.000,00	698.000,00	0,00	748.000,00	748.000,00	0,00
830	3	5			HİZMET ALIMLARI	448.000,00	448.000,00	124.182,45	698.000,00	698.000,00	197.052,57	748.000,00	748.000,00	278.875,48
830	3	5	1		MÜŞAVİR FIRMA VE KİŞİLERE ÖDEMELER	415.000,00	415.000,00	116.150,11	665.000,00	665.000,00	183.974,26	715.000,00	715.000,00	256.072,53
830	3	5	1	1	ETÜT-PROJE BİLİRKİŞİ EKSPERTİZ GİDERLERİ			0,00			0,00			0,00
830	3	5	1	2	ARAŞTIRMA VE GELİŞTİRME GİDERLERİ			0,00			0,00			0,00
830	3	5	1	3	BİLGİSAYAR HİZMETİ ALIMLARI (YAZILIM VE DONANIM HİZMETLERİ)	30.000,00	30.000,00	0,00	30.000,00	30.000,00	22.656,00	30.000,00	30.000,00	73.710,00
830	3	5	1	7	DANIŞMA YÖNETİM VE İŞLETİM GİDERLERİ	0,00	0,00	56.935,00	0,00	0,00	105.492,00	0,00	0,00	106.200,00
830	3	5	1	8	TEMİZLİK HİZMETİ ALIM GİDERLERİ	85.000,00	85.000,00	59.215,11	85.000,00	85.000,00	55.826,26	135.000,00	135.000,00	76.162,53
830	3	5	1	90	DİĞER MÜŞAVİR FIRMA VE KİŞİLERE ÖDEMELER	300.000,00	300.000,00	0,00	550.000,00	550.000,00	0,00	550.000,00	550.000,00	0,00
830	3	5	2		HABERLEŞME GİDERLERİ	17.000,00	17.000,00	4.570,34	17.000,00	17.000,00	4.150,31	17.000,00	17.000,00	8.450,31
830	3	5	2	1	POSTA VE TELGRAF GİDERLERİ	4.000,00	4.000,00	414,20	4.000,00	4.000,00	415,25	4.000,00	4.000,00	0,00
830	3	5	2	2	TELEFON ABONELİK VE KULLANIM ÜCRETLERİ	10.000,00	10.000,00	3.064,39	10.000,00	10.000,00	2.837,31	10.000,00	10.000,00	7.250,56
830	3	5	2	3	BİLGİYE ABONELİK GİDERLERİ (İNTERNET ABONELİK ÜCRETLERİ)	3.000,00	3.000,00	1.091,75	3.000,00	3.000,00	897,75	3.000,00	3.000,00	1.199,75
830	3	5	2	90	DİĞER HABERLEŞME GİDERLERİ			0,00			0,00			0,00
830	3	5	3		TAŞIMA GİDERLERİ			0,00			0,00			0,00
830	3	5	3	3	YÜK TAŞIMA GİDERLERİ			0,00			0,00			0,00
830	3	5	4		TARİFYE BAĞLI ÖDEMELER			0,00			0,00	0,00	0,00	4.068,64
830	3	5	4	1	İLAN GİDERLERİ			0,00			0,00	0,00	0,00	4.068,64
830	3	5	5		KİRALAR	1.000,00	1.000,00	0,00	1.000,00	1.000,00	0,00	1.000,00	1.000,00	0,00
830	3	5	5	5	HİZMET BİNASI KİRALAMA GİDERLERİ	1.000,00	1.000,00	0,00	1.000,00	1.000,00	0,00	1.000,00	1.000,00	0,00
830	3	5	9		DİĞER HİZMET ALIMLARI	15.000,00	15.000,00	3.462,00	15.000,00	15.000,00	8.928,00	15.000,00	15.000,00	10.284,00
830	3	5	9	3	KURSLARA KATILMA GİDERLERİ			0,00			0,00			0,00
830	3	5	9	11	DİĞER BİNALARIN İŞLETME MALİYETLERİNE KATILIM GİDERLERİ	15.000,00	15.000,00	3.462,00	15.000,00	15.000,00	8.928,00	15.000,00	15.000,00	10.284,00
830	3	5	9	90	DİĞER HİZMET ALIMLARI			0,00			0,00			0,00
830	3	6			TEMSİL VE TANITMA GİDERLERİ	1.000.000,00	820.000,00	719.098,00	1.500.000,00	1.500.000,00	302.141,00	1.500.000,00	1.500.000,00	191.557,30

830	3	6			TEMSİL VE TANITMA GİDERLERİ	1.000.000,00	820.000,00	0,00	1.500.000,00	1.500.000,00	0,00	1.500.000,00	1.500.000,00	0,00
830	3	6	1		TEMSİL GİDERLERİ	500.000,00	500.000,00	719.098,00	1.000.000,00	1.000.000,00	123.489,00	1.000.000,00	1.000.000,00	26.085,00
830	3	6	1	1	TEMSİL, AĞIRLAMA, TÖREN, FUAR, ORGANİZASYON GİDERLERİ	500.000,00	500.000,00	719.098,00	1.000.000,00	1.000.000,00	123.489,00	1.000.000,00	1.000.000,00	26.085,00
830	3	6	2		TANITMA GİDERLERİ	500.000,00	320.000,00	0,00	500.000,00	500.000,00	178.652,00	500.000,00	500.000,00	165.472,30
830	3	6	2	1	TANITMA, AĞIRLAMA, TÖREN, FUAR, ORGANİZASYON GİDERLERİ	500.000,00	320.000,00	0,00	500.000,00	500.000,00	178.652,00	500.000,00	500.000,00	165.472,30
830	3	7			MENKUL MAL,GAYRİMADDİ HAK ALIM, BAKIM VE ONARIM GİDERLERİ	8.000,00	8.000,00	1.458,00	10.000,00	10.000,00	3.843,00	10.000,00	20.000,00	12.418,00
830	3	7			MENKUL MAL,GAYRİMADDİ HAK ALIM, BAKIM VE ONARIM GİDERLERİ	8.000,00	8.000,00	0,00	10.000,00	10.000,00	0,00	10.000,00	20.000,00	0,00
830	3	7	1		MENKUL MAL ALIM GİDERLERİ	6.000,00	6.000,00	1.458,00	8.000,00	8.000,00	1.003,00	8.000,00	18.000,00	11.061,00
830	3	7	1	1	BÜRO VE İŞYERİ MAL VE MALZEME ALIMLARI	3.000,00	3.000,00	1.458,00	5.000,00	5.000,00	0,00	5.000,00	5.000,00	0,00
830	3	7	1	2	BÜRO VE İŞYERİ MAKİNE VE TEÇHİZAT ALIMLARI	3.000,00	3.000,00	0,00	3.000,00	3.000,00	1.003,00	3.000,00	13.000,00	11.061,00
830	3	7	1	90	DİĞER DAYANIKLI MAL VE MALZEME ALIMLARI			0,00			0,00			0,00
830	3	7	2		GAYRİ MADDİ HAK ALIMLARI			0,00			0,00			0,00
830	3	7	2	1	BİLGİSAYAR YAZILIM ALIMLARI VE YAPIMLARI			0,00			0,00			0,00
830	3	7	3		BAKIM VE ONARIM GİDERLERİ	2.000,00	2.000,00	0,00	2.000,00	2.000,00	2.840,00	2.000,00	2.000,00	1.357,00
830	3	7	3	1	TEFRİŞAT BAKIM VE ONARIM GİDERLERİ			0,00			0,00			0,00
830	3	7	3	2	MAKİNE TEÇHİZAT BAKIM VE ONARIM GİDERLERİ	2.000,00	2.000,00	0,00	2.000,00	2.000,00	2.840,00	2.000,00	2.000,00	1.357,00
830	3	7	3	90	DİĞER BAKIM VE ONARIM GİDERLERİ			0,00			0,00			0,00
830	5				CARİ TRANSFERLER	5.000,00	185.000,00	179.874,21	5.000,00	75.000,00	67.000,00	5.000,00	5.000,00	1.400,00
830	5	1			GÖREV ZARARLARI	3.000,00	183.000,00	0,00	3.000,00	3.000,00	0,00	3.000,00	3.000,00	0,00
830	5	1			GÖREV ZARARLARI	3.000,00	183.000,00	179.874,21	3.000,00	3.000,00	2.000,00	3.000,00	3.000,00	1.400,00
830	5	1	2		SOSYAL GÜVENLİK KURUMLARINA	3.000,00	183.000,00	179.874,21	3.000,00	3.000,00	2.000,00	3.000,00	3.000,00	1.400,00
830	5	1	2	5	SOSYAL GÜVENLİK KURUMUNA	3.000,00	183.000,00	179.874,21	3.000,00	3.000,00	2.000,00	3.000,00	3.000,00	1.400,00
830	5	3			KAR AMACI GÜTMİYEN KURULUŞLARA YAPILAN TRANSFERLER	2.000,00	2.000,00	0,00	2.000,00	72.000,00	0,00	2.000,00	2.000,00	0,00
830	5	3			KAR AMACI GÜTMİYEN KURULUŞLARA YAPILAN TRANSFERLER	2.000,00	2.000,00	0,00	2.000,00	72.000,00	65.000,00	2.000,00	2.000,00	0,00
830	5	3	1		KAR AMACI GÜTMİYEN KURULUŞLARA	2.000,00	2.000,00	0,00	2.000,00	72.000,00	65.000,00	2.000,00	2.000,00	0,00
830	5	3	1	1	DERNEK, BİRLİK, KURUM, KURULUŞ, SANDIK VB. KURULUŞLARINA	2.000,00	2.000,00	0,00	2.000,00	72.000,00	65.000,00	2.000,00	2.000,00	0,00
830	5	3	1	5	MEMURLARIN ÖĞLE YEMEĞİNE YARDIM			0,00			0,00			0,00
830	5	3	1	90	DİĞERLERİNE			0,00			0,00			0,00
830	8				BORÇ VERME			0,00	10.000,00	10.000,00	0,00	10.000,00	10.000,00	0,00
830	8	1			YURTİÇİ BORÇ VERME			0,00	10.000,00	10.000,00	0,00	10.000,00	10.000,00	0,00
830	8	1	9		DİĞER YURTİÇİ BORÇ VERME			0,00	10.000,00	10.000,00	0,00	10.000,00	10.000,00	0,00
830	8	1	9	90	DİĞER			0,00	10.000,00	10.000,00	0,00	10.000,00	10.000,00	0,00
830	9				YEDEK ÖDENEKLER	173.000,00	173.000,00	0,00	220.000,00	150.000,00	0,00	220.000,00	210.000,00	0,00
830	9	1			PERSONEL YEDEK ÖDENEĞİ	15.000,00	15.000,00	0,00	20.000,00	20.000,00	0,00	20.000,00	20.000,00	0,00
830	9	1	1		PERSONEL GİDERLERİNİ KARŞILAMA ÖDENEĞİ	15.000,00	15.000,00	0,00	20.000,00	20.000,00	0,00	20.000,00	20.000,00	0,00
830	9	1	1	1	PERSONEL GİDERLERİNİ KARŞILAMA ÖDENEĞİ	15.000,00	15.000,00	0,00	20.000,00	20.000,00	0,00	20.000,00	20.000,00	0,00
830	9	4			ÖNGÖRÜLMİYEN GİDERLER ÖDENEĞİ			0,00			0,00			0,00
830	9	4	1		ÖNGÖRÜLMİYEN GİDERLER ÖDENEĞİ			0,00			0,00			0,00
830	9	4	1	1	ÖNGÖRÜLMİYEN GİDERLER ÖDENEĞİ			0,00			0,00			0,00
830	9	6			YEDEK ÖDENEK	158.000,00	158.000,00	0,00	200.000,00	130.000,00	0,00	200.000,00	190.000,00	0,00
830	9	6	1		YEDEK ÖDENEK	158.000,00	158.000,00	0,00	200.000,00	130.000,00	0,00	200.000,00	190.000,00	0,00

830	9	6	1	1	YEDEK ÖDENEK	158.000,00	158.000,00	0,00	200.000,00	130.000,00	0,00	200.000,00	190.000,00	0,00
830	9	9			DİĞER YEDEK ÖDENEKLER			0,00			0,00			0,00
830	9	9	1		DİĞER YEDEK ÖDENEK			0,00			0,00			0,00
830	9	9	1	1	MALÜLLER İLE ŞEHİT DUL VE YETİMLERİNE YARDIM ÖDENEK			0,00			0,00			0,00
BÜTÇE GİDERLERİ TOPLAMI						1.870.000,00	1.870.000,00	1.092.722,06	2.600.000,00	2.600.000,00	577.824,43	2.650.000,00	2.650.000,00	569.402,09

G.Y.M.Y. Örnek-15

*BÜTÇE
GİDERLERİNİN
FONKSİYONEL
SINIFLANDIRMA
TABLOSU
(Örnek-91)*



T.C.
KIYI EGE BELEDİYELER BİRLİĐİ
(830)

BÜTÇE GİDERLERİNİN FONKSİYONEL SINIFLANDIRILMASI TABLOSU

01.01.2021 - 31.12.2021

Fonksiyon Kodu				Fonksiyon Adı	(2019) Yılı	(2020) Yılı	Caril Yıl (2021)
I	II	III	IV				
1				GENEL KAMU HİZMETLERİ	1.092.722,06	577.824,43	569.402,09
1	1			YASAMA VE YÜRÜTME ORGANLARI, FİNANSAL	1.092.722,06	577.824,43	569.402,09
1	1	1		YASAMA VE YÜRÜTME ORGANLARI HİZMETLE	1.092.722,06	577.824,43	569.402,09
1	1	1	0	YASAMA VE YÜRÜTME ORGANLARI HİZMETLE	1.092.722,06	577.824,43	569.402,09
GİDERLER TOPLAMI					1.092.722,06	577.824,43	569.402,09

G.Y.M.Y. Örnek-13

BÜTÇE
GİDERLERİNİN
FİNANSAL
SINIFLANDIRMASI
TABLOSU
(Örnek-92)



T.C.
KıYI EGE BELEDİYELER BİRLİĐİ
2021

BÜTÇE GİDERLERİNİN FİNANSAL SINIFLANDIRILMASI TABLOSU

01.01.2021 - 31.12.2021

Finans Kodu	FİNANSAL AYRIM	(2019) Yılı	(2020) Yılı	Caril Yıl (2021)
8	BAĐIŞ VE YARDIMLAR	0,00	0,00	0,00
5	MAHALLİ İDARELER	1.092.722,06	577.824,43	569.402,09
	TOPLAM	1.092.722,06	577.824,43	569.402,09

G.Y.M.Y. Örnek-14

*GENEL
MİZAN
(Örnek-76)*



T.C.
KIYI EGE BELEDİYESLER BİRLİĐİ
GEÇİCİ MİZAN

Tarih Aralığı : 01.01.2021 - 31.12.2021

0.0 Hepsi

Hepsi (0)

YILI: 2021

AYI: 12

Hesap Kodu	Yardımcı Hesap Kodu	Hesap Adı	Borç Tutarı	Alacak Tutarı	Borç Kalamı	Alacak Kalamı
102		Banka Hesabı	957.897,87	554.483,13	403.414,74	0,00
103		Verilen Çekler Ve Gönderme Emirleri Hesabı (-)	554.483,13	554.483,13	0,00	0,00
120		Gelirlerden Alacaklar Hesabı	502.338,99	502.338,99	0,00	0,00
121		Gelirlerden Takipli Alacaklar Hesabı	602.671,07	283.934,13	318.736,94	0,00
150		İlk Madde Ve Malzeme Hesabı	413,00	413,00	0,00	0,00
160		İş Avans Ve Kredileri Hesabı	6.028,00	6.028,00	0,00	0,00
190		Devreden Katma Deđer Vergisi Hesabı	54.774,23	0,00	54.774,23	0,00
241		Mal Ve Hizmet Üreten Kuruluşlara Yatırılan Sermayeler Hesabı	50.000,00	0,00	50.000,00	0,00
253		TESİS, MAKİNE VE CİHAZLAR HESABI	9.325,30	0,00	9.325,30	0,00
255		DEMİRBAŞLAR HESABI	134.461,94	0,00	134.461,94	0,00
257		BİRİKMİŞ AMORTİSMANLAR HESABI (-)	0,00	104.941,64	0,00	104.941,64
260		Haklar Hesabı	28.675,18	0,00	28.675,18	0,00
268		Birikmiş Amortismanlar Hesabı (-)	0,00	28.675,18	0,00	28.675,18
294		Elden Çıkarılacak Stoklar Ve Maddi Duran Varlıklar Hesabı	17.700,00	0,00	17.700,00	0,00
299		Birikmiş Amortismanlar Hesabı (-)	0,00	17.700,00	0,00	17.700,00
320		Bütçe Emanetleri Hesabı	37.415,49	37.415,49	0,00	0,00
330		Alınan Depozito Ve Teminatlar Hesabı	0,00	2.905,37	0,00	2.905,37
333		Emanetler Hesabı	2.573,49	15.349,53	0,00	12.776,04
360		Ödenecek Vergi Ve Fonlar Hesabı	50.364,28	66.870,08	0,00	16.505,80
500		Net Deđer Hesabı	2.669,02	451.276,05	0,00	448.607,03
570		Geçmiş Yıllar Olumlu Faaliyet Sonuçları Hesabı	0,00	475.228,20	0,00	475.228,20
580		Geçmiş Yıllar Olumsuz Faaliyet Sonuçları Hesabı (-)	113.033,31	0,00	113.033,31	0,00
590		Dönem Olumlu Faaliyet Sonucu Hesabı	127.669,71	127.669,71	0,00	0,00
600		Gelirler Hesabı	0,00	670.315,76	0,00	670.315,76
630		Giderler Hesabı	647.533,38	0,00	647.533,38	0,00
800		Bütçe Gelirleri Hesabı	0,00	528.741,58	0,00	528.741,58
805		Gelir Yansıtma Hesabı	528.746,25	4,67	528.741,58	0,00
810		Bütçe Gelirlerinden Ret Ve İadeler Hesabı	4,67	4,67	0,00	0,00
830		Bütçe Giderleri Hesabı	569.402,09	0,00	569.402,09	0,00
835		Gider Yansıtma Hesapları	0,00	569.402,09	0,00	569.402,09
900		Gönderilecek Bütçe Ödenekleri Hesabı	2.660.000,00	579.402,09	2.080.597,91	0,00
901		Bütçe Ödenekleri Hesabı - test	10.000,00	2.660.000,00	0,00	2.650.000,00
905		Ödenekli Giderler Hesabı	569.402,09	0,00	569.402,09	0,00
910		Teminat Mektupları Hesabı	73.035,00	46.500,00	26.535,00	0,00
911		Teminat Mektupları Emanetleri Hesabı	46.500,00	73.035,00	0,00	26.535,00
920		Gider Taahhütleri Hesabı	178.670,00	178.670,00	0,00	0,00
921		Gider Taahhütleri Karşılıđı Hesabı	178.670,00	178.670,00	0,00	0,00
GENEL TOPLAM			8.714.457,49	8.714.457,49	5.552.333,69	5.552.333,69

G.Y.M.Y. Örnek-3



T.C.
KİMYE BELEDİYELER BİRLİĞİ
KESİN MİZAN

Tarih Aralığı : 01.01.2021 - 31.12.2021

YILI: 2021

0.0 Hepsisi
Hepsisi (0)

AYI: 12

Hesap Kodu	Yardımcı Hesap Kodu	Hesap Adı	Borç Tutarı	Alacak Tutarı	Borç Kalanı	Alacak Kalanı
102		Banka Hesabı	957.897,87	554.483,13	403.414,74	0,00
103		Verilen Çekler Ve Gönderme Emirleri Hesabı (-)	554.483,13	554.483,13	0,00	0,00
120		Gelirlerden Alacaklar Hesabı	502.338,99	502.338,99	0,00	0,00
121		Gelirlerden Takipli Alacaklar Hesabı	602.671,07	283.934,13	318.736,94	0,00
150		İlk Madde Ve Malzeme Hesabı	413,00	413,00	0,00	0,00
160		İş Avans Ve Kredileri Hesabı	6.028,00	6.028,00	0,00	0,00
190		Devreden Katma Değer Vergisi Hesabı	54.774,23	0,00	54.774,23	0,00
241		Mal Ve Hizmet Üreten Kuruluşlara Yatırılan Sermayeler Hesabı	50.000,00	0,00	50.000,00	0,00
253		TESİS, MAKİNE VE CİHAZLAR HESABI	9.325,30	0,00	9.325,30	0,00
255		DEMİRBAŞLAR HESABI	134.461,94	0,00	134.461,94	0,00
257		BİRİKMİŞ AMORTİSMANLAR HESABI (-)	0,00	104.941,64	0,00	104.941,64
260		Haklar Hesabı	28.675,18	0,00	28.675,18	0,00
268		Birikmiş Amortismanlar Hesabı (-)	0,00	28.675,18	0,00	28.675,18
294		Elden Çıkarılacak Stoklar Ve Maddi Duran Varlıklar Hesabı	17.700,00	0,00	17.700,00	0,00
299		Birikmiş Amortismanlar Hesabı (-)	0,00	17.700,00	0,00	17.700,00
320		Bütçe Emanetleri Hesabı	37.415,49	37.415,49	0,00	0,00
330		Alınan Depozito Ve Teminatlar Hesabı	0,00	2.905,37	0,00	2.905,37
333		Emanetler Hesabı	2.573,49	15.349,53	0,00	12.776,04
360		Ödenecek Vergi Ve Fonlar Hesabı	50.364,28	66.870,08	0,00	16.505,80
500		Net Değer Hesabı	2.669,02	645.773,15	0,00	643.104,13
570		Geçmiş Yıllar Olumlu Faaliyet Sonuçları Hesabı	475.228,20	755.959,30	0,00	280.731,10
580		Geçmiş Yıllar Olumsuz Faaliyet Sonuçları Hesabı (-)	226.066,62	113.033,31	113.033,31	0,00
590		Dönem Olumlu Faaliyet Sonucu Hesabı	127.669,71	150.452,09	0,00	22.782,38
600		Gelirler Hesabı	670.315,76	670.315,76	0,00	0,00
630		Giderler Hesabı	647.533,38	647.533,38	0,00	0,00
690		Faaliyet Sonuçları Hesabı	670.315,76	670.315,76	0,00	0,00
800		Bütçe Gelirleri Hesabı	528.741,58	528.741,58	0,00	0,00
805		Gelir Yansıtma Hesabı	528.746,25	528.746,25	0,00	0,00
810		Bütçe Gelirlerinden Ret Ve İadeler Hesabı	4,67	4,67	0,00	0,00
830		Bütçe Giderleri Hesabı	569.402,09	569.402,09	0,00	0,00
835		Gider Yansıtma Hesapları	569.402,09	569.402,09	0,00	0,00
895		Bütçe Uygulama Sonuçları Hesabı	1.098.143,67	1.098.143,67	0,00	0,00
900		Gönderilecek Bütçe Ödenekleri Hesabı	2.660.000,00	2.660.000,00	0,00	0,00
901		Bütçe Ödenekleri Hesabı - test	4.750.597,91	4.750.597,91	0,00	0,00
905		Ödenekli Giderler Hesabı	569.402,09	569.402,09	0,00	0,00
910		Teminat Mektupları Hesabı	73.035,00	46.500,00	26.535,00	0,00
911		Teminat Mektupları Emanetleri Hesabı	46.500,00	73.035,00	0,00	26.535,00
920		Gider Taahhütleri Hesabı	178.670,00	178.670,00	0,00	0,00
921		Gider Taahhütleri Karşılığı Hesabı	178.670,00	178.670,00	0,00	0,00
GENEL TOPLAM			17.580.235,77	17.580.235,77	1.156.656,64	1.156.656,64



T.C.
KIYI EGE BELEDİYELER BİRLİĐİ
KAPANIŞ MİZANI

Tarih Aralıđı : 01.01.2021 - 31.12.2021

YILI: 2021

0.0 Hepsi
Hepsi (0)

AYI: 12

Hesap Kodu	Yardımcı Hesap Kodu	Hesap Adı	Borç Tutarı	Alacak Tutarı	Borç Kalanı	Alacak Kalanı
102		Banka Hesabı	957.897,87	957.897,87	0,00	0,00
103		Verilen Çekler Ve Gönderme Emirleri Hesabı (-)	554.483,13	554.483,13	0,00	0,00
120		Gelirlerden Alacaklar Hesabı	502.338,99	502.338,99	0,00	0,00
121		Gelirlerden Takipli Alacaklar Hesabı	602.671,07	602.671,07	0,00	0,00
150		İlk Madde Ve Malzeme Hesabı	413,00	413,00	0,00	0,00
160		İş Avans Ve Kredileri Hesabı	6.028,00	6.028,00	0,00	0,00
190		Devreden Katma Deđer Vergisi Hesabı	54.774,23	54.774,23	0,00	0,00
241		Mal Ve Hizmet Üreten Kuruluşlara Yatırılan Sermaveler Hesabı	50.000,00	50.000,00	0,00	0,00
253		TESİS, MAKİNE VE CİHAZLAR HESABI	9.325,30	9.325,30	0,00	0,00
255		DEMİRBAŞLAR HESABI	134.461,94	134.461,94	0,00	0,00
257		BİRİKMİŞ AMORTİSMANLAR HESABI (-)	104.941,64	104.941,64	0,00	0,00
260		Haklar Hesabı	28.675,18	28.675,18	0,00	0,00
268		Birikmiş Amortismanlar Hesabı (-)	28.675,18	28.675,18	0,00	0,00
294		Elden Çıkarılacak Stoklar Ve Maddi Duran Varlıklar Hesabı	17.700,00	17.700,00	0,00	0,00
299		Birikmiş Amortismanlar Hesabı (-)	17.700,00	17.700,00	0,00	0,00
320		Bütçe Emanetleri Hesabı	37.415,49	37.415,49	0,00	0,00
330		Alınan Depozito Ve Teminatlar Hesabı	2.905,37	2.905,37	0,00	0,00
333		Emanetler Hesabı	15.349,53	15.349,53	0,00	0,00
360		Ödenecek Vergi Ve Fonlar Hesabı	66.870,08	66.870,08	0,00	0,00
500		Net Deđer Hesabı	648.442,17	648.442,17	0,00	0,00
570		Geçmiş Yıllar Olumlu Faaliyet Sonuçları Hesabı	755.959,30	755.959,30	0,00	0,00
580		Geçmiş Yıllar Olumsuz Faaliyet Sonuçları Hesabı (-)	226.066,62	226.066,62	0,00	0,00
590		Dönem Olumlu Faaliyet Sonucu Hesabı	150.452,09	150.452,09	0,00	0,00
600		Gelirler Hesabı	670.315,76	670.315,76	0,00	0,00
630		Giderler Hesabı	647.533,38	647.533,38	0,00	0,00
690		Faaliyet Sonuçları Hesabı	670.315,76	670.315,76	0,00	0,00
800		Bütçe Gelirleri Hesabı	528.741,58	528.741,58	0,00	0,00
805		Gelir Yansıtma Hesabı	528.746,25	528.746,25	0,00	0,00
810		Bütçe Gelirlerinden Ret Ve İadeler Hesabı	4,67	4,67	0,00	0,00
830		Bütçe Giderleri Hesabı	569.402,09	569.402,09	0,00	0,00
835		Gider Yansıtma Hesapları	569.402,09	569.402,09	0,00	0,00
895		Bütçe Uygulama Sonuçları Hesabı	1.098.143,67	1.098.143,67	0,00	0,00
900		Gönderilecek Bütçe Ödenekleri Hesabı	2.660.000,00	2.660.000,00	0,00	0,00
901		Bütçe Ödenekleri Hesabı - test	4.750.597,91	4.750.597,91	0,00	0,00
905		Ödenekli Giderler Hesabı	569.402,09	569.402,09	0,00	0,00
910		Teminat Mektupları Hesabı	73.035,00	73.035,00	0,00	0,00
911		Teminat Mektupları Emanetleri Hesabı	73.035,00	73.035,00	0,00	0,00
920		Gider Taahhütleri Hesabı	178.670,00	178.670,00	0,00	0,00
921		Gider Taahhütleri Karşılıđı Hesabı	178.670,00	178.670,00	0,00	0,00
GENEL TOPLAM			18.739.561,43	18.739.561,43	0,00	0,00

G.Y.M.Y. Örnek-3

BİLANÇO

(Örnek-77)



T.C.
KIYI EGE BELEDİYELER BİRLİĞİ
2021 MALİ YILI KAPANIŞ BİLANÇOSU

AKTİF		2019 YILI	2020 YILI	2021 YILI	PASİF		2019 YILI	2020 YILI	2021 YILI
1	DÖNEN VARLIKLAR	654.677,52	778.196,32	776.925,91	3	KISA VADELİ YABANCI KAYNAKLAR	21.545,31	17.394,40	32.187,21
10	HAZIR DEĞERLER	274.736,40	429.282,44	403.414,74	30	KISA VADELİ İÇ MALİ BORÇLAR	0,00	0,00	0,00
100	Kasa Hesabı	0,00	0,00	0,00	300	Banka Kredileri Hesabı	0,00	0,00	0,00
101	Alınan Çekler Hesabı	0,00	0,00	0,00	303	Kamu İdarelerine Mali Borçlar Hesabı	0,00	0,00	0,00
102	Banka Hesabı	274.736,40	429.282,44	403.414,74	304	Cari Yılda Ödenecek Tahviller Hesabı	0,00	0,00	0,00
103	Verilen Çekler Ve Gönderme Emirleri Hesabı (-)	0,00	0,00	0,00	309	Kısa Vadeli Diğer İç Mali Borçlar Hesabı	0,00	0,00	0,00
104	Proje Özel Hesabı	0,00	0,00	0,00	31	KISA VADELİ DIŞ MALİ BORÇLAR	0,00	0,00	0,00
105	Döviz Hesabı	0,00	0,00	0,00	310	Cari Yılda Ödenecek Dış Mali Borçlar Hesabı	0,00	0,00	0,00
106	Döviz Gönderme Emirleri Hesabı (-)	0,00	0,00	0,00	32	FAALİYET BORÇLARI	0,00	0,00	0,00
108	Diğer Hazır Değerler Hesabı	0,00	0,00	0,00	1	Kayıt Bulunamadı	0,00	0,00	0,00
109	Banka Kredi Kartlarından Alacaklar Hesabı	0,00	0,00	0,00	320	Bütçe Emanetleri Hesabı	0,00	0,00	0,00
11	MENKUL KIYMET VE VARLIKLAR	0,00	0,00	0,00	322	Bütçeleştirilecek Borçlar Hesabı	0,00	0,00	0,00
117	Menkul Varlıklar Hesabı	0,00	0,00	0,00	33	EMANET YABANCI KAYNAKLAR	17.780,24	15.718,54	15.681,41
118	Diğer Menkul Kıymet Ve Varlıklar Hesabı	0,00	0,00	0,00	330	Alınan Depozito Ve Teminatlar Hesabı	2.905,37	2.905,37	2.905,37
12	FAALİYET ALACAKLARI	325.166,89	294.139,65	318.736,94	333	Emanetler Hesabı	14.874,87	12.813,17	12.776,04
120	Gelirlerden Alacaklar Hesabı	0,00	280.267,10	0,00	34	ALINAN AVANSLAR	0,00	0,00	0,00
121	Gelirlerden Takipli Alacaklar Hesabı	325.166,89	13.872,55	318.736,94	340	Alınan Sipariş Avansları Hesabı	0,00	0,00	0,00
122	Gelirlerden Tecilli Ve Tehirli Alacaklar Hesabı	0,00	0,00	0,00	349	Alınan Diğer Avanslar Hesabı	0,00	0,00	0,00
126	Verilen Depozito Ve Teminatlar Hesabı	0,00	0,00	0,00	36	ÖDENECEK DİĞER YÜKÜMLÜLÜKLER	3.765,07	1.675,86	16.505,80
127	Diğer Faaliyet Alacakları Hesabı	0,00	0,00	0,00	360	Ödenecek Vergi Ve Fonlar Hesabı	3.765,07	1.675,86	16.505,80
13	KURUM ALACAKLARI	0,00	0,00	0,00	361	Ödenecek Sosyal Güvenlik Kesintileri Hesabı	0,00	0,00	0,00
132	Kurumca Verilen Borçlardan Alacaklar Hesabı	0,00	0,00	0,00	362	Fonlar Veya Diğer Kamu İdareleri Adına Yapılan Tahsilat Hesa	0,00	0,00	0,00
137	Takipteki Kurum Alacakları Hesabı	0,00	0,00	0,00	363	Kamu İdareleri Payları Hesabı	0,00	0,00	0,00
14	DİĞER ALACAKLAR	0,00	0,00	0,00	368	Vadesi Geçmiş, Ertelenmiş Veya Taksitlendirilmiş Vergi Ve Di	0,00	0,00	0,00
140	Kişilerden Alacaklar Hesabı	0,00	0,00	0,00	37	BORÇ VE GİDER KARŞILIKLARI	0,00	0,00	0,00
15	STOKLAR	0,00	0,00	0,00	372	Kıdem Tazminatı Karşılığı Hesabı	0,00	0,00	0,00
150	İlk Madde Ve Malzeme Hesabı	0,00	0,00	0,00	379	Diğer Borç Ve Gider Karşılıkları Hesabı	0,00	0,00	0,00
153	Ticari Mallar Hesabı	0,00	0,00	0,00	38	GELECEK AYLARA AİT GELİRLER VE GİDER TAHAKK	0,00	0,00	0,00
157	Diğer Stoklar Hesabı	0,00	0,00	0,00	380	Gelecek Aylara Ait Gelirler Hesabı	0,00	0,00	0,00
16	ÖN ÖDEMELER	0,00	0,00	0,00	381	Gider Tahakkukları Hesabı	0,00	0,00	0,00
160	İş Avans Ve Kredileri Hesabı	0,00	0,00	0,00	39	DİĞER KISA VADELİ YABANCI KAYNAKLAR HESABI	0,00	0,00	0,00
161	Personel Avansları Hesabı	0,00	0,00	0,00	391	Hesaplanan Kdv	0,00	0,00	0,00
162	Bütçe Dışı Avans Ve Krediler Hesabı	0,00	0,00	0,00	397	Sayım Fazlıları Hesabı	0,00	0,00	0,00
164	Akreditifler Hesabı	0,00	0,00	0,00	399	Diğer Çeşitli Kısa Vadeli Yabancı Kaynaklar Hesabı	0,00	0,00	0,00
165	Mahsup Dönemine Aktarılan Avans Ve Krediler Hesabı	0,00	0,00	0,00	4	UZUN VADELİ YABANCI KAYNAKLAR	0,00	0,00	0,00

166	Proje Özel Hesabından Verilen Avans Ve Akreditifler Hesabı	0,00	0,00	0,00	40	UZUN VADELİ İÇ MALİ BORÇLAR	0,00	0,00	0,00
167	Doğrudan Dış Proje Kredi Kullanımları Avans Ve Akreditifleri H	0,00	0,00	0,00	400	Banka Kredileri Hesabı	0,00	0,00	0,00
18	GELECEK AYLARA AİT GİDERLER	0,00	0,00	0,00	403	Kamu İdarelerine Mali Borçlar Hesabı	0,00	0,00	0,00
180	Gelecek Aylara Ait Giderler Hesabı	0,00	0,00	0,00	404	Tahviller Hesabı	0,00	0,00	0,00
19	DİĞER DÖNEN VARLIKLAR	54.774,23	54.774,23	54.774,23	409	Uzun Vadeli Diğer İç Mali Borçlar Hesabı	0,00	0,00	0,00
190	Devreden Katma Değer Vergisi Hesabı	54.774,23	54.774,23	54.774,23	41	UZUN VADELİ DIŞ MALİ BORÇLAR	0,00	0,00	0,00
191	İndirilecek Katma Değer Vergisi Hesabı	0,00	0,00	0,00	410	Dış Mali Borçlar Hesabı	0,00	0,00	0,00
197	Sayım Noksanları Hesabı	0,00	0,00	0,00	43	DİĞER BORÇLAR	0,00	0,00	0,00
2	DURAN VARLIKLAR	50.000,00	50.000,00	88.845,60	430	Alınan Depozito Ve Teminatlar Hesabı	0,00	0,00	0,00
21	MENKUL KIYMET VE VARLIKLAR	0,00	0,00	0,00	438	Kamuya Olan Ertelemiş Veya Taksitlendirilmiş Borçlar Hesabı	0,00	0,00	0,00
217	Menkul Varlıklar Hesabı	0,00	0,00	0,00	44	ALINAN AVANSLAR	0,00	0,00	0,00
218	Diğer Menkul Kıymet Ve Varlıklar Hesabı	0,00	0,00	0,00	440	Alınan Sipariş Avansları Hesabı	0,00	0,00	0,00
22	FAALİYET ALACAKLARI	0,00	0,00	0,00	449	Alınan Diğer Avanslar Hesabı	0,00	0,00	0,00
220	Gelirlerden Alacaklar Hesabı	0,00	0,00	0,00	47	BORÇ VE GİDER KARŞILIKLARI	0,00	0,00	0,00
222	Gelirlerden Tecilli Ve Tehirli Alacaklar Hesabı	0,00	0,00	0,00	472	Kıdem Tazminatı Karşılığı Hesabı	0,00	0,00	0,00
227	Diğer Faaliyet Alacakları Hesabı	0,00	0,00	0,00	479	Diğer Borç Ve Gider Karşılıkları Hesabı	0,00	0,00	0,00
23	KURUM ALACAKLARI	0,00	0,00	0,00	48	GELECEK YILLARA AİT GELİRLER VE GİDER TAHAKKI	0,00	0,00	0,00
232	Kurumca Verilen Borçlardan Alacaklar Hesabı	0,00	0,00	0,00	480	Gelecek Yıllara Ait Gelirler Hesabı	0,00	0,00	0,00
24	MALİ DURAN VARLIKLAR	50.000,00	50.000,00	50.000,00	481	Gider Tahakkukları Hesabı	0,00	0,00	0,00
240	Mali Kuruluşlara Yatırılan Sermayeler Hesabı	0,00	0,00	0,00	49	DİĞER UZUN VADELİ YABANCI KAYNAKLAR	0,00	0,00	0,00
241	Mal Ve Hizmet Üreten Kuruluşlara Yatırılan Sermayeler Hesabı	50.000,00	50.000,00	50.000,00	499	Diğer Uzun Vadeli Yabancı Kaynaklar Hesabı	0,00	0,00	0,00
25	MADDİ DURAN VARLIKLAR	0,00	0,00	38.845,60	5	ÖZ KAYNAKLAR	683.132,21	810.801,92	833.584,30
250	ARAZİ VE ARSALAR HESABI	0,00	0,00	0,00	50	NET DEĞER	512.749,78	448.607,03	643.104,13
251	YERALTI VE YERÜSTÜ DÜZENLERİ HESABI	0,00	0,00	0,00	500	Net Değer Hesabı	512.749,78	448.607,03	643.104,13
252	BİNALAR HESABI	0,00	0,00	0,00	52	YENİDEN DEĞERLEME FARKLARI	0,00	0,00	0,00
253	TESİS, MAKİNE VE CİHAZLAR HESABI	606,28	606,28	9.325,30	522	Yeniden Değerleme Farkları Hesabı	0,00	0,00	0,00
254	TAŞITLAR HESABI	0,00	0,00	0,00	57	GEÇMİŞ YILLAR OLUMLU FAALİYET SONUÇLARI	347.558,49	347.558,49	280.731,10
255	DEMİRBAŞLAR HESABI	24.966,52	24.966,52	134.461,94	570	Geçmiş Yıllar Olumlu Faaliyet Sonuçları Hesabı	347.558,49	347.558,49	280.731,10
256	DİĞER MADDİ DURAN VARLIKLAR HESABI	0,00	0,00	0,00	58	GEÇMİŞ YILLAR OLUMSUZ FAALİYET SONUÇLARI	-64.142,75	-113.033,31	-113.033,31
257	BİRİKMİŞ AMORTİSMANLAR HESABI (-)	-25.572,80	-25.572,80	-104.941,64	580	Geçmiş Yıllar Olumsuz Faaliyet Sonuçları Hesabı (-)	-64.142,75	-113.033,31	-113.033,31
258	YAPILMAKTA OLAN YATIRIMLAR HESABI	0,00	0,00	0,00	59	DÖNEM FAALİYET SONUÇLARI	-113.033,31	127.669,71	22.782,38
259	Yatırım Avansları Hesabı	0,00	0,00	0,00	590	Dönem Olumlu Faaliyet Sonucu Hesabı	0,00	127.669,71	22.782,38
26	MADDİ OLMAYAN DURAN VARLIKLAR	0,00	0,00	0,00	591	Dönem Olumsuz Faaliyet Sonucu Hesabı (-)	-113.033,31	0,00	0,00
260	Haklar Hesabı	19.269,40	19.269,40	28.675,18					
264	Özel Maliyetler Hesabı	0,00	0,00	0,00					
268	Birikmiş Amortismanlar Hesabı (-)	-19.269,40	-19.269,40	-28.675,18					
28	GELECEK YILLARA AİT GİDERLER	0,00	0,00	0,00					
280	Gelecek Yıllara Ait Giderler Hesabı	0,00	0,00	0,00					
29	DİĞER DURAN VARLIKLAR	0,00	0,00	0,00					
294	Elden Çıkarılacak Stoklar Ve Maddi Duran Varlıklar Hesabı	17.700,00	17.700,00	17.700,00					

297	Diğer Çeşitli Duran Varlıklar Hesabı	0,00	0,00	0,00					
299	Birikmiş Amortismanlar Hesabı (-)	-17.700,00	-17.700,00	-17.700,00					
TOPLAM		704.677,52	828.196,32	865.771,51	TOPLAM		704.677,52	828.196,32	865.771,51

9	NAZIM HESAPLAR	25.935,00	26.535,00	26.535,00	9	NAZIM HESAPLAR	25.935,00	26.535,00	26.535,00
90	ÖDENEK HESAPLARI	0,00	0,00	0,00	90	ÖDENEK HESAPLARI	0,00	0,00	0,00
91	NAKİT DIŞI TEMİNAT VE KİŞİLERE AİT MENKUL KIY	25.935,00	26.535,00	26.535,00	91	NAKİT DIŞI TEMİNAT VE KİŞİLERE AİT MENKUL KIY	25.935,00	26.535,00	26.535,00
910	Teminat Mektupları Hesabı	25.935,00	26.535,00	26.535,00	911	Teminat Mektupları Emanetleri Hesabı	25.935,00	26.535,00	26.535,00
92	TAAHHÜT HESAPLARI	0,00	0,00	0,00	92	TAAHHÜT HESAPLARI	0,00	0,00	0,00
GENEL TOPLAM		730.612,52	854.731,32	892.306,51	GENEL TOPLAM		730.612,52	854.731,32	892.306,51

G.Y.M.Y. Örnek-4

*BÜTÇE
UYGULAMA
SONUÇLARI
TABLOSU
(Örnek-79)*



T.C.
KIRIYCAĞAZ BELEDİYELER BİRLİĞİ
2021 MALİ YILI BÜTÇE UYGULAMA SONUÇLARI TABLOSU

Hesap Kodu	EKONOMİK KODU						BÜTÇE GİDERİN TÜRÜ	(2019) Yılı	(2020) Yılı	Cari Yıl (2021)	Hesap Kodu	EKONOMİK KODU						BÜTÇE GELİRİN TÜRÜ	(2019) Yılı	(2020) Yılı	Cari Yıl (2021)
	KOD 1	KOD 2	KOD 3	KOD 4	KOD 5	KOD 6						KOD 1	KOD 2	KOD 3	KOD 4	KOD 5	KOD 6				
830	1						Personel Giderleri	35.780,88	0,00	55.200,00	800	2						Kayıt Bulunamadı	0,00	0,00	0,00
830	1	1					Memurlar	35.780,88	0,00	50.600,00	800	2	1					Kayıt Bulunamadı	0,00	0,00	0,00
830	1	1	1				Temel Maaşlar	11.545,46	0,00	50.600,00	800	2	1	5				Kayıt Bulunamadı	0,00	0,00	0,00
830	1	1	1	1			Temel Maaşlar	11.545,46	0,00	50.600,00	800	2	1	5	5			Kayıt Bulunamadı	0,00	0,00	0,00
830	1	1	2				Zamlar Ve Tazminatlar	17.054,06	0,00	0,00	800	2	3					Kayıt Bulunamadı	0,00	0,00	0,00
830	1	1	2	1			Zamlar Ve Tazminatlar	17.054,06	0,00	0,00	800	2	3	2				Kayıt Bulunamadı	0,00	0,00	0,00
830	1	1	3				Ödenekler	195,90	0,00	0,00	800	2	3	2	9			Kayıt Bulunamadı	0,00	0,00	0,00
830	1	1	3	1			Ödenekler	195,90	0,00	0,00	800	2	6					Kayıt Bulunamadı	0,00	0,00	0,00
830	1	1	4				Sosyal Haklar	6.985,46	0,00	0,00	800	2	6	1				Kayıt Bulunamadı	0,00	0,00	0,00
830	1	1	4	1			Sosyal Haklar	6.985,46	0,00	0,00	800	2	6	1	5			Kayıt Bulunamadı	0,00	0,00	0,00
830	1	1	9				Diğer Personel Giderleri	0,00	0,00	0,00	800	2	7					Kayıt Bulunamadı	0,00	0,00	0,00
830	1	1	9	1			Diğer Personel Giderleri	0,00	0,00	0,00	800	2	7	1				Kayıt Bulunamadı	0,00	0,00	0,00
830	1	2					Sözleşmeli Personel	0,00	0,00	4.600,00	800	2	7	1	90			Kayıt Bulunamadı	0,00	0,00	0,00
830	1	2	1				Ücretler	0,00	0,00	4.600,00	800	2	7	9				Kayıt Bulunamadı	0,00	0,00	0,00
830	1	2	1	1			657 S.k. 4/b Sözleşmeli Personel Ücretleri	0,00	0,00	4.600,00	800	2	7	9	90			Kayıt Bulunamadı	0,00	0,00	0,00
830	1	2	1	2			Kadro Karşılığı Sözleşmeli Personel Ücretleri	0,00	0,00	0,00	800	3						Teşebbüs Ve Mülkiyet Gelirleri	811.019,58	315.751,64	244.028,00
830	1	2	2				Zamlar Ve Tazminatlar	0,00	0,00	0,00	800	3	1					Mal Ve Hizmet Satış Gelirleri	811.019,58	315.751,64	244.028,00
830	1	2	2	2			Kadro Karşılığı Sözleşmeli Personel Zamları	0,00	0,00	0,00	800	3	1	1				Mal Satış Gelirleri	0,00	0,00	0,00
830	2						Sosyal Güvenlik Kurumlarına Devlet Primi	5.144,48	0,00	0,00	800	3	1	1	1			Şartname, Başlı Evrak, Form Satış Gelirleri	0,00	0,00	0,00
830	2	1					Memurlar	5.144,48	0,00	0,00	800	3	1	2				Hizmet Gelirleri	811.019,58	315.751,64	244.028,00
830	2	1	6				Sosyal Güvenlik Kurumuna	5.144,48	0,00	0,00	800	3	1	2	4			Kurs, Toplantı, Seminer, Eğitim Vb. Faaliyet Gelirleri	760.905,20	154.935,90	10.580,00
830	2	1	6	1			Sosyal Güvenlik Primi Ödemeleri	3.215,30	0,00	0,00	800	3	1	2	53			Eğitim Hizmetlerine İlişkin Gelirler	50.114,38	160.815,74	233.448,00
830	2	1	6	2			Sağlık Primi Ödemeleri	1.929,18	0,00	0,00	800	4						Alınan Bağış Ve Yardımlar İle Özel Gelirler	0,00	71.400,00	0,00
830	3						Mal Ve Hizmet Alım Giderleri	871.922,49	510.824,43	512.802,09	800	4	3					Diğer İdarelerden Alınan Bağış Ve Yardımlar	0,00	71.400,00	0,00
830	3	2					Tüketime Yönelik Mal Ve Malzeme Alımları	19.928,96	5.570,80	25.905,59	800	4	3	1				Cari	0,00	71.400,00	0,00
830	3	2	1				Kırtasiye Ve Büro Malzemesi Alımları	17.791,16	3.119,00	21.786,09	800	4	3	1	2			Mahalli İdarelerden Alınan Bağış Ve Yardımlar	0,00	71.400,00	0,00
830	3	2	1	1			Kırtasiye Alımları	17.791,16	3.119,00	3.083,09	800	4	4					Kurumlardan Ve Kişilerden Alınan Yardımlar	0,00	0,00	0,00
830	3	2	1	5			Baskı Ve Cilt Giderleri	0,00	0,00	18.703,00	800	4	4	1				Cari	0,00	0,00	0,00
830	3	2	1	90			Diğer Kırtasiye Ve Büro Malzemesi Alımları	0,00	0,00	0,00	800	4	4	1	2			Kişilerden Alınan Bağış Ve Yardımlar	0,00	0,00	0,00
830	3	2	3				Enerji Alımları	2.137,80	2.451,80	4.119,50	800	4	5					Proje Yardımları	0,00	0,00	0,00
830	3	2	3	1			Yakacak Alımları	0,00	0,00	0,00	800	4	5	1				Cari	0,00	0,00	0,00
830	3	2	3	3			Elektrik Alımları	2.137,80	2.451,80	4.119,50	800	4	5	1	1			Genel Bütçeli İdarelerden Alınan Proje Yardımları	0,00	0,00	0,00
830	3	2	4				Yiyecek, İçecek Ve Yem Alımları	0,00	0,00	0,00	800	4	5	1	5			Mahalli İdarelerden Alınan Proje Yardımları	0,00	0,00	0,00
830	3	2	4	2			İçecek Alımları	0,00	0,00	0,00	800	4	5	2				Sermaye	0,00	0,00	0,00
830	3	2	6				Özel Malzeme Alımları	0,00	0,00	0,00	800	4	5	2	5			Mahalli İdarelerden Alınan Proje Yardımları	0,00	0,00	0,00
830	3	2	6	90			Diğer Özel Malzeme Alımları	0,00	0,00	0,00	800	5						Diğer Gelirler	271.289,98	355.281,57	284.713,58

830	3	2	9			Diğer Tüketim Mal Ve Malzemesi Alımları	0,00	0,00	0,00	800	5	1				Faiz Gelirleri	12.982,32	13.078,28	16.046,46			
830	3	2	9	90		Diğer Tüketim Mal Ve Malzemesi Alımları	0,00	0,00	0,00	800	5	1	8			Vergi, Resim Ve Harç Gecikme Faizleri	0,00	0,00	0,00			
830	3	3				Yolluklar	2.750,31	0,00	0,00	800	5	1	8	1		Vergi, Resim Ve Harç Gecikme Faizleri	0,00	0,00	0,00			
830	3	3	1			Yurtiçi Geçici Görev Yollukları	979,68	0,00	0,00	800	5	1	9			Diğer Faizler	12.982,32	13.078,28	16.046,46			
830	3	3	1	1		Yurtiçi Geçici Görev Yollukları	979,68	0,00	0,00	800	5	1	9	3		Mevduat Faizleri	12.982,32	13.078,28	16.046,46			
830	3	3	2			Yurtiçi Sürekli Görev Yollukları	1.770,63	0,00	0,00	800	5	1	9	99		Diğer Faizler	0,00	0,00	0,00			
830	3	3	2	1		Yurtiçi Sürekli Görev Yollukları	1.770,63	0,00	0,00	800	5	2				Kişi Ve Kurumlardan Alınan Paylar	252.773,40	342.203,29	222.130,83			
830	3	3	3			Yurtdışı Geçici Görev Yollukları	0,00	0,00	0,00	800	5	2	9			Diğer Paylar	252.773,40	342.203,29	222.130,83			
830	3	3	3	1		Yurtdışı Geçici Görev Yollukları	0,00	0,00	0,00	800	5	2	9	99		Diğer Paylar	252.773,40	342.203,29	222.130,83			
830	3	4				Görev Giderleri	4.504,77	2.217,06	4.045,72	800	5	3				Para Cezaları	0,00	0,00	0,00			
830	3	4	2			Yasal Giderler	2.587,50	30,81	3.265,97	800	5	3	9			Diğer Para Cezaları	0,00	0,00	0,00			
830	3	4	2	4		Mahkeme Harç Ve Giderleri	2.062,50	0,00	3.082,00	800	5	3	9	2		Zamanında Ödenmeyen Ücret Gelirlerince	0,00	0,00	0,00			
830	3	4	2	90		Diğer Yasal Giderler	525,00	30,81	183,97	800	5	9				Diğer Çeşitli Gelirler	5.534,26	0,00	46.536,29			
830	3	4	3			Ödenecek Vergi, Resim, Harçlar Ve Benzeri Giderler	1.917,27	2.186,25	779,75	800	5	9	1			Diğer Çeşitli Gelirler	5.534,26	0,00	46.536,29			
830	3	4	3	1		Vergi Ödemeleri Ve Benzeri Giderler	0,00	0,00	148,69	800	5	9	1	3		İrat Kaydedilecek Teminat Mektupları	0,00	0,00	46.500,00			
830	3	4	3	90		Diğer Vergi, Resim Ve Harçlar Ve Benzeri Giderler	1.917,27	2.186,25	631,06	800	5	9	1	6		Kişilerden Alacaklar	0,00	0,00	0,00			
830	3	4	9			Diğer Görev Giderleri	0,00	0,00	0,00	800	5	9	1	99		Yukarıda Tanımlanmayan Diğer Çeşitli Gelirler	5.534,26	0,00	36,29			
830	3	4	9	1		Karantina Giderleri	0,00	0,00	0,00	BÜTÇE GELİRİ TOPLAMI (B)								1.082.309,56	742.433,21	528.741,58		
830	3	4	9	90		Diğer Görev Giderleri	0,00	0,00	0,00	BÜTÇE GELİRLERİNDEN RED VE İADELERİN TÜRÜ								(2019) Yılı	(2020) Yılı	Cari Yıl (2021)		
830	3	5				Hizmet Alımları	124.182,45	197.052,57	278.875,48	810	2					Kayıt Bulunamadı	0,00	0,00	0,00			
830	3	5	1			Müşavir Firma Ve Kişilere Ödemeler	116.150,11	183.974,26	256.072,53	810	2	1				Kayıt Bulunamadı	0,00	0,00	0,00			
830	3	5	1	1		Etüt-proje Bilirkişi Ekspertiz Giderleri	0,00	0,00	0,00	810	2	1	5			Kayıt Bulunamadı	0,00	0,00	0,00			
830	3	5	1	2		Araştırma Ve Geliştirme Giderleri	0,00	0,00	0,00	810	2	1	5	5		Kayıt Bulunamadı	0,00	0,00	0,00			
830	3	5	1	3		Bilgisayar Hizmeti Alımları	0,00	22.656,00	73.710,00	810	3					Teşebbüs Ve Mülkiyet Gelirleri	740,00	0,00	0,00			
830	3	5	1	7		Danışma Yönetim Ve İşletim Giderleri	56.935,00	105.492,00	106.200,00	810	3	1				Mal Ve Hizmet Satış Gelirleri	740,00	0,00	0,00			
830	3	5	1	8		Temizlik Hizmeti Alım Giderleri	59.215,11	55.826,26	76.162,53	810	3	1	2			Hizmet Gelirleri	740,00	0,00	0,00			
830	3	5	1	90		Diğer Müşavir Firma Ve Kişilere Ödemeler	0,00	0,00	0,00	810	3	1	2	4		Kurs, Toplantı, Seminer, Eğitim Vb. Faaliyetleri	740,00	0,00	0,00			
830	3	5	2			Haberleşme Giderleri	4.570,34	4.150,31	8.450,31	810	3	1	2	53		Eğitim Hizmetlerine İlişkin Gelirler	0,00	0,00	0,00			
830	3	5	2	1		Posta Ve Telgraf Giderleri	414,20	415,25	0,00	810	4					Alınan Bağış Ve Yardımlar İle Özel Gelirler	0,00	0,00	0,00			
830	3	5	2	2		Telefon Abonelik Ve Kullanım Ücretleri	3.064,39	2.837,31	7.250,56	810	4	3				Diğer İdarelerden Alınan Bağış Ve Yardımlar	0,00	0,00	0,00			
830	3	5	2	3		Bilgiye Abonelik Giderleri	1.091,75	897,75	1.199,75	810	4	3	1			Cari	0,00	0,00	0,00			
830	3	5	3			Taşıma Giderleri	0,00	0,00	0,00	810	4	3	1	2		Mahalli İdarelerden Alınan Bağış Ve Yardımlar	0,00	0,00	0,00			
830	3	5	3	3		Yük Taşıma Giderleri	0,00	0,00	0,00	810	4	5				Proje Yardımları	0,00	0,00	0,00			
830	3	5	4			Tarifeye Bağlı Ödemeler	0,00	0,00	4.068,64	810	4	5	1			Cari	0,00	0,00	0,00			
830	3	5	4	1		İlan Giderleri	0,00	0,00	4.068,64	810	4	5	1	5		Mahalli İdarelerden Alınan Proje Yardımları	0,00	0,00	0,00			
830	3	5	5			Kiralar	0,00	0,00	0,00	810	5					Diğer Gelirler	0,20	3.868,75	0,00			
830	3	5	5	5		Hizmet Binası Kiralama Giderleri	0,00	0,00	0,00	810	5	2				Kişi Ve Kurumlardan Alınan Paylar	0,20	3.868,75	0,00			
830	3	5	9			Diğer Hizmet Alımları	3.462,00	8.928,00	10.284,00	810	5	2	9			Diğer Paylar	0,20	3.868,75	0,00			
830	3	5	9	11		Diğer Binaların İşletme Maliyetlerine Katkı	3.462,00	8.928,00	10.284,00	810	5	2	9	99		Diğer Paylar	0,20	3.868,75	0,00			
830	3	5	9	90		Diğer Hizmet Alımları	0,00	0,00	0,00	BÜTÇE GELİRLERİNDEN RED VE İADELERİN TOPLAMI (C)								740,20	3.868,75	0,00		
830	3	6				Temsil Ve Tanıtma Giderleri	719.098,00	302.141,00	191.557,30													

830	3	6	1			Temsil Giderleri	719.098,00	123.489,00	26.085,00
830	3	6	1	1		Temsil, Ağırhama, Tören, Fuar, Organiza	719.098,00	123.489,00	26.085,00
830	3	6	2			Tanıtm Giderleri	0,00	178.652,00	165.472,30
830	3	6	2	1		Tanıtm, Ağırhama, Tören, Fuar, Organiz	0,00	178.652,00	165.472,30
830	3	7				Menkul Mal,gayrimaddi Hak Alım, Bakı	1.458,00	3.843,00	12.418,00
830	3	7	1			Menkul Mal Alım Giderleri	1.458,00	1.003,00	11.061,00
830	3	7	1	1		Büro Ve İşyeri Mal Ve Malzeme Alımlar	1.458,00	0,00	0,00
830	3	7	1	2		Büro Ve İşyeri Makine Ve Techizat Alım	0,00	1.003,00	11.061,00
830	3	7	2			Gayri Maddi Hak Alımları	0,00	0,00	0,00
830	3	7	2	1		Bilgisayar Yazılım Alımları Ve Yapımlar	0,00	0,00	0,00
830	3	7	3			Bakım Ve Onarım Giderleri	0,00	2.840,00	1.357,00
830	3	7	3	2		Makine Techizat Bakım Ve Onarım Gide	0,00	2.840,00	1.357,00
830	3	7	3	90		Diğer Bakım Ve Onarım Giderleri	0,00	0,00	0,00
830	5					Cari Transferler	179.874,21	67.000,00	1.400,00
830	5	1				Görev Zararları	179.874,21	2.000,00	1.400,00
830	5	1	2			Sosyal Güvenlik Kurumlarına	179.874,21	2.000,00	1.400,00
830	5	1	2	5		Sosyal Güvenlik Kurumu'na	179.874,21	2.000,00	1.400,00
830	5	3				Kar Amacı Gütmeyen Kuruluşlara Yapık	0,00	65.000,00	0,00
830	5	3	1			Kar Amacı Gütmeyen Kuruluşlara	0,00	65.000,00	0,00
830	5	3	1	1		Demek, Birlik, Kurum, Kuruluş, Sandık	0,00	65.000,00	0,00
830	5	3	1	90		Diğerlerine	0,00	0,00	0,00
830	8					Borç Verme	0,00	0,00	0,00
830	8	1				Yurtiçi Borç Verme	0,00	0,00	0,00
830	8	1	9			Diğer Yurtiçi Borç Verme	0,00	0,00	0,00
830	8	1	9	90		Diğer	0,00	0,00	0,00
BÜTÇE GİDERİ TOPLAMI (A)							1.092.722,06	577.824,43	569.402,09

NET BÜTÇE GELİRİ (D = B-C)	1.081.569,36	738.564,46	528.741,58
	11.152,70	- 160.740,03	40.660,51

G.Y.M.Y. Örnek-7

*BÜTÇE GELİRLERİ
TAHAKKUK
ARTIKLARINDAN
ZAMANAŞIMINA
UĞRAMIŞ
OLANLARA
İLİŞKİN
AYRINTI CETVELİ
(Örnek-68)*

*DIŐ BORÇ
DEĐİŐİM
TABLOSU
(Örnek-83)*

*İÇ BORÇ
DEĞİŞİM
TABLOSU
(Örnek-82)*



T.C.
KIRIY EGE BELEDIYELER BIRLIĐI
2021 İÇ BORÇ DEĐIŐİM TABLOSU

Hesap Kodu	Yardımcı Hesap Kodu					İÇ BORCUN NİTELİĐİ	2019 YILI	2020 YILI	Cari Yıl 2021
	I	II	III	IV	V				
32						FAALİYET BORÇLARI	0,00	0,00	0,00
320						Bütçe Emanetleri Hesabı	0,00	0,00	0,00
320	1					Cari Yıla (n) Ait Borçlar	0,00	0,00	0,00
320	2					N-1 Yılına Ait Borçlar	0,00	0,00	0,00
320	3					N-2 Yılına Ait Borçlar	0,00	0,00	0,00
320	4					N-3 Yılına Ait Borçlar	0,00	0,00	0,00
320	5					N-4 Yılına Ait Borçlar	0,00	0,00	0,00
322						Bütçeleştirilecek Borçlar Hesabı	0,00	0,00	0,00
322	3					Mal Ve Hizmet Alım Borçları	0,00	0,00	0,00
322	3	6				Temsil Ve Tanıtma Borçları	0,00	0,00	0,00
322	3	6	1			Temsil Borçları	0,00	0,00	0,00
322	3	6	1	1		Temsil, Ağırılama, Tören, Fuar, Organizasyon Giderleri	0,00	0,00	0,00
33						EMANET YABANCI KAYNAKLAR	17.780,24	15.718,54	15.681,41
330						Alınan Depozito Ve Teminatlar Hesabı	2.905,37	2.905,37	2.905,37
330	1					İhale Teminatları	2.905,37	2.905,37	2.905,37
330	1	1				Geçici Teminatlar	0,00	0,00	0,00
330	1	1	100			Türk Telekom A.ő.	0,00	0,00	0,00
330	1	2				Kesin Teminatlar	0,00	0,00	0,00
330	1	2				Kesin Teminatlar	2.905,37	2.905,37	2.905,37
330	1	2	97			Kordon Vergi Dairesi	0,00	0,00	0,00
330	1	2	118			Kırıy Ege Belediyeler Birliđi	1.827,00	1.827,00	1.827,00
330	1	2	145			Açılıő	1.078,37	1.078,37	1.078,37
330	2					Kayıt Bulunamadı	0,00	0,00	0,00
330	2	1				Kayıt Bulunamadı	0,00	0,00	0,00
330	2	1	1			Kayıt Bulunamadı	0,00	0,00	0,00
330	2	1	2			Kayıt Bulunamadı	0,00	0,00	0,00
333						Emanetler Hesabı	14.874,87	12.813,17	12.776,04
333	1					Kurumlara Ait Emanetler	0,00	0,00	0,00
333	1	5				Mahalli İdareler	0,00	0,00	0,00
333	2					Kişilere Ait Emanetler	14.874,87	12.813,17	12.776,04
333	2	6				Fazla Ve Yersiz Tahsilat	14.874,87	12.813,17	12.776,04
333	2	6	1			Bütçe Gelirlerinden Yersiz Tahsilat	0,02	0,00	0,00
333	2	6	2			Diđer Fazla Ve Yersiz Tahsilat	14.874,85	12.813,17	12.776,04
333	2	7				Personele Ait Emanetler	0,00	0,00	0,00

333	10					Sendikalara Ait Emanetler	0,00	0,00	0,00
333	10	3				Memur Sendikalarına Ödenen Aidatlar	0,00	0,00	0,00
333	10	3	2			Kesk'e Bağlı Sendikalar	0,00	0,00	0,00
333	10	3	2	80		Tüm Belediye Memurları Sendikası	0,00	0,00	0,00
333	10	3	6			Bağımsız Sendikalar	0,00	0,00	0,00
333	10	3	6	66		Tüm Yerel Memur-Sen	0,00	0,00	0,00
36						ÖDENECEK DİĞER YÜKÜMLÜLÜKLER	3.765,07	1.675,86	16.505,80
360						Ödenecek Vergi Ve Fonlar Hesabı	3.765,07	1.675,86	16.505,80
360	1					Gelir Vergisi	0,00	0,00	9.240,00
360	1	1				Gelir Vergisi Kanununun 94/1 Md. Göre Yapılan Tevkifatlar	0,00	0,00	9.240,00
360	1	1	2			Diğer Ücretler İle Ücret Sayılan Ödemelerden Yapılan Tevkifa	0,00	0,00	9.240,00
360	1	2				Gelir Vergisi Kanununun 94/2 Md. Göre Yapılan Tevkifatlar	0,00	0,00	0,00
360	1	2	2			Diğer Serbest Meslek İşleri Dolayısıyla Yapılan Ödemelerden	0,00	0,00	0,00
360	3					Damga Vergisi	261,93	245,81	814,46
360	3	1				Ücret Ve Ücret Sayılan Ödemelere Ait Damga Vergisi	0,00	0,00	244,44
360	3	2				Sözleşmeye Ait Damga Vergisi	0,00	0,00	0,00
360	3	2	101			Mukavelenameler	0,00	0,00	0,00
360	3	3				İhale Kararlarına Ait Damga Vergisi	0,00	0,00	0,00
360	3	3	203			Kararlar Ve Mazbatalar	0,00	0,00	0,00
360	3	9				Diğer Ödemelere Ait Damga Vergisi	261,93	245,81	570,02
360	3	9				Diğer Ödemelere Ait Damga Vergisi	0,00	0,00	0,00
360	3	9	412			Belediye Ve İl Özel İdarelerine Verilen Beyannameler	0,00	0,00	0,00
360	3	9	999			Ödemelerin Damga Vergisi	261,93	245,81	570,02
360	4					Katma Değer Vergisi	3.503,14	1.430,05	6.451,34
360	4	2				Katma Değer Vergisi Tevkifatı	3.503,14	1.430,05	6.451,34
360	4	2	6			90/100 Kdv Tevkifatı	1.215,00	1.250,13	5.840,34
360	4	2	6	1		9/10 - %1 Kdv Tevkifatı	0,00	0,00	0,00
360	4	2	6	8		9/10 - %8 Kdv Tevkifatı	0,00	0,00	0,00
360	4	2	6	18		9/10 - %18 Kdv Tevkifatı	1.215,00	1.250,13	5.840,34
360	4	2	8			5/10 Kdv Tevkifatı	2.288,14	179,92	23,71
360	4	2	8	1		5/10 - %1 Kdv Tevkifatı	0,00	0,00	0,00
360	4	2	8	8		5/10 - %8 Kdv Tevkifatı	0,00	35,92	0,00
360	4	2	8	18		5/10 - %18 Kdv Tevkifatı	2.288,14	144,00	23,71
360	4	2	9			7/10 Kdv Tevkifatı	0,00	0,00	587,29
360	4	2	9	8		7/10 - %8 Kdv Tevkifatı	0,00	0,00	0,00
360	4	2	9	18		7/10 - %18 Kdv Tevkifatı	0,00	0,00	587,29
361						Ödenecek Sosyal Güvenlik Kesintileri Hesabı	0,00	0,00	0,00
361	1					Emekli Sandığı Genel Müdürlüğüne	0,00	0,00	0,00
361	1	1				İştirakçi Payları	0,00	0,00	0,00

361	1	1	1			% 16 Aylık Aidat Kesintisi	0,00	0,00	0,00
361	1	2				Devlet Payları	0,00	0,00	0,00
361	1	2	1			% 20 Aylık Aidatı Devlet Katkısı	0,00	0,00	0,00
361	1	2	4			%12 Genel Sağlık Sig.Primi	0,00	0,00	0,00
361	10					Prim Tahsilatları	0,00	0,00	0,00
361	10	2				İşveren Payı	0,00	0,00	0,00
361	10	2	3			Genel Sağlık Sigortası Primi	0,00	0,00	0,00
362						Fonlar Veya Diğer Kamu İdareleri Adına Yapılan Tahsilat Hesa	0,00	0,00	0,00
362	2					Diğer Kamu İdareleri Adına Yapılan Tahsilatlar	0,00	0,00	0,00
362	2	6				Diğer Kamu İdareleri Adına Yapılan Tahsilatlar	0,00	0,00	0,00
362	2	6	1			Kefalet Aidatı Giriş Keseneği	0,00	0,00	0,00
İÇ BORÇ TOPLAMI :							21.545,31	17.394,40	32.187,21

Örnek-82

*FAALİYET
SONUÇLARI
TABLOSU
(Örnek-78)*



T.C.
KIRIYE BELEDİYELER BİRLİĐİ
2021 MALİ YILI FAALİYET SONUÇLARI TABLOSU

Hesap Kodu	YARDIMCI HESAP						GİDERİN TÜRÜ	(2019) Yılı	(2020) Yılı	Cari Yıl (2021)	Hesap Kodu	YARDIMCI HESAP						GELİRİN TÜRÜ	(2019) Yılı	(2020) Yılı	Cari Yıl (2021)
	KOD 1	KOD 2	KOD 3	KOD 4	KOD 5	KOD 6						KOD 1	KOD 2	KOD 3	KOD 4	KOD 5	KOD 6				
630	1						Personel Giderleri	35.780,88	0,00	55.200,00	600	3					Teşebbüs Ve Mülkiyet Gelirleri	734.315,20	321.088,52	169.448,00	
630	1	1					Memurlar	35.780,88	0,00	50.600,00	600	3	1				Mal Ve Hizmet Satış Gelirleri	734.315,20	321.088,52	169.448,00	
630	1	1	1				Temel Maaşlar	11.545,46	0,00	50.600,00	600	3	1	1			Mal Satış Gelirleri	0,00	0,00	0,00	
630	1	1	1	1			Temel Maaşlar	11.545,46	0,00	50.600,00	600	3	1	1	1		Şartname, Basılı Evrak, Form Satış Gelirleri	0,00	0,00	0,00	
630	1	1	2				Zamlar Ve Tazminatlar	17.054,06	0,00	0,00	600	3	1	2			Hizmet Gelirleri	734.315,20	321.088,52	169.448,00	
630	1	1	2	1			Zamlar Ve Tazminatlar	17.054,06	0,00	0,00	600	3	1	2	4		Kurs, Toplantı, Seminer, Eğitim Vb. Faaliyetleri	734.315,20	165.515,90	0,00	
630	1	1	3				Ödenekler	195,90	0,00	0,00	600	3	1	2	53		Eğitim Hizmetlerine İlişkin Gelirler	0,00	155.572,62	169.448,00	
630	1	1	3	1			Ödenekler	195,90	0,00	0,00	600	4					Alınan Bağış Ve Yardımlar İle Özel Gelirler	0,00	71.404,67	116.972,22	
630	1	1	4				Sosyal Haklar	6.985,46	0,00	0,00	600	4	3				Diğer İdarelerden Alınan Bağış Ve Yardımlar	0,00	71.404,67	116.972,22	
630	1	1	4	1			Sosyal Haklar	6.985,46	0,00	0,00	600	4	3	1			Cari	0,00	71.404,67	0,00	
630	1	1	9				Diğer Personel Giderleri	0,00	0,00	0,00	600	4	3	1	2		Mahalli İdarelerden Alınan Bağış Ve Yardımlar	0,00	71.404,67	0,00	
630	1	1	9	1			Diğer Personel Giderleri	0,00	0,00	0,00	600	4	3	2			Sermaye	0,00	0,00	116.972,22	
630	1	2					Sözleşmeli Personel	0,00	0,00	4.600,00	600	4	3	2	2		Mahalli İdarelerden Alınan Bağış Ve Yardımlar	0,00	0,00	116.972,22	
630	1	2	1				Ücretler	0,00	0,00	4.600,00	600	4	4				Kurumlardan Ve Kişilerden Alınan Yardımlar	0,00	0,00	0,00	
630	1	2	1	1			657 S.k. 4/b Sözleşmeli Personel Ücretleri	0,00	0,00	4.600,00	600	4	4	1			Cari	0,00	0,00	0,00	
630	1	2	1	2			Kadro Karşılığı Sözleşmeli Personel Ücretleri	0,00	0,00	0,00	600	4	4	1	2		Kişilerden Alınan Bağış Ve Yardımlar	0,00	0,00	0,00	
630	1	2	2				Zamlar Ve Tazminatlar	0,00	0,00	0,00	600	4	5				Proje Yardımları	0,00	0,00	0,00	
630	1	2	2	2			Kadro Karşılığı Sözleşmeli Personel Zamları	0,00	0,00	0,00	600	4	5	1			Cari	0,00	0,00	0,00	
630	2						Sosyal Güvenlik Kurumlarına Devlet Primi	5.144,48	0,00	0,00	600	4	5	1	1		Genel Bütçeli İdarelerden Alınan Proje Yardımları	0,00	0,00	0,00	
630	2	1					Memurlar	5.144,48	0,00	0,00	600	4	5	1	5		Mahalli İdarelerden Alınan Proje Yardımları	0,00	0,00	0,00	
630	2	1	6				Sosyal Güvenlik Kurumuna	5.144,48	0,00	0,00	600	4	5	2			Sermaye	0,00	0,00	0,00	
630	2	1	6	1			Sosyal Güvenlik Primi Ödemeleri	3.215,30	0,00	0,00	600	4	5	2	5		Mahalli İdarelerden Alınan Proje Yardımları	0,00	0,00	0,00	
630	2	1	6	2			Sağlık Primi Ödemeleri	1.929,18	0,00	0,00	600	5					Diğer Gelirler	253.794,01	314.995,95	383.895,54	
630	3						Mal Ve Hizmet Alım Giderleri	870.464,49	508.924,43	501.741,09	600	5	1				Faiz Gelirleri	11.015,90	11.035,20	16.046,46	
630	3	2					Tüketime Yönelik Mal Ve Malzeme Alımları	19.928,96	4.673,80	25.905,59	600	5	1	8			Vergi, Resim Ve Harç Gecikme Faizleri	0,00	0,00	0,00	
630	3	2	1				Kırtasiye Ve Büro Malzemesi Alımları	17.791,16	2.222,00	21.786,09	600	5	1	8	1		Vergi, Resim Ve Harç Gecikme Faizleri	0,00	0,00	0,00	
630	3	2	1	1			Kırtasiye Alımları	17.791,16	2.222,00	3.083,09	600	5	1	9			Diğer Faizler	11.015,90	11.035,20	16.046,46	
630	3	2	1	5			Baskı Ve Cilt Giderleri	0,00	0,00	18.703,00	600	5	1	9	3		Mevduat Faizleri	11.015,90	11.035,20	16.046,46	
630	3	2	1	90			Diğer Kırtasiye Ve Büro Malzemesi Alımları	0,00	0,00	0,00	600	5	1	9	99		Diğer Faizler	0,00	0,00	0,00	
630	3	2	3				Enerji Alımları	2.137,80	2.451,80	4.119,50	600	5	2				Kişi Ve Kurumlardan Alınan Paylar	237.243,85	303.960,75	321.312,79	
630	3	2	3	1			Yakacak Alımları	0,00	0,00	0,00	600	5	2	9			Diğer Paylar	237.243,85	303.960,75	321.312,79	
630	3	2	3	3			Elektrik Alımları	2.137,80	2.451,80	4.119,50	600	5	2	9	99		Diğer Paylar	237.243,85	303.960,75	321.312,79	
630	3	2	4				Yiyecek, İçecek Ve Yem Alımları	0,00	0,00	0,00	600	5	3				Para Cezaları	0,00	0,00	0,00	
630	3	2	4	2			İçecek Alımları	0,00	0,00	0,00	600	5	3	9			Diğer Para Cezaları	0,00	0,00	0,00	
630	3	2	6				Özel Malzeme Alımları	0,00	0,00	0,00	600	5	3	9	2		Zamanında Ödenmeyen Ücret Gelirlerinde	0,00	0,00	0,00	
630	3	2	6	90			Diğer Özel Malzeme Alımları	0,00	0,00	0,00	600	5	9				Diğer Çeşitli Gelirler	5.534,26	0,00	46.536,29	

630	3	2	9			Diğer Tüketim Mal Ve Malzemesi Alımları	0,00	0,00	0,00	600	5	9	1			Diğer Çeşitli Gelirler	5.534,26	0,00	46.536,29			
630	3	2	9	90		Diğer Tüketim Mal Ve Malzemesi Alımları	0,00	0,00	0,00	600	5	9	1	3		İrat Kaydedilecek Teminat Mektupları	0,00	0,00	46.500,00			
630	3	3				Yolluklar	2.750,31	0,00	0,00	600	5	9	1	6		Kişilerden Alacaklar	0,00	0,00	0,00			
630	3	3	1			Yurtiçi Geçici Görev Yollukları	979,68	0,00	0,00	600	5	9	1	99		Yukarıda Tanımlanmayan Diğer Çeşitli G	5.534,26	0,00	36,29			
630	3	3	1	1		Yurtiçi Geçici Görev Yollukları	979,68	0,00	0,00	600	6					Kayıt Bulunamadı	0,00	0,00	0,00			
630	3	3	2			Yurtiçi Sürekli Görev Yollukları	1.770,63	0,00	0,00	600	6	1				Kayıt Bulunamadı	0,00	0,00	0,00			
630	3	3	2	1		Yurtiçi Sürekli Görev Yollukları	1.770,63	0,00	0,00	600	6	1	2			Kayıt Bulunamadı	0,00	0,00	0,00			
630	3	3	3			Yurtdışı Geçici Görev Yollukları	0,00	0,00	0,00	600	6	3				Kayıt Bulunamadı	0,00	0,00	0,00			
630	3	3	3	1		Yurtdışı Geçici Görev Yollukları	0,00	0,00	0,00	600	6	3	4			Kayıt Bulunamadı	0,00	0,00	0,00			
630	3	4				Görev Giderleri	4.504,77	2.217,06	4.045,72	600	6	6				Kayıt Bulunamadı	0,00	0,00	0,00			
630	3	4	2			Yasal Giderler	2.587,50	30,81	3.265,97	600	6	6	9			Kayıt Bulunamadı	0,00	0,00	0,00			
630	3	4	2	4		Mahkeme Harç Ve Giderleri	2.062,50	0,00	3.082,00	600	6	6	9	90		Kayıt Bulunamadı	0,00	0,00	0,00			
630	3	4	2	90		Diğer Yasal Giderler	525,00	30,81	183,97	600	20					Kayıt Bulunamadı	0,00	0,00	0,00			
630	3	4	3			Ödenecek Vergi, Resim, Harçlar Ve Benzeri	1.917,27	2.186,25	779,75	600	20	99				Kayıt Bulunamadı	0,00	0,00	0,00			
630	3	4	3	1		Vergi Ödemeleri Ve Benzeri Giderler	0,00	0,00	148,69	600	20	99	3			Kayıt Bulunamadı	0,00	0,00	0,00			
630	3	4	3	90		Diğer Vergi, Resim Ve Harçlar Ve Benzeri	1.917,27	2.186,25	631,06	GELİR TOPLAMI							988.109,21	707.489,14	670.315,76			
630	3	4	9			Diğer Görev Giderleri	0,00	0,00	0,00													
630	3	4	9	1		Karantina Giderleri	0,00	0,00	0,00													
630	3	4	9	90		Diğer Görev Giderleri	0,00	0,00	0,00													
630	3	5				Hizmet Alımları	124.182,45	197.052,57	278.875,48													
630	3	5	1			Müşavir Firma Ve Kişilere Ödemeler	116.150,11	183.974,26	256.072,53													
630	3	5	1	1		Etüt-proje Bilirkişi Ekspertiz Giderleri	0,00	0,00	0,00													
630	3	5	1	2		Araştırma Ve Geliştirme Giderleri	0,00	0,00	0,00													
630	3	5	1	3		Bilgisayar Hizmeti Alımları	0,00	22.656,00	73.710,00													
630	3	5	1	7		Danışma Yönetim Ve İşletim Giderleri	56.935,00	105.492,00	106.200,00													
630	3	5	1	8		Temizlik Hizmet Alım Giderleri	59.215,11	55.826,26	76.162,53													
630	3	5	1	90		Diğer Müşavir Firma Ve Kişilere Ödemeler	0,00	0,00	0,00													
630	3	5	2			Haberleşme Giderleri	4.570,34	4.150,31	8.450,31													
630	3	5	2	1		Posta Ve Telgraf Giderleri	414,20	415,25	0,00													
630	3	5	2	2		Telefon Abonelik Ve Kullanım Ücretleri	3.064,39	2.837,31	7.250,56													
630	3	5	2	3		Bilgiye Abonelik Giderleri	1.091,75	897,75	1.199,75													
630	3	5	3			Taşıma Giderleri	0,00	0,00	0,00													
630	3	5	3	3		Yük Taşıma Giderleri	0,00	0,00	0,00													
630	3	5	4			Tarifeye Bağlı Ödemeler	0,00	0,00	4.068,64													
630	3	5	4	1		İlan Giderleri	0,00	0,00	4.068,64													
630	3	5	5			Kiralar	0,00	0,00	0,00													
630	3	5	5	5		Hizmet Binası Kiralama Giderleri	0,00	0,00	0,00													
630	3	5	9			Diğer Hizmet Alımları	3.462,00	8.928,00	10.284,00													
630	3	5	9	11		Diğer Binaların İşletme Maliyetlerine Kat	3.462,00	8.928,00	10.284,00													
630	3	5	9	90		Diğer Hizmet Alımları	0,00	0,00	0,00													
630	3	6				Temsil Ve Tanıtma Giderleri	719.098,00	302.141,00	191.557,30													

630	3	6	1			Temsil Giderleri	719.098,00	123.489,00	26.085,00
630	3	6	1	1		Temsil, Ağrlama, Tören, Fuar, Organiza	719.098,00	123.489,00	26.085,00
630	3	6	2			Tanıtma Giderleri	0,00	178.652,00	165.472,30
630	3	6	2	1		Tanıtma, Ağrlama, Tören, Fuar, Organiza	0,00	178.652,00	165.472,30
630	3	7				Menkul Mal,gayrimaddi Hak Alım, Bakım	0,00	2.840,00	1.357,00
630	3	7	1			Menkul Mal Alım Giderleri	0,00	0,00	0,00
630	3	7	1	1		Büro Ve İşyeri Mal Ve Malzeme Alımları	0,00	0,00	0,00
630	3	7	3			Bakım Ve Onarım Giderleri	0,00	2.840,00	1.357,00
630	3	7	3	2		Makine Teçhizat Bakım Ve Onarım Gider	0,00	2.840,00	1.357,00
630	3	7	3	90		Diğer Bakım Ve Onarım Giderleri	0,00	0,00	0,00
630	3	8				Gayrimenkul Mal Bakım Ve Onarım Gide	0,00	0,00	0,00
630	3	8	2			Lojman Bakım Ve Onarımı Giderleri	0,00	0,00	0,00
630	3	8	2	1		Lojman Bakım Ve Onarımı Giderleri	0,00	0,00	0,00
630	5					Cari Transferler	179.874,21	67.000,00	1.400,00
630	5	1				Görev Zararları	179.874,21	2.000,00	1.400,00
630	5	1	2			Sosyal Güvenlik Kurumlarına	179.874,21	2.000,00	1.400,00
630	5	1	2	5		Sosyal Güvenlik Kurumu'na	179.874,21	2.000,00	1.400,00
630	5	3				Kar Amacı Gütmeyen Kuruluşlara Yapılan	0,00	65.000,00	0,00
630	5	3	1			Kar Amacı Gütmeyen Kuruluşlara	0,00	65.000,00	0,00
630	5	3	1	1		Dernek, Birlik, Kurum, Kuruluş, Sandık V	0,00	65.000,00	0,00
630	5	3	1	90		Diğerlerine	0,00	0,00	0,00
630	6					Kayıt Bulunamadı	0,00	0,00	0,00
630	6	1				Kayıt Bulunamadı	0,00	0,00	0,00
630	6	1	5			Kayıt Bulunamadı	0,00	0,00	0,00
630	12					Gelirlerin Ret Ve İadesinden Kaynaklanan	2.798,31	1.995,00	4,67
630	12	3				Teşebbüs Ve Mülkiyet Gelirleri	587,85	0,00	0,00
630	12	3	1			Mal Ve Hizmet Satış Gelirleri	587,85	0,00	0,00
630	12	3	1	2		Kurs, Toplantı, Seminer, Eğitim Vb. Faali	587,85	0,00	0,00
630	12	3	1	2	4	Kurs, Toplantı, Seminer, Eğitim Vb. Faali	587,85	0,00	0,00
630	12	4				Alınan Bağış Ve Yardımlar İle Özel Gelirli	0,00	0,00	4,67
630	12	4	3			Diğer İdarelerden Alınan Bağış Ve Yardımlar	0,00	0,00	4,67
630	12	4	3	1		Diğerlerinden Alınan Bağış Ve Yardımlar	0,00	0,00	4,67
630	12	4	3	1	2	Mahalli İdarelerden Alınan Bağış Ve Yardımlar	0,00	0,00	4,67
630	12	5				Diğer Gelirler	2.210,46	1.995,00	0,00
630	12	5	2			Kişi Ve Kurumlardan Alınan Paylar	2.210,46	1.995,00	0,00
630	12	5	2	9		Çalışanlardan Tedavi Katılım Payı	0,00	0,00	0,00
630	12	5	2	9		Çalışanlardan Tedavi Katılım Payı	2.210,46	1.995,00	0,00
630	12	5	2	9	99	Diğer Paylar	2.210,46	1.995,00	0,00
630	13					Amortisman Giderleri	5.622,15	0,00	88.774,62
630	13	1				Maddi Duran Varlıkların Amortisman Giderleri	5.622,15	0,00	79.368,84
630	13	1	3			Tesis, Makine Ve Cihazların Amortisman	606,28	0,00	8.719,02

630	13	1	5			Demirbaşların Amortisman Giderleri	5.015,87	0,00	70.649,82	
630	13	2				Maddi Olmayan Duran Varlıkların Amort	0,00	0,00	9.405,78	
630	13	2	1			Haklar Amortisman Giderleri	0,00	0,00	9.405,78	
630	14					İlk Madde Ve Malzeme Giderleri	1.458,00	1.900,00	413,00	
630	14	1				Kırtasiye Malzemeleri	0,00	896,80	0,00	
630	14	2				Beslenme, Gıda Amaçlı Ve Mutfakta Kull	0,00	0,00	0,00	
630	14	5				Temizleme Ekipmanları	0,00	0,00	0,00	
630	14	6				Giyecek, Mefruşat Ve Tuhafiye Malzeme	1.458,00	0,00	0,00	
630	14	7				Yiyecek	0,00	0,00	0,00	
630	14	8				İçecek	0,00	0,00	0,00	
630	14	12				Bakım Onarım Ve Üretim Malzemeleri	0,00	141,60	0,00	
630	14	13				Yedek Parçalar	0,00	861,60	413,00	
630	14	15				Değişim, Bağış Ve Satış Amaçlı Yayınlar	0,00	0,00	0,00	
630	99					Diğer Giderler	0,00	0,00	0,00	
630	99	99				Yukarıda Tanımlanmayan Diğer Giderler	0,00	0,00	0,00	
GİDER TOPLAMI							1.101.142,52	579.819,43	647.533,38	
FAALİYET SONUCU(+/-)							-	113.033,31	127.669,71	22.782,38

G.Y.M.Y. Örnek-5

*FAALİYET VE
BÜTÇE
AÇISINDAN
DEĞERLENDİRME
TABLOSU*



T.C.
KIYI EGE BELEDİYELER BİRLİĞİ

	Bütçe Geliri (800)	Bütçe Gideri (830)	Karşılaştırma Sonucu (+/-) Kümülatif
OCAK	209.635,31	15.954,05	193.681,26
ŞUBAT	32.349,75	12.790,69	19.559,06
MART	44.393,43	137.258,96	-92.865,53
NISAN	3.762,04	16.083,34	-12.321,30
MAYIS	82.350,53	16.179,46	66.171,07
HAZİRAN	47.929,95	90.781,27	-42.851,32
TEMMUZ	2.477,99	34.771,76	-32.293,77
AĞUSTOS	31.466,78	19.728,78	11.738,00
EYLÜL	59.922,80	43.326,94	16.595,86
EKİM	1.482,86	51.403,27	-49.920,41
KASIM	5.028,81	31.009,11	-25.980,30
ARALIK	7.941,33	100.114,46	-92.173,13
Toplam	528.741,58	569.402,09	-40.660,51

Kurum Bütçe Tutarı	Bütçe Gideri	Kullanım %'si
2.650.000,00	569.402,09	21,49

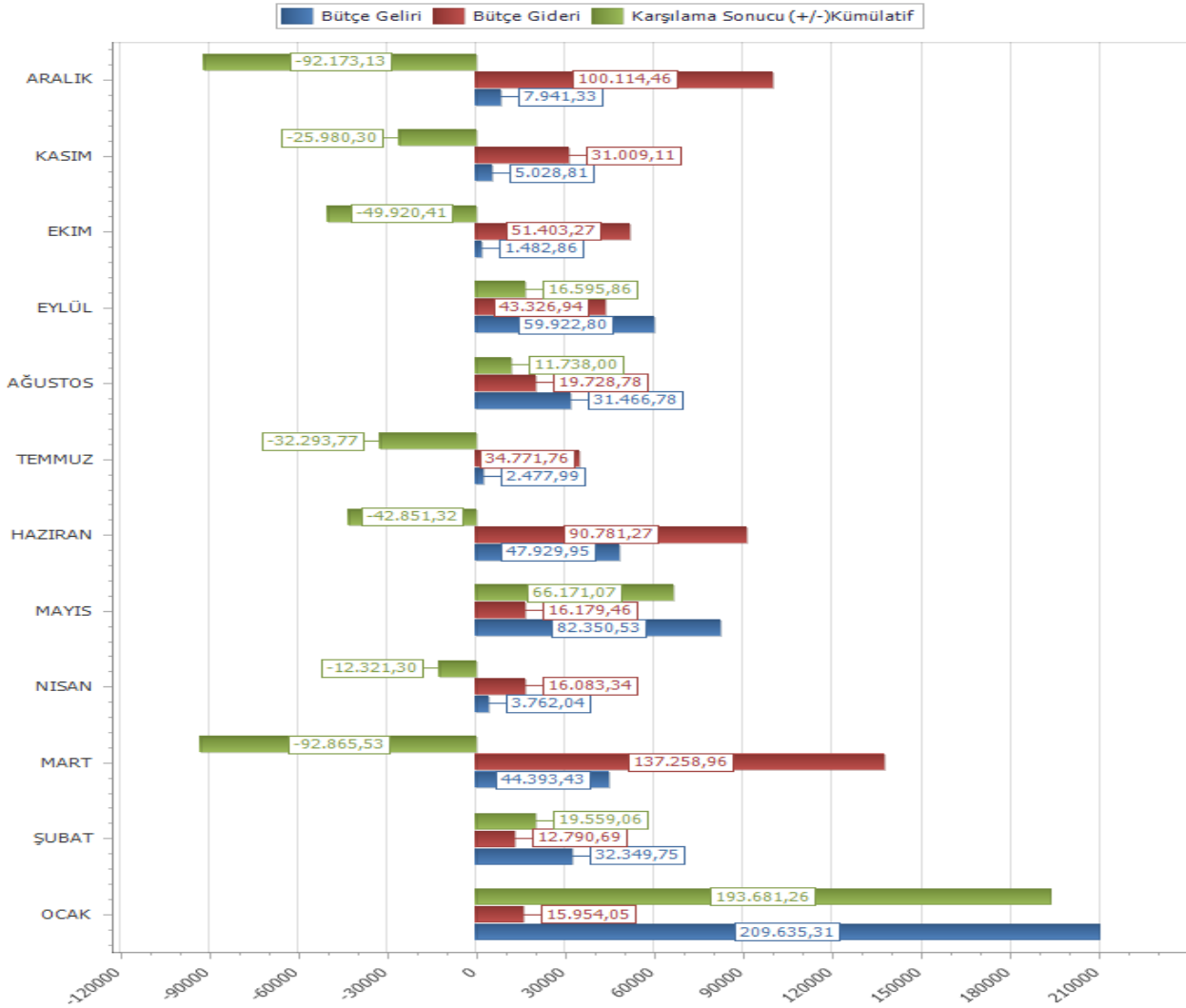



T.C.
KİYYİ EGE BELEDİYELER BİRLİĞİ

	Bütçe Geliri (600)	Bütçe Gideri (630)	Karşılaştırma Sonucu (+/-) Kümülatif
OCAK	1.416,83	15.958,72	-14.541,89
ŞUBAT	1.427,35	12.790,69	-11.363,34
MART	125.306,85	137.258,96	-11.952,11
NISAN	1.562,53	16.083,34	-14.520,81
MAYIS	1.450,88	16.179,46	-14.728,58
HAZİRAN	47.078,81	90.781,27	-43.702,46
TEMMUZ	1.458,81	27.191,76	-25.732,95
AĞUSTOS	1.466,78	19.728,78	-18.262,00
EYLÜL	168.125,02	43.739,94	124.385,08
EKİM	1.482,86	47.922,27	-46.439,41
KASIM	4.063,00	31.009,11	-26.946,11
ARALIK	315.476,04	188.889,08	126.586,96
Toplam	670.315,76	647.533,38	22.782,38

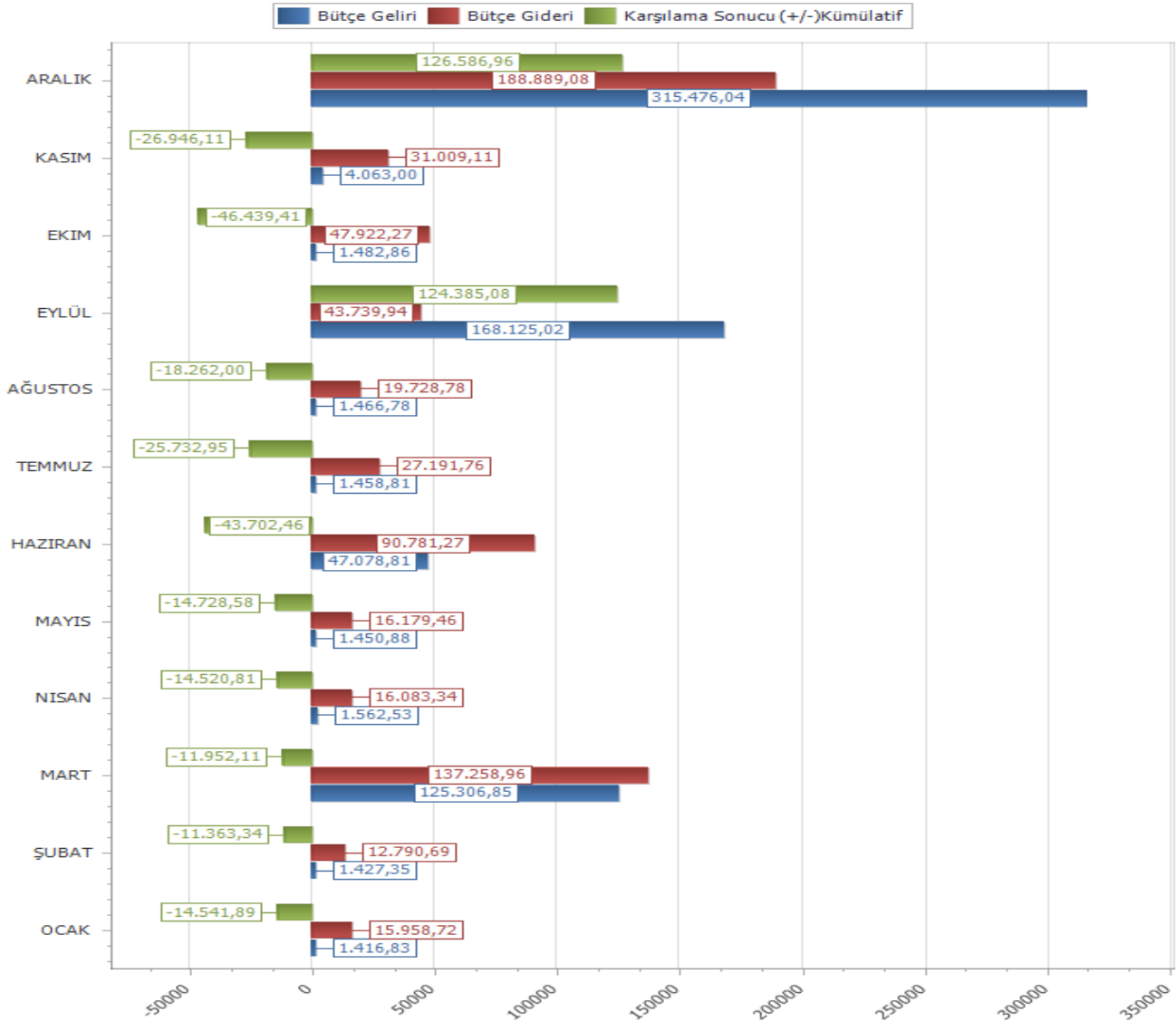

*AVANS
VE
KREDİLER
CETVELİ
(Örnek-75)*



T.C.
KİMYE BELEDİYELER BİRLİĞİ
AVANS VE KREDİLER (TABLO:3)

HESAP KODU					HESAP ADI	GEÇEN YILDAN DEVİR	YIL İÇİNDE VERİLEN	TOPLAM	YIL İÇİNDE MAHSUP EDİLEN VEYA GERİ ALINAN	BORÇ ARTIĞI
I	II	III	IV	V						
160	1	3	2	0	Tüketime Yönelik Mal Ve Malzeme Alımları Avansı	0,00	3.091,00	3.091,00	3.091,00	0,00
160	1	3	7	0	Mamul Mal Alım, Bakım Ve Onarım Giderleri Avansı	0,00	2.937,00	2.937,00	2.937,00	0,00
Genel Toplam						0,00	6.028,00	6.028,00	6.028,00	0,00

Yukarıda belirtilen hesapların yardımcı kayıtları incelenerek her hesabın borç artığının yevmiye kayıtlarına uygun olduğu anlaşılmış ve süresi içinde mahsup edilemeyenlerin ayrıntısı (TABLO 4) de gösterilmiştir. 31.12.2021

M.İ.B.M.Y. Örnek-71/C



T.C.
KIYI EGE BELEDİYELER BİRLİĐİ
SÜRESİNDE MAHSUP EDİLMİYEN AVANS VE KREDİ ARTIKLARI (TABLO:
4)

Mutemedin Adı Soyadı	Dairesi	Verildiđi Tarih	Tutarı		Mahsup Edilmeme ve Geri Alınmama Nedeni
			TL	Krş	
			0,00	0,00	

(TABLO : 3) de Avans ve Kredi artıđı olarak görünen miktarlardan süresi içerisinde mahsup edilemeyenlerin ayrıntısı yukarıda gösterildiđi üzere 0,00 dır. 31.12.2021

M.İ.B.M.Y. Örnek-71/D

*BANKA MEVCUDU
KASA SAYIM, ALINAN
ÇEKLER SAYIM TESPİT
TUTANAĞI*

*(Ek: 1 Adet Banka
Mutabakat Yazısı)
(Örnek-71/72/73)*



T.C.
KIYI EGE BELEDİYELER BİRLİĞİ

KASA SAYIM TUTANAĞI

BİRİMİN	Adı : KIYI EGE BELEDİYELER BİRLİĞİ						Günü		3	1			
							Ayı		1	2			
Kodu :		48	35	4		Yılı		2	0	2	1		
Kasa Defteri Borç Sayfası Genel Toplam :													
Kasa Defteri Alacak Sayfası Genel Toplam :													
Kayıtlara Göre Kasada Bulunması Gereken Miktar :													
<p>31.12.2021 tarihinde Kıyı Ege Belediyeler Birliği Muhasebe Biriminin kasasında yapılan sayımda toplam 0,00TL. (TL.) bulunduğu, sayım sonunda bulunan miktarın kayıtlara göre tamam olduğu görülmüştür.</p> <p>Durumu gösteren bu tutanak üç nüsha olarak düzenlenmiştir.</p> <table style="width: 100%;"><tr><td style="width: 50%; text-align: center;"><p>Başkan Adı Soyadı - İmza Abdül BATUR Kıyı Ege Belediyeler Birliği Başkanı</p></td><td style="width: 50%; text-align: center;"><p>Üye Adı Soyadı - İmza İsmail AY Muhasebe Yetkilisi</p></td></tr></table>												<p>Başkan Adı Soyadı - İmza Abdül BATUR Kıyı Ege Belediyeler Birliği Başkanı</p>	<p>Üye Adı Soyadı - İmza İsmail AY Muhasebe Yetkilisi</p>
<p>Başkan Adı Soyadı - İmza Abdül BATUR Kıyı Ege Belediyeler Birliği Başkanı</p>	<p>Üye Adı Soyadı - İmza İsmail AY Muhasebe Yetkilisi</p>												

M.İ.B.M.Y. Örnek-67



T.C.
KIYI EGE BELEDİYESLER BİRLİĐİ

ALINAN ÇEKLER SAYIM TUTANAĐI

KURUMUN	Adı : KIYI EGE BELEDİYESLER BİRLİĐİ					Günü			3	1			
						Ayı			1	2			
	Kodu :	48	35	4			Yılı		2	0	2	1	
Alınan Çekler Hesabı Defteri Borç Sayfası Genel Toplamı :													
Alınan Çekler Hesabı Defteri Alacak Sayfası Genel Toplamı :													
Kayıtlara Göre Bulunması Gereken Çek Miktarı :													
<p>31.12.2021 tarihinde Kıy Ege Belediyeler Birliđi kurum veznesinde yapılan sayımda toplam 0,00 TL (TL.) tutarında çek bulunduđu, sayım sonunda bulunan miktarın kayıtlara göre tamam olduđu görölmüştür.</p> <p style="text-align: center;">Durumu gösteren bu tutanak üç nüsha olarak düzenlenmiştir.</p> <table style="width: 100%; margin-top: 20px;"><tr><td style="width: 50%; text-align: center;">Başkan Adı Soyadı - İmza Abdül BATUR Kıy Ege Belediyeler Birliđi Başkanı</td><td style="width: 50%; text-align: center;">Üye Adı Soyadı - İmza İsmail AY Muhasebe Yetkilisi</td></tr></table>												Başkan Adı Soyadı - İmza Abdül BATUR Kıy Ege Belediyeler Birliđi Başkanı	Üye Adı Soyadı - İmza İsmail AY Muhasebe Yetkilisi
Başkan Adı Soyadı - İmza Abdül BATUR Kıy Ege Belediyeler Birliđi Başkanı	Üye Adı Soyadı - İmza İsmail AY Muhasebe Yetkilisi												

M.İ.B.M.Y. Örnek-69



T.C.
KIYI EGE BELEDİYELER BİRLİĞİ
GEÇİCİ MİZAN

Tarih Aralığı : 01.01.2021 - 31.12.2021		YILI: 2021									
0.0 Hepsi (102)		AYI: 12									
Hesap Kodu	Yardımcı Hesap Kodu						Hesap Adı	Borç Tutarı	Alacak Tutarı	Borç Kalanı	Alacak Kalanı
102							Banka Hesabı	957.897,87	554.483,13	403.414,74	0,00
102	5						T.C.Ziraat Bankasi A.Ş.	695.259,85	553.829,49	141.430,36	0,00
102	6						T.C.Ziraat Bankasi A.Ş.	262.638,02	653,64	261.984,38	0,00
GENEL TOPLAM								957.897,87	554.483,13	403.414,74	0,00

G.Y.M.Y. Örnek-3



T.C.
KIYI EGE BELEDİYELER BİRLİĐİ
BANKA MEVCUDU TESPİT TUTANAĐI

KURUMUN	Adı : KIYI EGE BELEDİYELER BİRLİĐİ	Günü	3	1								
		Ayı	1	2								
	Kodu :	48 35 4	Yılı	2 0	2 1							
Banka Hesabı Defteri Borç Sayfası Genel Toplam		: 957.897,87										
Banka Hesabı Defteri Alacak Sayfası Genel Toplamı		: 554.483,13										
Kayıtlara Göre Bankada Bulunması Gereken Miktar		: 403.414,74										
<p>Kıy Ege Belediyeler Birliđi 31.12.2021 tarihi itibariyle kayıtlara göre banka hesabının 403.414,74(dört yüz kırk dört bin dört yüz kırk dört tl yetmiş dört kr.) lira borç artıđının ekli banka mutabakat yazısına uygun, 403.414,74 lira tamam(+) olduđu tespit edilmiştir.</p> <p style="text-align: center;">Durumu gösteren bu tutanak üç nüsha olarak düzenlenmiştir.</p> <table style="width: 100%; margin-top: 20px;"><tr><td style="width: 50%; text-align: center;">Başkan</td><td style="width: 50%; text-align: center;">Üye</td></tr><tr><td style="text-align: center;">Adı Soyadı - İmza</td><td style="text-align: center;">Adı Soyadı - İmza</td></tr><tr><td style="text-align: center;">Abdul Batur</td><td style="text-align: center;">İsmail AY</td></tr><tr><td style="text-align: center;">Kıy Ege Belediyeler Birliđi Başkanı</td><td style="text-align: center;">Muhasebe Yetkilisi</td></tr></table> <p style="margin-top: 20px;">Eki : 1 Adet Banka Mutabakat Yazısı</p>					Başkan	Üye	Adı Soyadı - İmza	Adı Soyadı - İmza	Abdul Batur	İsmail AY	Kıy Ege Belediyeler Birliđi Başkanı	Muhasebe Yetkilisi
Başkan	Üye											
Adı Soyadı - İmza	Adı Soyadı - İmza											
Abdul Batur	İsmail AY											
Kıy Ege Belediyeler Birliđi Başkanı	Muhasebe Yetkilisi											

M.İ.B.M.Y. Örnek-68



Yazı Numarası : 24687673 - 2616190122000190

Konu : Bakiye Durum Bildirime

KIYI EGE BELEDİYELER BİRLİĞİ BAŞKANLIĞI
Talatpaşa Bulvarı No:59 Kat:2 Daire:201
Alsancak Konak/İzmir

İlgi; 05.01.2022 Tarihli 13792088/02 Sayılı Yazınız,

Şubemiz nezdinde bulunan TR520001002616139980605008 tevdiat hesabınız ve TR950001002616139980605010 nolu vadeli hesabınızın 12 aylık ekstreleri tarafınıza gönderilmiştir. Her iki hesabın 31.12.2021 tarihi itibariyle bakiye durumları aşağıdaki gibidir.

31/12/2021 itibariyle TR520001002616139980605008 nolu hesabın bakiyesi: 141.430,36-TL

31/12/2021 itibariyle TR950001002616139980605010 nolu hesabın bakiyesi: 261.984,38-TL

Bilgilerinize arz ederiz.

Saygılarımızla
T.C. ZİRAAT BANKASI A.Ş.
İZMİR TİCARİ ŞUBE

Kürşad DEMİR
Uzman

Ufuk TASSÖKEN
Yönetmen

*BÜTÇE
EMANETLER
CETVELİ*



T.C.
KIYI EGE BELEDİYELER BİRLİĞİ
GEÇİCİ MİZAN

Tarih Aralığı : 01.01.2021 - 31.12.2021		YILI: ###				
0.0 Hepsi (320)		AYI: 12				
Hesap Kodu	Yardımcı Hesap Kodu	Hesap Adı	Borç Tutarı	Alacak Tutarı	Borç Kalanı	Alacak Kalanı
320	1	Cari Yıla (n) Ait Borçlar	37.415,49	37.415,49	0,00	0,00
GENEL TOPLAM			37.415,49	37.415,49	0,00	0,00

G.Y.M.Y. Örnek-3



T.C.
KIYI EGE BELEDİYELER BİRLİĐİ
Bütçe Emanetleri Hesabı (320)

01.01.2021 - 31.12.2021

ALACAKLININ ADI SOYADI	ÖDENEN TUTAR	ALACAK TUTAR	KALAN TUTAR
404 BİEM BİLİŐİM HİZ. VE ARAŐTIRMA TİC.LTD.ŐTİ	0,00	11.458,70	11.458,70
363 CEMOS TURİZM TEKSTİL İTH. İHR. SAN VE TIC. LTD.	37.415,49	37.415,49	0,00
155 EDFA TURİZM TEKSTİL VE ÖZEL SAĐ.HİZ.S.TİC.LTD.ŐTİ	0,00	2.834.914,58	2.834.914,58
374 ESLEM PERSONEL HİZ.TEM.BİL.OT.SAN.TİC.LTD.ŐTİ	0,00	5.535,05	5.535,05
126 HURŐŐT AKDEMİR	0,00	41.023,71	41.023,71
390 İLLER BANKASI GENEL MÜDÜRLÜĐÜ	0,00	1.781,95	1.781,95
394 MNG KARGO YURT İÇİ VE YURT DIŐI TAŐIMACILIK A.Ő.	0,00	59,04	59,04
379 NAZAN AKŐAHAN	0,00	21.607,16	21.607,16
382 ÖZME TURİZM (TIAMO) LTD.ŐTİ.	0,00	553.818,51	553.818,51
392 RUBA OFSET MATBAACILIK(ABİDİN KARASUNGUR)	0,00	27.012,31	27.012,31
381 SUNSER TURİZM SEYAHAT TİC.LTD.ŐTİ.	0,00	473.174,60	473.174,60
393 YURTİÇİ KARGO SERVİŐİ A.Ő. GENEL MÜDÜRLÜK A.Ő.	0,00	107,52	107,52
Genel Toplam	37.415,49	4.007.908,62	3.970.493,13

*GÖREV YAPAN
MUHASEBE
YETKİLİLERİNE
AIT LİSTE
(Örnek-70)*

SAYIŞTAY
İLAMLARI
CETVELİ
(Örnek-69)

*MENKUL
KIYMET VE
VARLIKLAR
TEMİNAT
MEKTUPLARI
SAYIM
TUTANAĞI
(Örnek-74)*



T.C.
KIYI EGE BELEDİYELER BİRLİĐİ
MENKUL KIYMET VE VARLIKLAR / TEMİNAT MEKTUPLARI
SAYIM TUTANAĐI

Başlangıç Tarihi : 1.01.2021

Bitiş Tarihi : 31.12.2021

Kurumsal Kod : KIYI EGE BELEDİYELER BİRLİĐİ (48.35.4)

TEMİNAT MEKTUBU		İLGİLİ		AÇIKLAMA	ALINAN TEMİNAT TUTARI	İADE		İADE EDİLEN TEMİNAT TUTARI TOPLAMI	KALAN TEMİNAT TUTARI
ALINMA TARİHİ	NO	NO	ADI SOYADI			YEVMIYE TARİHİ	YEVMIYE NO		
01.01.2021	1		CEMOS TURİZM TEKSTİL İTH. İHR. SAN VE TIC. LTD.	2021 MALİ YILI AÇILIŞ FİŞİ	17.400,00				17.400,00
01.01.2021	1		ÖZME TURİZM (TIAMO) LTD.ŞTİ.	2021 MALİ YILI AÇILIŞ FİŞİ	9.135,00				9.135,00
12.04.2021	56		BİLİŞİM BİLGİSAYAR EĐİTİM VE MÜHENDİSLİK SAN. VE TİC.A.Ş.	Açıklama :KIYI EGE BELEDİYELER BİRLİĐİNE BELEDİYELERİN TALEPLERİ DOĐRULTUSUNDA ONLİNE EĐİTİM PLATFORMU SİSTEMİ İLE YAPILACAK EĐİTİM HİZMETİ ALINMASI İŞİ (İKN: 2021/89759)Giriş Tarihi 12.04.2021 İ. T. B. G. Sayılı T. B. 31.12.2021	46.500,00	31.12.2021	221		46.500,00
Genel Toplam					73.035,00			0,00	73.035,00

Örnek-70



T.C.
KIYI EGE BELEDİYELER BİRLİĐİ
TEMİNAT MEKTUPLARI SAYIM TUTANAĐI

KURUMUN	ADI : KIYI EGE BELEDİYELER BİRLİĐİ							GÜN:		3	1
	NO :							AY:		1	2
	48	35	4				YILI:	2	0	2	1

SAYIM SONUCUNDA BULUNAN DEĐERLERİN

KİME AİT OLDUĐU	CİNSİ	ADET	TUTAR	SAYIMDA BULUNAN MİKTAR		NOKSAN		FAZLASI	
				ADET	TUTAR	ADET	TUTAR	ADET	TUTAR
CEMOS TURİZM TEKSTİL İTH. İHR. SAN VE TIC. LTD.	MEKTUP	1	17.400,00	1	17.400,00	---	----	---	----
ÖZME TURİZM (TİAMO) LTD.ŞTİ.	MEKTUP	1	9.135,00	1	9.135,00	---	----	---	----
TOPLAM :		2	26.535,00	2	26.535,00	---	----	---	----

31.12.2021 tarihinde Kıy Ege Belediyeler Birliđi Kurumun veznesinde yapılan sayımda yukarıda dökümü gösterilen 26.535,00 (yirmialtınbeşyüzotuzbeş tl) TL. tutarında deđerlerin kayıtlarına göre tamam olduđu görülmüştür.

Durum gösteren bu tutanak üç nüsha olarak düzenlenmiştir.

Başkan
Adı Soyadı - İmza
Abdül BATUR
Kıy Ege
Belediyeler Birliđi

Üye
Adı Soyadı - İmza
İsmail AY
Muhasebe Yetkilisi

NOT: Bu tutanak Menkul Kıymetler ve Teminat Mektupları için ayrı ayrı düzenlenir.

M.İ.B.M.Y. Örnek-70

*FONKSIYONEL
BAZDA
BÜTÇE
GİDERLERİ*



T.C.
KIYI EGE BELEDİYELER BİRLİĐİ
2021 YILI FONKSİYONEL BAZDA GİDER HARCAMALARI

FS1	FS2	AÇIKLAMA	1	3	5	Toplam
			PERSONEL GİDERLERİ	MAL VE HİZMET ALIM GİDERLERİ	CARİ TRANSFERLER	
1	1	YASAMA VE YÜRÜTME ORGANLARI, FİNANSAL VE MALİ İŞLER,DIŞİŞLERİ HİZMETLERİ	55.200,00	512.802,09	1.400,00	569.402,09

*KİŞİLERDEN
ALACAKLAR
CETVELİ
(Örnek-75)*



T.C.
Kıy Ege Belediyeler Birliđi
Kiřilerden Alacaklar Geici Mızan

Tarih Aralıđı : 01.01.2021 - 31.12.2021		YILI: 2021				
0.0 Hepsi (140)		AYI: 12				
Hesap Kodu	Yardımcı Hesap Kodu	Hesap Adı	Bor Tutarı	Alacak Tutarı	Bor Kalanı	Alacak Kalanı
GENEL TOPLAM			0,00	0,00	0,00	0,00

Muhasebe Yetkilisi

Adı Soyadı : İsmail AY

Tarih : 31.12.2021

İmza

G.Y.M.Y. Örnek-3

*NAKİT
AKIM
TABLOSU
(Örnek-80)*



T.C.
KIYI EGE BELEDİYELER BİRLİĞİ
NAKİT AKIŞ TABLOSU

Başlangıç Tarihi **1.01.2021**

Bitiş Tarihi **31.12.2021**

NAKİT AKIŞLARI	(2019) Yılı	(2020) Yılı	Cari Yıl (2021)
FAALİYETLERDEN SAĞLANAN NAKİT AKIMLARI			
A-)FAALİYETLERDEN SAĞLANAN NAKİT GİRİŞLERİ	2.482.268,50	1.637.928,80	1.512.381,00
Banka Hesabı	1.378.502,45	1.033.605,62	957.897,87
Verilen Çekler Ve Gönderme Emirleri Hesabı (-)	1.103.766,05	604.323,18	554.483,13
B-)FAALİYETLERDEN KAYNAKLANAN NAKİT ÇIKIŞLARI	1216625,13	687570,25	764821,13
İlk Madde Ve Malzeme Hesabı	1.458,00	1.900,00	413,00
Mal Ve Hizmet Üreten Kuruluşlara Yatırılan Sermayeler Hesabı	50.000,00	50.000,00	50.000,00
Ödenecek Vergi Ve Fonlar Hesabı	54.700,66	51.982,07	66.870,08
Ödenecek Sosyal Güvenlik Kesintileri Hesabı	8.583,75	0,00	0,00
Giderler Hesabı	1.101.142,52	579.819,43	647.533,38
Bütçe Gelirlerinden Ret Ve İadeler Hesabı	740,20	3.868,75	4,67
C-)FAALİYETLERDEN SAĞLANAN NET NAKİT GİRİŞİ(A-B)			
	1.265.643,37	950.358,55	747.559,87
YATIRIMLARDAN SAĞLANAN NAKİT AKIMLARI			
D-)MALİ OLMAYAN DURAN VARLIK ALIMLARI	25.572,80	25.572,80	143.787,24
TESİS, MAKİNE VE CİHAZLAR HESABI	606,28	606,28	9.325,30
DEMİRBAŞLAR HESABI	24.966,52	24.966,52	134.461,94
BİRİKMiŞ AMORTİSMANLAR HESABI (-)	0,00	0,00	0,00
E-)MALİ OLMAYAN DURAN VARLIK SATIŞLARI	25.572,80	25.572,80	104.941,64
TESİS, MAKİNE VE CİHAZLAR HESABI	0,00	0,00	0,00
DEMİRBAŞLAR HESABI	0,00	0,00	0,00
BİRİKMiŞ AMORTİSMANLAR HESABI (-)	25.572,80	25.572,80	104.941,64
F-)YATIRIMLARDAN SAĞLANAN NET NAKİT ÇIKIŞI (D-E)			
	0,00	0,00	38.845,60
G-)NAKİT AÇIK / FAZLASI (C-F)			
	1.265.643,37	950.358,55	708.714,27
FINANSMAN FAALİYETLERİNDEN SAĞLANAN NAKİT AKIMLARI			
H-)NAKİT DIŞINDA NET MALİ VARLIK EDİNİM	2.905,37	20.905,37	2.905,37
Alınan Depozito Ve Teminatlar Hesabı	2.905,37	20.905,37	2.905,37
K-) FINANSMAN FAALİYETLERİNDEN SAĞLANAN NET NAKİT GİRİŞLERİ (H-I)			
	2.905,37	20.905,37	2.905,37
L-) NAKİT STOKUNDAKİ SAĞLANAN NET NAKİT GİRİŞLERİ (G-K)			
	1.262.738,00	929.453,18	705.808,90

G.Y.M.Y. Örnek-6

*MALİ VARLIK
VE
YÜKÜMLÜLÜKLER
DEĞİŞİM
TABLOSU*



T.C.
KIYI EGE BELEDİYELER BİRLİĞİ
MALİ VARLIK VE YÜKÜMLÜLÜKLER DEĞİŞİM TABLOSU

Hesap Kodu	MALİ VARLIĞIN TÜRÜ	(2019) Yılı			(2020) Yılı			Cari Yıl (2021)		
		Dön. Baş. Değ.	Dön. Son. Değ.	Değ.	Dön. Baş. Değ.	Dön. Son. Değ.	Değ.	Dön. Baş. Değ.	Dön. Son. Değ.	Değ.
102	Banka Hesabı	305.509,69	274.736,40	-10,07	274.736,40	429.282,44	56,25	429.282,44	403.414,74	-6,03
103	Verilen Çekler Ve Gönderme Emirleri Hesabı (-)	0,00	0,00		0,00	0,00		0,00	0,00	
120	Gelirlerden Alacaklar Hesabı	0,00	0,00		0,00	280.267,10		4,67	0,00	
121	Gelirlerden Takipli Alacaklar Hesabı	419.458,93	325.166,89	-22,48	325.166,89	13.872,55	-95,73	294.134,98	318.736,94	8,36
160	İş Avans Ve Kredileri Hesabı	0,00	0,00		0,00	0,00		0,00	0,00	
162	Bütçe Dışı Avans Ve Krediler Hesabı	3.908,05	0,00		0,00	0,00		0,00	0,00	
190	Devreden Katma Değer Vergisi Hesabı	54.774,23	54.774,23	0,00	54.774,23	54.774,23	0,00	54.774,23	54.774,23	0,00
241	Mal Ve Hizmet Üreten Kuruluşlara Yatırılan Sermayeler Hesabı	50.000,00	50.000,00	0,00	50.000,00	50.000,00	0,00	50.000,00	50.000,00	0,00
	MALİ VARLIKLAR TOPLAMI(A)	833.650,90	704.677,52	-15,47	704.677,52	828.196,32	17,53	828.196,32	826.925,91	-0,15

Hesap Kodu	MALİ YÜKÜMLÜLÜĞÜN TÜRÜ	(2019) Yılı			(2020) Yılı			Cari Yıl (2021)		
		Dön. Baş. Değ.	Dön. Son. Değ.	Değ.	Dön. Baş. Değ.	Dön. Son. Değ.	Değ.	Dön. Baş. Değ.	Dön. Son. Değ.	Değ.
320	Bütçe Emanetleri Hesabı	20.268,82	0,00		0,00	0,00		0,00	0,00	
330	Alınan Depozito Ve Teminatlar Hesabı	2.905,37	2.905,37	0,00	2.905,37	2.905,37	0,00	2.905,37	2.905,37	0,00
333	Emanetler Hesabı	14.420,62	14.874,87	3,15	14.874,87	12.813,17	-13,86	12.813,17	12.776,04	-0,29
360	Ödenecek Vergi Ve Fonlar Hesabı	3.899,12	3.765,07	-3,44	3.765,07	1.675,86	-55,49	1.675,86	16.505,80	884,92
361	Ödenecek Sosyal Güvenlik Kesintileri Hesabı	1.581,03	0,00		0,00	0,00		0,00	0,00	
362	Fonlar Veya Diğer Kamu İdareleri Adına Yapılan Tahsilat Hesa	32,57	0,00		0,00	0,00		0,00	0,00	
	MALİ YÜKÜMLÜLÜKLER TOPLAMI(B)	43.107,53	21.545,31		21.545,31	17.394,40		17.394,40	32.187,21	
	NET MALİ DEĞER(A-B)	790.543,37	683.132,21	- 13,59	683.132,21	810.801,92	18,69	810.801,92	794.738,70	- 1,98

Örnek-81

*TAŞINIR
MAL KESİN
HESAP
CETVELİ
(Örnek 15)*



T.C.
KIYI EGE BELEDİYELER BİRLİĐİ
TAŞINIR HESAP CETVELİ

Tarih : 01.01.2021 - 31.12.2021

Rapor Tarih : 31.12.2021

İL VE İLÇENİN	ADI	KIYI EGE BELEDİYELER BİRLİĐİ	KODU	48354	YILI	2021
İDARENİN	ADI	KIYI EGE BELEDİYELER BİRLİĐİ	KODU	4835427	TAŞINIR I. DÜZEY DETAY KODU	150.13 Yedek Parçalar Grubu

TAŞINIR II. DÜZEY DETAY KODU	TAŞINIR II. DÜZEY DETAY ADI	ÖLÇÜ BİRİMİ	GEÇEN YILDAN DEVREDEN		YIL İÇİNDE GİREN		TOPLAM		YIL İÇİNDE ÇIKAN		GELECEK YILA DEVİR	
			MİKTARI	TUTARI	MİKTARI	TUTARI	MİKTARI	TUTARI	MİKTARI	TUTARI	MİKTARI	TUTARI
150.13.4	Büro Makineleri Grubu Yedek Parçaları		0	0,00	1	413,00	1	413,00	1	413,00	0	0,00
TOPLAM			0	0,00	1	413,00	1	413,00	1	413,00	0	0,00
GENEL TOPLAM				0,00	1	413,00	1	413,00	1	413,00		0,00

Yukarıdaki miktar ve tutarlar Harcama Birimi Taşınır Yönetim Hesabı Cetvellerinde gösterilen miktar ve tutarlarla uyumludur. 31.12.2021

TAŞINIR KONSOLİDE GÖREVLİSİ

ADI, SOYADI:

ÜNVANI:

İMZA/MÜHÜR:

T.M.Y. Örnek No:15



T.C.
KIYI EGE BELEDİYELER BİRLİĐİ
TAŞINIR HESAP CETVELİ

Tarih : 01.01.2021 - 31.12.2021

Rapor Tarih : 31.12.2021

İL VE İLÇENİN	ADI	KODU	YILI									
	KIYI EGE BELEDİYELER BİRLİĐİ	48354	2021									
İDARENİN	KIYI EGE BELEDİYELER BİRLİĐİ	4835427	TAŞINIR I. DÜZEY DETAY KODU									
			253.02 Ayrırma, Sınıflandırma Makineleri									
TAŞINIR II. DÜZEY DETAY KODU	TAŞINIR II. DÜZEY DETAY ADI	ÖLÇÜ BİRİMİ	GEÇEN YILDAN DEVREDEN		YIL İÇİNDE GİREN		TOPLAM		YIL İÇİNDE ÇIKAN		GELECEK YILA DEVİR	
			MİKTARI	TUTARI	MİKTARI	TUTARI	MİKTARI	TUTARI	MİKTARI	TUTARI	MİKTARI	TUTARI
253.2.5	Güç Elektroniđi ve Basınçlı Makineler ile Aletleri		0	0,00	1	8.719,02	1	8.719,02	0	0,00	1	8.719,02
TOPLAM			0	0,00	1	8.719,02	1	8.719,02	0	0,00	1	8.719,02
İL VE İLÇENİN	ADI	KODU	YILI									
	KIYI EGE BELEDİYELER BİRLİĐİ	48354	2021									
İDARENİN	KIYI EGE BELEDİYELER BİRLİĐİ	4835427	TAŞINIR I. DÜZEY DETAY KODU									
			253.03 Cihazlar ve Aletler Grubu									
TAŞINIR II. DÜZEY DETAY KODU	TAŞINIR II. DÜZEY DETAY ADI	ÖLÇÜ BİRİMİ	GEÇEN YILDAN DEVREDEN		YIL İÇİNDE GİREN		TOPLAM		YIL İÇİNDE ÇIKAN		GELECEK YILA DEVİR	
			MİKTARI	TUTARI	MİKTARI	TUTARI	MİKTARI	TUTARI	MİKTARI	TUTARI	MİKTARI	TUTARI
253.3.2	Beslenme/Gıda ve Mutfak Cihaz ve Aletleri		3	606,28	0	0,00	3	606,28	0	0,00	3	606,28
TOPLAM			3	606,28	0	0,00	3	606,28	0	0,00	3	606,28
İL VE İLÇENİN	ADI	KODU	YILI									
	KIYI EGE BELEDİYELER BİRLİĐİ	48354	2021									
İDARENİN	KIYI EGE BELEDİYELER BİRLİĐİ	4835427	TAŞINIR I. DÜZEY DETAY KODU									
			255.01 Hastanede Kullanılan Demirbaş Niteliğindeki Taşınrlar									
TAŞINIR II. DÜZEY DETAY KODU	TAŞINIR II. DÜZEY DETAY ADI	ÖLÇÜ BİRİMİ	GEÇEN YILDAN DEVREDEN		YIL İÇİNDE GİREN		TOPLAM		YIL İÇİNDE ÇIKAN		GELECEK YILA DEVİR	
			MİKTARI	TUTARI	MİKTARI	TUTARI	MİKTARI	TUTARI	MİKTARI	TUTARI	MİKTARI	TUTARI
255.1.2	Temsil ve Tören Demirbaşları		2	150,00	0	0,00	2	150,00	0	0,00	2	150,00
TOPLAM			2	150,00	0	0,00	2	150,00	0	0,00	2	150,00
İL VE İLÇENİN	ADI	KODU	YILI									
	KIYI EGE BELEDİYELER BİRLİĐİ	48354	2021									
İDARENİN	KIYI EGE BELEDİYELER BİRLİĐİ	4835427	TAŞINIR I. DÜZEY DETAY KODU									
			255.02 Ses, Görüntü ve Sunum Cihazları									
TAŞINIR II. DÜZEY DETAY KODU	TAŞINIR II. DÜZEY DETAY ADI	ÖLÇÜ BİRİMİ	GEÇEN YILDAN DEVREDEN		YIL İÇİNDE GİREN		TOPLAM		YIL İÇİNDE ÇIKAN		GELECEK YILA DEVİR	
			MİKTARI	TUTARI	MİKTARI	TUTARI	MİKTARI	TUTARI	MİKTARI	TUTARI	MİKTARI	TUTARI
255.2.1	Bilgisayarlar ve Sunucular		5	8.859,65	5	75.943,62	10	84.803,27	0	0,00	10	84.803,27

255.2.2	Bilgisayar Çevre Birimleri		2	4.289,50	1	3.481,00	3	7.770,50	0	0,00	3	7.770,50
255.2.4	Haberleşme Cihazları		5	450,00	1	11.516,80	6	11.966,80	0	0,00	6	11.966,80
255.2.5	Ses, Görüntü ve Sunum Cihazları		5	50,00	3	12.474,00	8	12.524,00	0	0,00	8	12.524,00
255.2.99	Diğer Büro Makineleri ve Aletleri Grubu		4	6.551,97	1	6.000,00	5	12.551,97	0	0,00	5	12.551,97
TOPLAM			21	20.201,12	11	109.415,42	32	129.616,54	0	0,00	32	129.616,54
İL VE İLÇENİN	ADI	KIYI EGE BELEDİYELER BİRLİĞİ				KODU	48354		YILI		2021	
İDARENİN	ADI	KIYI EGE BELEDİYELER BİRLİĞİ				KODU	4835427		TAŞINIR I. DÜZEY DETAY KODU	255.03	Mobilyalar Grubu	

TAŞINIR II. DÜZEY DETAY KODU	TAŞINIR II. DÜZEY DETAY ADI	ÖLÇÜ BİRİMİ	GEÇEN YILDAN DEVREDEN		YIL İÇİNDE GİREN		TOPLAM		YIL İÇİNDE ÇIKAN		GELECEK YILA DEVİR	
			MİKTARI	TUTARI	MİKTARI	TUTARI	MİKTARI	TUTARI	MİKTARI	TUTARI	MİKTARI	TUTARI
255.3.1	Büro Mobilyaları		16	2.129,80	0	0,00	16	2.129,80	0	0,00	16	2.129,80
255.3.2	Misafirhane, Konaklama ve Barınma Amaçlı Mobilyalar		4	960,00	0	0,00	4	960,00	0	0,00	4	960,00
TOPLAM			20	3.089,80	0	0,00	20	3.089,80	0	0,00	20	3.089,80

İL VE İLÇENİN	ADI	KIYI EGE BELEDİYELER BİRLİĞİ				KODU	48354		YILI		2021	
İDARENİN	ADI	KIYI EGE BELEDİYELER BİRLİĞİ				KODU	4835427		TAŞINIR I. DÜZEY DETAY KODU	255.08	Eğitim Demirbaşları Grubu	

TAŞINIR II. DÜZEY DETAY KODU	TAŞINIR II. DÜZEY DETAY ADI	ÖLÇÜ BİRİMİ	GEÇEN YILDAN DEVREDEN		YIL İÇİNDE GİREN		TOPLAM		YIL İÇİNDE ÇIKAN		GELECEK YILA DEVİR	
			MİKTARI	TUTARI	MİKTARI	TUTARI	MİKTARI	TUTARI	MİKTARI	TUTARI	MİKTARI	TUTARI
255.8.1	Eğitim Mobilyaları ve Donanımları		5	1.525,60	0	0,00	5	1.525,60	0	0,00	5	1.525,60
TOPLAM			5	1.525,60	0	0,00	5	1.525,60	0	0,00	5	1.525,60

İL VE İLÇENİN	ADI	KIYI EGE BELEDİYELER BİRLİĞİ				KODU	48354		YILI		2021	
İDARENİN	ADI	KIYI EGE BELEDİYELER BİRLİĞİ				KODU	4835427		TAŞINIR I. DÜZEY DETAY KODU	255.10	Güvenlik, Kontrol ve Tedbir Amaçlı Demirbaşlar Grubu	

TAŞINIR II. DÜZEY DETAY KODU	TAŞINIR II. DÜZEY DETAY ADI	ÖLÇÜ BİRİMİ	GEÇEN YILDAN DEVREDEN		YIL İÇİNDE GİREN		TOPLAM		YIL İÇİNDE ÇIKAN		GELECEK YILA DEVİR	
			MİKTARI	TUTARI	MİKTARI	TUTARI	MİKTARI	TUTARI	MİKTARI	TUTARI	MİKTARI	TUTARI
255.10.2	Kontrol ve Güvenlik Sistemleri		0	0,00	1	80,00	1	80,00	0	0,00	1	80,00
TOPLAM			0	0,00	1	80,00	1	80,00	0	0,00	1	80,00
GENEL TOPLAM			51	25.572,80	13	118.214,44	64	143.787,24		0,00	64	143.787,24

Yukarıdaki miktar ve tutarlar Harcama Birimi Taşınır Yönetim Hesabı Cetvellerinde gösterilen miktar ve tutarlarla uyumludur./...../.....

TAŞINIR KONSOLİDE GÖREVLİSİ

ADI, SOYADI:

ÜNVANI:

İMZA/MÜHÜR:

*TAŞINIR MAL
YÖNETİM
HESABI İCMAL
CETVELİ
(Örnek 17)*



T.C.
KIYI EGE BELEDİYELER BİRLİĐİ
İDARE TAŞINIR MAL YÖNETİM HESABI İCMAL CETVELİ
(01.01.2021 - 31.12.2021)

Tarih: 31.12.2021

İDARENİN	ADI	KIYI EGE BELEDİYELER BİRLİĐİ	KODU	48.35.4.27.0.0	TAŞINIR HESAP KODU	150	Kontör	YILI	2021	
TAŞINIR I. DÜZEY DETAY KODU	TAŞINIR I. DÜZEY DETAY ADI		GEÇEN YILDAN DEVREDEN TUTAR		YIL İÇİNDE GİREN TUTAR		TOPLAM TUTAR	YIL İÇİNDE ÇIKAN TUTAR		GELECEK YILA DEVREDEN TUTAR
150.13	Yedek Parçalar Grubu		0,00		413,00		413,00	413,00		0,00
TOPLAM			0,00		413,00		413,00	413,00		0,00
150 GENEL TOPLAM			0,00		413,00		413,00	413,00		0,00
Taşınır Konsolide Görevlisi		Mali Hizmetler Dairesi Başkanı		Genel Sekreter Yardımcısı		Genel Sekreter		Kamu İdaresi Üst Yöneticisi		
Adı Soyadı:			
İmza-Mühür:			
Tarih:	/...../.....	/...../.....	/...../.....	/...../.....		

T.M.Y. Örnek No:17



T.C.
KIYI EGE BELEDİYELER BİRLİĐİ
İDARE TAŞINIR MAL YÖNETİM HESABI İÇMAL CETVELİ
(01.01.2021 - 31.12.2021)

Tarih: 31.12.2021

İDARENİN	ADI	KIYI EGE BELEDİYELER BİRLİĐİ	KODU	48.35.4.27.0.0	TAŞINIR HESAP KODU	253	Ayırma, Sınıflandırma Makineleri	YILI	2021
----------	-----	------------------------------	------	----------------	--------------------	-----	----------------------------------	------	------

TAŞINIR I. DÜZEY DETAY KODU	TAŞINIR I. DÜZEY DETAY ADI	GEÇEN YILDAN DEVREDEN TUTAR	YIL İÇİNDE GİREN TUTAR	TOPLAM TUTAR	YIL İÇİNDE ÇIKAN TUTAR	GELECEK YILA DEVREDEN TUTAR
253.2	Ayırma, Sınıflandırma Makineleri	0,00	8.719,02	8.719,02	0,00	8.719,02
253.3	Cihazlar ve Aletler Grubu	606,28	0,00	606,28	0,00	606,28
TOPLAM		606,28	8.719,02	9.325,30	0,00	9.325,30

İDARENİN	ADI	KIYI EGE BELEDİYELER BİRLİĐİ	KODU	48.35.4.27.0.0	TAŞINIR HESAP KODU	255	Zip Driver	YILI	2021
----------	-----	------------------------------	------	----------------	--------------------	-----	------------	------	------

TAŞINIR I. DÜZEY DETAY KODU	TAŞINIR I. DÜZEY DETAY ADI	GEÇEN YILDAN DEVREDEN TUTAR	YIL İÇİNDE GİREN TUTAR	TOPLAM TUTAR	YIL İÇİNDE ÇIKAN TUTAR	GELECEK YILA DEVREDEN TUTAR
255.1	Hastanede Kullanılan Demirbaş Niteliğindeki Taşınır	150,00	0,00	150,00	0,00	150,00
255.2	Ses, Görüntü ve Sunum Cihazları	20.201,12	109.415,42	129.616,54	0,00	129.616,54
255.3	Mobilyalar Grubu	3.089,80	0,00	3.089,80	0,00	3.089,80
255.8	Eğitim Demirbaşları Grubu	1.525,60	0,00	1.525,60	0,00	1.525,60
255.10	Güvenlik, Kontrol ve Tedbir Amaçlı Demirbaşlar Grubu	0,00	80,00	80,00	0,00	80,00
TOPLAM		24.966,52	109.495,42	134.461,94	0,00	134.461,94
253-254-255 GENEL TOPLAM		25.572,80	118.214,44	143.787,24	0,00	143.787,24

Taşınır Konsolide Görevlisi	Mali Hizmetler Dairesi Başkanı	Genel Sekreter Yardımcısı	Genel Sekreter	Kamu İdaresi Üst Yöneticisi
Adı Soyadı:
İmza-Mühür:
Tarih:/...../...../...../...../...../...../...../.....

T.M.Y. Örnek No:17

*TAŞINIR
SAYIM VE
DÖKÜM
CETVELİ
(Örnek 13)*



T.C.
KIYI EGE BELEDİYELER BİRLİĐİ
TAŞINIR SAYIM VE DÖKÜM CETVELİ

Tarih: 31.12.2021

Tarih Aralığı: 01.01.2021 - 31.12.2021

İL VE İLÇENİN	ADI	KIYI EGE BELEDİYELER BİRLİĐİ	KODU	48354	YILI	2021	
HARCAMA BİRİMİNİN	ADI	KIYI EGE BELEDİYELER BİRLİĐİ	KODU	4835427	TAŞINIR I. DÜZEY DETAY KODU	150.13	Yedek Parçalar Grubu
MUHASEBE BİRİMİNİN	ADI	KIYI EGE BELEDİYELER BİRLİĐİ	KODU	48354200			

SIRA NO	TAŞINIR İL. DÜZEY DETAY KODU	TAŞINIR İL. DÜZEY DETAY ADI	ÖLÇÜ BİRİMİ	GEÇEN YILDAN DEVREDEN		YIL İÇİNDE GİREN		TOPLAM		YIL İÇİNDE ÇIKAN		GELECEK YILA DEVİR		
				MİKTARI	TUTARI	MİKTARI	TUTARI	MİKTARI	TUTARI	MİKTARI	TUTARI	MİKTARI	TUTARI	
1	150.13.4	Büro Makineleri Grubu Yedek Parçaları			0,00	1	413,00	1	413,00	1	413,00		0,00	
TOPLAM					0,00	0,00	1,00	413,00	1,00	413,00	1,00	413,00	0,00	0,00

2021 yılı 150 I. düzey detay hesap kodunda tanımlanan 150.13 nın II. düzey detay hesabını oluşturan toplam 0,00 kalemde 0,00 TL tutarındaki bu cetvel kayıtlara ve ilgili belgelerine göre tarafımızdan düzenlenmiştir. Cetvelin "Gelecek Yıla Devir" sütununda yazılı taşınırmlar tarafımızdan sayılarak, fazla veya noksan olarak bulunanlar, ait oldukları gösterilmiştir. Kayıtların, sayım sonuçlarıyla uygunluğu gerekli belgeler düzenlenmek ve ilgili defterlere kaydedilmek suretiyle sağlanmıştır. Tarih:

Tarih Aralığı: 01.01.2021 - 31.12.2021

İL VE İLÇENİN	ADI	KIYI EGE BELEDİYELER BİRLİĐİ	KODU	48354	YILI	2021	
HARCAMA BİRİMİNİN	ADI	KIYI EGE BELEDİYELER BİRLİĐİ	KODU	4835427	TAŞINIR I. DÜZEY DETAY KODU	150	Kontör
MUHASEBE BİRİMİNİN	ADI	KIYI EGE BELEDİYELER BİRLİĐİ	KODU	48354200			

SIRA NO	TAŞINIR İL. DÜZEY DETAY KODU	TAŞINIR İL. DÜZEY DETAY ADI	ÖLÇÜ BİRİMİ	GEÇEN YILDAN DEVREDEN		YIL İÇİNDE GİREN		TOPLAM		YIL İÇİNDE ÇIKAN		GELECEK YILA DEVİR	
				MİKTARI	TUTARI	MİKTARI	TUTARI	MİKTARI	TUTARI	MİKTARI	TUTARI	MİKTARI	TUTARI
GENEL TOPLAM					0,00	1	413,00	1	413,00	1	413,00		0,00

2021 yılı 150 I. düzey detay hesap kodunda tanımlanan 150 nın II. düzey detay hesabını oluşturan toplam kalemde 0,00 TL tutarındaki bu cetvel kayıtlara ve ilgili belgelerine göre tarafımızdan düzenlenmiştir. Cetvelin "Gelecek Yıla Devir" sütununda yazılı taşınırmlar tarafımızdan sayılarak, fazla veya noksan olarak bulunanlar, ait oldukları gösterilmiştir. Kayıtların, sayım sonuçlarıyla uygunluğu gerekli belgeler düzenlenmek ve ilgili defterlere kaydedilmek suretiyle sağlanmıştır. Tarih:

TAŞINIR KAYIT YETKİLİSİNİN

Adı Soyadı:
İmzası:

SAYIM KURULU

BAŞKAN

TAŞINIR KAYIT YETKİLİSİ / ÜYE

ÜYE

Adı Soyadı
Ünvanı
İmzası

.....
.....
.....

.....
.....
.....

T.M.Y. Örnek No:13



T.C.
KIYI EGE BELEDİYELER BİRLİĐİ
TAŞINIR SAYIM VE DÖKÜM CETVELİ

Tarih: 31.12.2021

Tarih Aralığı: 01.01.2021 - 31.12.2021

İL VE İLÇENİN	ADI	KIYI EGE BELEDİYELER BİRLİĐİ	KODU	48354	YILI	2021	
HARCAMA BİRİMİNİN	ADI	KIYI EGE BELEDİYELER BİRLİĐİ	KODU	4835427	TAŞINIR I. DÜZEY DETAY KODU	253. 02	Ayırma, Sınıflandırma Makineleri
MUHASEBE BİRİMİNİN	ADI	KIYI EGE BELEDİYELER BİRLİĐİ	KODU	48354200			

SIRA NO	TAŞINIR II. DÜZEY DETAY KODU	TAŞINIR II. DÜZEY DETAY ADI	ÖLÇÜ BİRİMİ	GEÇEN YILDAN DEVREDEN		YIL İÇİNDE GİREN		TOPLAM		YIL İÇİNDE ÇIKAN		GELECEK YILA DEVİR	
				MİKTARI	TUTARI	MİKTARI	TUTARI	MİKTARI	TUTARI	MİKTARI	TUTARI	MİKTARI	TUTARI
1	253.2.5	Güç Elektroniđi ve Basınçlı Makineler ile Aletleri			0,00	1	8.719,02	1	8.719,02		0,00	1	8.719,02
TOPLAM				0,00	0,00	1,00	8.719,02	1,00	8.719,02	0,00	0,00	1,00	8.719,02

2021 yılı 253 I. düzey detay hesap kodunda tanımlanan 253. 02 nın II. düzey detay hesabını oluşturan toplam 1,00 kalemde 8.719,02 TL tutarındaki bu cetvel kayıtlara ve ilgili belgelerine göre tarafımızdan düzenlenmiştir. Cetvelin "Gelecek Yıla Devir" sütununda yazılı taşınırmlar tarafımızdan sayılarak, fazla veya noksan olarak bulunmlar, ait oldukları gösterilmiştir. Kayıtların, sayım sonuçlarıyla uygunluğu gerekli belgeler düzenlenmek ve ilgili defterlere kaydedilmek suretiyle sağlanmıştır. Tarih:

Tarih Aralığı: 01.01.2021 - 31.12.2021

İL VE İLÇENİN	ADI	KIYI EGE BELEDİYELER BİRLİĐİ	KODU	48354	YILI	2021	
HARCAMA BİRİMİNİN	ADI	KIYI EGE BELEDİYELER BİRLİĐİ	KODU	4835427	TAŞINIR I. DÜZEY DETAY KODU	253. 03	Cihazlar ve Aletler Grubu
MUHASEBE BİRİMİNİN	ADI	KIYI EGE BELEDİYELER BİRLİĐİ	KODU	48354200			

SIRA NO	TAŞINIR II. DÜZEY DETAY KODU	TAŞINIR II. DÜZEY DETAY ADI	ÖLÇÜ BİRİMİ	GEÇEN YILDAN DEVREDEN		YIL İÇİNDE GİREN		TOPLAM		YIL İÇİNDE ÇIKAN		GELECEK YILA DEVİR	
				MİKTARI	TUTARI	MİKTARI	TUTARI	MİKTARI	TUTARI	MİKTARI	TUTARI	MİKTARI	TUTARI
1	253.3.2	Beslenme/Gıda ve Mutfak Cihaz ve Aletleri		3	606,28		0,00	3	606,28		0,00	3	606,28
TOPLAM				3,00	606,28	0,00	0,00	3,00	606,28	0,00	0,00	3,00	606,28

2021 yılı 253 I. düzey detay hesap kodunda tanımlanan 253. 03 nın II. düzey detay hesabını oluşturan toplam 3,00 kalemde 606,28 TL tutarındaki bu cetvel kayıtlara ve ilgili belgelerine göre tarafımızdan düzenlenmiştir. Cetvelin "Gelecek Yıla Devir" sütununda yazılı taşınırmlar tarafımızdan sayılarak, fazla veya noksan olarak bulunmlar, ait oldukları gösterilmiştir. Kayıtların, sayım sonuçlarıyla uygunluğu gerekli belgeler düzenlenmek ve ilgili defterlere kaydedilmek suretiyle sağlanmıştır. Tarih:

Tarih Aralığı: 01.01.2021 - 31.12.2021

İL VE İLÇENİN	ADI	KIYI EGE BELEDİYELER BİRLİĞİ	KODU	48354	YILI	2021
HARCAMA BİRİMİNİN	ADI	KIYI EGE BELEDİYELER BİRLİĞİ	KODU	4835427	TAŞINIR I. DÜZEY DETAY KODU	255. 01
MUHASEBE BİRİMİNİN	ADI	KIYI EGE BELEDİYELER BİRLİĞİ	KODU	48354200		Hastanede Kullanılan Demirbaş Niteliğindeki Taşınmalar

SIRA NO	TAŞINIR İL. DÜZEY DETAY KODU	TAŞINIR İL. DÜZEY DETAY ADI	ÖLÇÜ BİRİMİ	GEÇEN YILDAN DEVREDEN		YIL İÇİNDE GİREN		TOPLAM		YIL İÇİNDE ÇIKAN		GELECEK YILA DEVİR	
				MİKTARI	TUTARI	MİKTARI	TUTARI	MİKTARI	TUTARI	MİKTARI	TUTARI	MİKTARI	TUTARI
1	255.1.2	Temsil ve Tören Demirbaşları		2	150,00		0,00	2	150,00		0,00	2	150,00
TOPLAM				2,00	150,00	0,00	0,00	2,00	150,00	0,00	0,00	2,00	150,00

2021 yılı 255 I. düzey detay hesap kodunda tanımlanan 255. 01 nın II. düzey detay hesabını oluşturan toplam 2,00 kalemde 150,00 TL tutarındaki bu cetvel kayıtlara ve ilgili belgelerine göre tarafımızdan düzenlenmiştir. Cetvelin "Gelecek Yıla Devir" sütununda yazılı taşınmalar tarafımızdan sayılarak, fazla veya noksan olarak bulunurlar, ait oldukları gösterilmiştir. Kayıtların, sayım sonuçlarıyla uygunluğu gerekli belgeler düzenlenmek ve ilgili defterlere kaydedilmek suretiyle sağlanmıştır. Tarih:

Tarih Aralığı: 01.01.2021 - 31.12.2021

İL VE İLÇENİN	ADI	KIYI EGE BELEDİYELER BİRLİĞİ	KODU	48354	YILI	2021
HARCAMA BİRİMİNİN	ADI	KIYI EGE BELEDİYELER BİRLİĞİ	KODU	4835427	TAŞINIR I. DÜZEY DETAY KODU	255. 02
MUHASEBE BİRİMİNİN	ADI	KIYI EGE BELEDİYELER BİRLİĞİ	KODU	48354200		Ses, Görüntü ve Sunum Cihazları

SIRA NO	TAŞINIR İL. DÜZEY DETAY KODU	TAŞINIR İL. DÜZEY DETAY ADI	ÖLÇÜ BİRİMİ	GEÇEN YILDAN DEVREDEN		YIL İÇİNDE GİREN		TOPLAM		YIL İÇİNDE ÇIKAN		GELECEK YILA DEVİR	
				MİKTARI	TUTARI	MİKTARI	TUTARI	MİKTARI	TUTARI	MİKTARI	TUTARI	MİKTARI	TUTARI
1	255.2.1	Bilgisayarlar ve Sunucular		5	8.859,65	5	75.943,62	10	84.803,27		0,00	10	84.803,27
2	255.2.2	Bilgisayar Çevre Birimleri		2	4.289,50	1	3.481,00	3	7.770,50		0,00	3	7.770,50
3	255.2.4	Haberleşme Cihazları		5	450,00	1	11.516,80	6	11.966,80		0,00	6	11.966,80
4	255.2.5	Ses, Görüntü ve Sunum Cihazları		5	50,00	3	12.474,00	8	12.524,00		0,00	8	12.524,00
5	255.2.99	Diğer Büro Makineleri ve Aletleri Grubu		4	6.551,97	1	6.000,00	5	12.551,97		0,00	5	12.551,97
TOPLAM				21,00	20.201,12	11,00	109.415,42	32,00	129.616,54	0,00	0,00	32,00	129.616,54

2021 yılı 255 I. düzey detay hesap kodunda tanımlanan 255. 02 nın II. düzey detay hesabını oluşturan toplam 32,00 kalemde 129.616,54 TL tutarındaki bu cetvel kayıtlara ve ilgili belgelerine göre tarafımızdan düzenlenmiştir. Cetvelin "Gelecek Yıla Devir" sütununda yazılı taşınmalar tarafımızdan sayılarak, fazla veya noksan olarak bulunurlar, ait oldukları gösterilmiştir. Kayıtların, sayım sonuçlarıyla uygunluğu gerekli belgeler düzenlenmek ve ilgili defterlere kaydedilmek suretiyle sağlanmıştır. Tarih:

Tarih Aralığı: 01.01.2021 - 31.12.2021

İL VE İLÇENİN	ADI	KIYI EGE BELEDİYELER BİRLİĞİ	KODU	48354	YILI	2021
HARCAMA BİRİMİNİN	ADI	KIYI EGE BELEDİYELER BİRLİĞİ	KODU	4835427	TAŞINIR I. DÜZEY DETAY KODU	255. 03
MUHASEBE BİRİMİNİN	ADI	KIYI EGE BELEDİYELER BİRLİĞİ	KODU	48354200		Mobilyalar Grubu

SIRA NO	TAŞINIR İL. DÜZEY DETAY KODU	TAŞINIR İL. DÜZEY DETAY ADI	ÖLÇÜ BİRİMİ	GEÇEN YILDAN DEVREDEN		YIL İÇİNDE GİREN		TOPLAM		YIL İÇİNDE ÇIKAN		GELECEK YILA DEVİR	
				MİKTARI	TUTARI	MİKTARI	TUTARI	MİKTARI	TUTARI	MİKTARI	TUTARI	MİKTARI	TUTARI
1	255.3.1	Büro Mobilyaları		16	2.129,80		0,00	16	2.129,80		0,00	16	2.129,80
2	255.3.2	Misafirhane, Konaklama ve Barınma Amaçlı Mobilyalar		4	960,00		0,00	4	960,00		0,00	4	960,00
TOPLAM				20,00	3.089,80	0,00	0,00	20,00	3.089,80	0,00	0,00	20,00	3.089,80

2021 yılı 255 I. düzey detay hesap kodunda tanımlanan 255.03 nın II. düzey detay hesabını oluşturan toplam 20,00 kalemde 3.089,80 TL tutarındaki bu cetvel kayıtlara ve ilgili belgelerine göre tarafımızdan düzenlenmiştir. Cetvelin "Gelecek Yıla Devir" sütununda yazılı taşınırlar tarafımızdan sayılarak, fazla veya noksan olarak bulunanlar, ait oldukları gösterilmiştir. Kayıtların, sayım sonuçlarıyla uygunluğu gerekli belgeler düzenlenmek ve ilgili defterlere kaydedilmek suretiyle sağlanmıştır.

Tarih:

Tarih Aralığı: 01.01.2021 - 31.12.2021

İL VE İLÇENİN	ADI	KIYI EGE BELEDİYELER BİRLİĞİ	KODU	48354	YILI	2021
HARCAMA BİRİMİNİN	ADI	KIYI EGE BELEDİYELER BİRLİĞİ	KODU	4835427	TAŞINIR I. DÜZEY DETAY KODU	255. 08
MUHASEBE BİRİMİNİN	ADI	KIYI EGE BELEDİYELER BİRLİĞİ	KODU	48354200		Eğitim Demirbaşları Grubu

SIRA NO	TAŞINIR İL. DÜZEY DETAY KODU	TAŞINIR İL. DÜZEY DETAY ADI	ÖLÇÜ BİRİMİ	GEÇEN YILDAN DEVREDEN		YIL İÇİNDE GİREN		TOPLAM		YIL İÇİNDE ÇIKAN		GELECEK YILA DEVİR	
				MİKTARI	TUTARI	MİKTARI	TUTARI	MİKTARI	TUTARI	MİKTARI	TUTARI	MİKTARI	TUTARI
1	255.8.1	Eğitim Mobilyaları ve Donanımları		5	1.525,60		0,00	5	1.525,60		0,00	5	1.525,60
TOPLAM				5,00	1.525,60	0,00	0,00	5,00	1.525,60	0,00	0,00	5,00	1.525,60

2021 yılı 255 I. düzey detay hesap kodunda tanımlanan 255.08 nın II. düzey detay hesabını oluşturan toplam 5,00 kalemde 1.525,60 TL tutarındaki bu cetvel kayıtlara ve ilgili belgelerine göre tarafımızdan düzenlenmiştir. Cetvelin "Gelecek Yıla Devir" sütununda yazılı taşınırlar tarafımızdan sayılarak, fazla veya noksan olarak bulunanlar, ait oldukları gösterilmiştir. Kayıtların, sayım sonuçlarıyla uygunluğu gerekli belgeler düzenlenmek ve ilgili defterlere kaydedilmek suretiyle sağlanmıştır.

Tarih:

Tarih Aralığı: 01.01.2021 - 31.12.2021

İL VE İLÇENİN	ADI	KIYI EGE BELEDİYELER BİRLİĞİ	KODU	48354	YILI	2021
HARCAMA BİRİMİNİN	ADI	KIYI EGE BELEDİYELER BİRLİĞİ	KODU	4835427	TAŞINIR I. DÜZEY DETAY KODU	255. 10
MUHASEBE BİRİMİNİN	ADI	KIYI EGE BELEDİYELER BİRLİĞİ	KODU	48354200		Güvenlik, Kontrol ve Tedbir Amaçlı Demirbaşlar Grubu

SIRA NO	TAŞINIR I. DÜZEY DETAY KODU	TAŞINIR I. DÜZEY DETAY ADI	ÖLÇÜ BİRİMİ	GEÇEN YILDAN DEVREDEN		YIL İÇİNDE GİREN		TOPLAM		YIL İÇİNDE ÇIKAN		GELECEK YILA DEVİR	
				MİKTARI	TUTARI	MİKTARI	TUTARI	MİKTARI	TUTARI	MİKTARI	TUTARI	MİKTARI	TUTARI
1	255.10.2	Kontrol ve Güvenlik Sistemleri			0,00	1	80,00	1	80,00		0,00	1	80,00
TOPLAM				0,00	0,00	1,00	80,00	1,00	80,00	0,00	0,00	1,00	80,00

2021 yılı 255 I. düzey detay hesap kodunda tanımlanan 255. 10 nın II. düzey detay hesabını oluşturan toplam 1,00 kalemde 80,00 TL tutarındaki bu cetvel kayıtlara ve ilgili belgelerine göre tarafımızdan düzenlenmiştir. Cetvelin "Gelecek Yıla Devir" sütununda yazılı taşınırlar tarafımızdan sayılarak, fazla veya noksan olarak bulunanlar, ait oldukları gösterilmiştir. Kayıtların, sayım sonuçlarıyla uygunluğu gerekli belgeler düzenlenmek ve ilgili defterlere kaydedilmek suretiyle sağlanmıştır. Tarih:

Tarih Aralığı: 01.01.2021 - 31.12.2021

İL VE İLÇENİN	ADI	KIYI EGE BELEDİYELER BİRLİĞİ	KODU	48354	YILI	2021
HARCAMA BİRİMİNİN	ADI	KIYI EGE BELEDİYELER BİRLİĞİ	KODU	4835427	TAŞINIR I. DÜZEY DETAY KODU	253.255
MUHASEBE BİRİMİNİN	ADI	KIYI EGE BELEDİYELER BİRLİĞİ	KODU	48354200		Ayırma, Sınıflandırma Makineleri,Zip Driver

SIRA NO	TAŞINIR I. DÜZEY DETAY KODU	TAŞINIR I. DÜZEY DETAY ADI	ÖLÇÜ BİRİMİ	GEÇEN YILDAN DEVREDEN		YIL İÇİNDE GİREN		TOPLAM		YIL İÇİNDE ÇIKAN		GELECEK YILA DEVİR	
				MİKTARI	TUTARI	MİKTARI	TUTARI	MİKTARI	TUTARI	MİKTARI	TUTARI	MİKTARI	TUTARI
GENEL TOPLAM				51	25.572,80	13	118.214,44	64	143.787,24		0,00	64	143.787,24

2021 yılı 253,255 I. düzey detay hesap kodunda tanımlanan 253,255 nın II. düzey detay hesabını oluşturan toplam 64 kalemde 143.787,24 TL tutarındaki bu cetvel kayıtlara ve ilgili belgelerine göre tarafımızdan düzenlenmiştir. Cetvelin "Gelecek Yıla Devir" sütununda yazılı taşınırlar tarafımızdan sayılarak, fazla veya noksan olarak bulunanlar, ait oldukları gösterilmiştir. Kayıtların, sayım sonuçlarıyla uygunluğu gerekli belgeler düzenlenmek ve ilgili defterlere kaydedilmek suretiyle sağlanmıştır. Tarih:

TAŞINIR KAYIT YETKİLİSİNİN

Adı Soyadı:

İmzası:

SAYIM KURULU

BAŞKAN

TAŞINIR KAYIT YETKİLİSİ / ÜYE

ÜYE

Adı Soyadı
Ünvanı
İmzası

.....
.....
.....

.....
.....
.....

T.M.Y. Örnek No:13



KIYI EGE BELEDİYELELER BİRLİĐİ