



2020

KIYI EGE BELEDİYELEER BİRLİĞİ
2020 MALİ YILI
BÜTÇE KESİN HESABI

İÇİNDEKİLER	SAYFA NUMARASI
ENCÜMEN KARARI	
BÜTÇE GİDER KESİN HESAP CETVELİ (ÖRNEK-29)	1-6
BÜTÇE GİDER VE ÖDENEKLER TABLOSU (ÖRNEK-94)	7-8
BÜTÇE GELİR KESİN HESAP CETVELİ (ÖRNEK-30)	9-11
FİNANSMANIN EKONOMİK SINIFLANDIRMASI KESİN HESAP CETVELİ (ÖRNEK-31)	12-16
BÜTÇE GELİRLERİNİN EKONOMİK SINIFLANDIRMA TABLOSU (ÖRNEK-89)	17-19
BÜTÇE GİDERLERİNİN KURUMSAL SINIFLANDIRMA TABLOSU (ÖRNEK-90)	20-21
BÜTÇE GİDERLERİNİN EKONOMİK SINIFLANDIRMA TABLOSU (ÖRNEK-93)	22-24
BÜTÇE GİDERLERİNİN FONKSİYONEL SINIFLANDIRMA TABLOSU (ÖRNEK-91)	25-26
BÜTÇE GİDERLERİNİN FİNANSAL SINIFLANDIRMA TABLOSU (ÖRNEK-92)	27-28
GENEL MİZAN (ÖRNEK-76)	29-32
BİLANÇO (ÖRNEK-77)	33-36
BÜTÇE UYGULAMA SONUÇLARI TABLOSU (ÖRNEK-79)	37-40
BÜTÇE GELİRLERİ TAHAKKUK ARTIKLARINDAN ZAMAN AŞIMINA UĞRAMIŞ OLANLARA İLİŞKİN AYRINTI CETVELİ (ÖRNEK-68)	41-42
DIŞ BORÇ DEĞİŞİM TABLOSU (ÖRNEK-83)	43-44
İÇ BORÇ DEĞİŞİM TABLOSU (ÖRNEK-82)	45-47
FAALİYET SONUÇLARI TABLOSU (ÖRNEK-78)	48-52
FAALİYET VE BÜTÇE AÇISINDAN DEĞERLENDİRME TABLOSU	53-55
AVANS VE KREDİLER CETVELİ	56-58
BANKA MEVCUDU KASA SAYIM ALINAN ÇEKLER SAYIM TESPİT TUTANAĞI (ÖRNEK-71/72/73)	59-64
BÜTÇE EMANETLER CETVELİ	65-67
GÖREV YAPAN MUHASEBE YETKİLİLERİNE AİT LİSTE (ÖRNEK-70)	68-69
SAYIŞTAY İLAMLARI CETVELİ (ÖRNEK-69)	70-71
MENKUL KIYMET VE VARLIKLAR TEMİNAT MEKTUPLARI SAYIM TUTANAĞI (ÖRNEK-74)	72-74
FONKSİYONEL BAZDA BÜTÇE GİDERLERİ	75-76
KİŞİLERDEN ALACAKLAR CETVELİ (ÖRNEK-75)	77-79
NAKİT AKIM TABLOSU (ÖRNEK-80)	80-81
MALİ VARLIK VE YÜKÜMLÜLÜKLER DEĞİŞİM TABLOSU(ÖRNEK-81)	82-83
TAŞINIR MAL KESİN HESAP CETVELİ (ÖRNEK 15-17-13)	84-96



T.C.
İZMİR İLİ
KIYI EGE BELEDİYELER BİRLİĐİ

Karar No: 05

28/4/2021

ENCÜMEN KARARI

5355 Sayılı Mahalli İdare Birlikleri Kanunu'nun 14.maddesinin (b) fıkrası ve Birlik Tüzüğüümüzün 24.maddesi (b) fıkrası gereğince hazırlanan 2020 Mali Yılı Bütçe Kesin hesabı ve ekli cetvellerinin, Birlik Tüzüğüümüzün 22.maddesinin 1.fıkrası gereğince tarafınızca incelenerek karara bağlanması hususunu arz ederim denilmektedir.

Yukarıda belirtilen konular içeriğinde hazırlanan 2020 Mali Yılı Bütçe Kesin Hesabı ve ekli cetvelleri Encümenimiz'ce incelenmiş olup kabulüne oy birliği ile karar verilmiştir.

ENCÜMEN BAŞKANI

ÜYE

ÜYE

Abdül BATUR
Birlik Başkanı
Konak Belediye Başkanı

Selman Hasan ARSLAN
Edremit Belediye Başkanı

Ali ENGİN
Narlidere Belediye Başkanı

ÜYE

ÜYE

ÜYE

M.Ekrem ONAN
Çeşme Belediye Başkanı

Muhammet TOKAT
Milas Belediye Başkanı

Ömer GÜNEL
Kuşadası Belediye Başkanı

ÜYE

ÜYE

Cengiz BALKAN
Küçükkuşu Belediye Başkanı

Filiz Ceritođlu SENDEL
Selçuk Belediye Başkanı

The logo is a circular emblem with a purple border. Inside the border, the text "KİMYİ EĞE BELEDİYELEER İRRLİĞİ" is written in white, uppercase letters. At the bottom of the border, the year "1998" is displayed. The center of the logo features a map of the Aegean region of Turkey, with labels for "AEGEAN SEA", "DALAMAN", and "HODOS".

*BÜTÇE
GİDER KESİN
HESAP
CETVELİ
(Örnek-29)*



T.C.
KIYI EGE BELEDİYELEER BİRLİĐİ
Bütçe Gider Kesin Hesap Cetveli

Kurum Adı : HEPSİ		01.01.2020 - 31.12.2020																
Bütçe Yılı : 2020																		
Kurumsal Sınıflandırma	Fonksiyonel Sınıflandırma	FİN	Ekonomik Sınıflandırma	Açıklama	GEÇEN YILDAN DEVREDEN ÖDENEK	BÜTÇE İLE VERİLEN ÖDENEK	EK VE OLAĞAN ÜSTÜ VERİLEN	AKTARMAYL A EKLENEN (+)	AKTARMAYL A DÜŞÜLEN (-)	NET BÜTÇE ÖDENEĐİ TOPLAM	BÜTÇE GİD.	ÖDENEN BÜTÇE GİD.	ÖDENEK ÜSTÜ HARCAMA	İPTAL EDİLEN ÖDENEK	SONRAKİ YILA DEVREDEN ÖDENEK			
48				BELEDİYE,BAĐLI İDARE	0,00	2.600.000,00	0,00	70.000,00	70.000,00	2.600.000,00	577.824,43	577.824,43	0,00	2.022.175,57	0,00			
48	35			İZMİR İLİ	0,00	2.600.000,00	0,00	70.000,00	70.000,00	2.600.000,00	577.824,43	577.824,43	0,00	2.022.175,57	0,00			
48	35	4		KIYI EGE BELEDİYELEER BİRLİĐİ	0,00	2.600.000,00	0,00	70.000,00	70.000,00	2.600.000,00	577.824,43	577.824,43	0,00	2.022.175,57	0,00			
48	35	4	27	KIYI EGE BELEDİYELEER BİRLİĐİ	0,00	2.600.000,00	0,00	70.000,00	70.000,00	2.600.000,00	577.824,43	577.824,43	0,00	2.022.175,57	0,00			
48	35	4	27	KIYI EGE BELEDİYELEER BİRLİĐİ	0,00	2.600.000,00	0,00	70.000,00	70.000,00	2.600.000,00	577.824,43	577.824,43	0,00	2.022.175,57	0,00			
48	35	4	27	1	GENEL KAMU HİZMETLERİ	0,00	2.600.000,00	0,00	70.000,00	70.000,00	2.600.000,00	577.824,43	577.824,43	0,00	2.022.175,57	0,00		
48	35	4	27	1	1	YASAMA VE YÜRÜTME ORGANLARI, FİNANSAL	0,00	2.600.000,00	0,00	70.000,00	70.000,00	2.600.000,00	577.824,43	577.824,43	0,00	2.022.175,57	0,00	
48	35	4	27	1	1	5	MAHALLİ İDARELER	0,00	2.600.000,00	0,00	70.000,00	70.000,00	2.600.000,00	577.824,43	577.824,43	0,00	2.022.175,57	0,00
48	35	4	27	1	1	5	1	PERSONEL GİDERLERİ		64.000,00	64.000,00	0,00	0,00	0,00	64.000,00	0,00		
48	35	4	27	1	1	5	1	1	MEMURLAR		51.000,00	51.000,00	0,00	0,00	51.000,00	0,00		
48	35	4	27	1	1	5	1	1	0	MEMURLAR		0,00	0,00	0,00	51.000,00	-51.000,00		
48	35	4	27	1	1	5	1	1	0	0	MEMURLAR		0,00	0,00	0,00	51.000,00	-51.000,00	
48	35	4	27	1	1	5	1	1	1	TEMELE MAAŞLAR		20.000,00	0,00	0,00		20.000,00		
48	35	4	27	1	1	5	1	1	1	1	TEMELE MAAŞLAR		20.000,00	0,00	0,00		20.000,00	
48	35	4	27	1	1	5	1	1	2	ZAMLAR VE TAZMİNATLAR		20.000,00	0,00	0,00		20.000,00		
48	35	4	27	1	1	5	1	1	2	1	ZAMLAR VE TAZMİNATLAR		20.000,00	0,00	0,00		20.000,00	
48	35	4	27	1	1	5	1	1	3	ÖDENEKLER		1.000,00	0,00	0,00		1.000,00		
48	35	4	27	1	1	5	1	1	3	1	ÖDENEKLER		1.000,00	0,00	0,00		1.000,00	
48	35	4	27	1	1	5	1	1	4	SOSYAL HAKLAR		10.000,00	0,00	0,00		10.000,00		
48	35	4	27	1	1	5	1	1	4	1	SOSYAL HAKLAR		10.000,00	0,00	0,00		10.000,00	
48	35	4	27	1	1	5	1	2		SÖZLEŞMELİ PERSONEL		11.000,00	0,00	0,00	11.000,00	0,00		
48	35	4	27	1	1	5	1	2	0	SÖZLEŞMELİ PERSONEL		0,00	0,00	0,00	11.000,00	-11.000,00		
48	35	4	27	1	1	5	1	2	0	0	SÖZLEŞMELİ PERSONEL		0,00	0,00	0,00	11.000,00	-11.000,00	
48	35	4	27	1	1	5	1	2	1	ÜCRETLEER		11.000,00	0,00	0,00		11.000,00		
48	35	4	27	1	1	5	1	2	1	2	KADRO KARŞILIĐI SÖZLEŞMELİ PERSONEL		10.000,00	0,00	0,00		10.000,00	

48	35	4	27		1	1			5	1	2	1	90		DİĞER SÖZLEŞMELİ PERSONEL ÜCRETLERİ		1.000,00					1.000,00	0,00	0,00	0,00		1.000,00
48	35	4	27		1	1			5	1	3				İŞÇİLER		2.000,00					2.000,00	0,00	0,00	0,00	2.000,00	0,00
48	35	4	27		1	1			5	1	3	0			İŞÇİLER							0,00	0,00	0,00	0,00	2.000,00	-2.000,00
48	35	4	27		1	1			5	1	3	0	0		İŞÇİLER							0,00	0,00	0,00	0,00	2.000,00	-2.000,00
48	35	4	27		1	1			5	1	3	1			İŞÇİLERİN ÜCRETLERİ		2.000,00					2.000,00	0,00	0,00	0,00		2.000,00
48	35	4	27		1	1			5	1	3	1	1		SÜREKLİ İŞÇİLERİN ÜCRETLERİ		1.000,00					1.000,00	0,00	0,00	0,00		1.000,00
48	35	4	27		1	1			5	1	3	1	2		GEÇİCİ İŞÇİLERİN ÜCRETLERİ		1.000,00					1.000,00	0,00	0,00	0,00		1.000,00
48	35	4	27		1	1			5	2					SOSYAL GÜVENLİK KURUMLARINA DEVLET		19.000,00					19.000,00	0,00	0,00	0,00	19.000,00	0,00
48	35	4	27		1	1			5	2	1				MEMURLAR		17.000,00					17.000,00	0,00	0,00	0,00	17.000,00	0,00
48	35	4	27		1	1			5	2	1	0			MEMURLAR							0,00	0,00	0,00	0,00	17.000,00	-17.000,00
48	35	4	27		1	1			5	2	1	0	0		MEMURLAR							0,00	0,00	0,00	0,00	17.000,00	-17.000,00
48	35	4	27		1	1			5	2	1	6			SOSYAL GÜVENLİK KURUMUNA		17.000,00					17.000,00	0,00	0,00	0,00		17.000,00
48	35	4	27		1	1			5	2	1	6	1		SOSYAL GÜVENLİK PRİMİ ÖDEMELERİ		10.000,00					10.000,00	0,00	0,00	0,00		10.000,00
48	35	4	27		1	1			5	2	1	6	2		SAGLIK PRİMİ ÖDEMELERİ		7.000,00					7.000,00	0,00	0,00	0,00		7.000,00
48	35	4	27		1	1			5	2	2				SÖZLEŞMELİ PERSONEL		1.000,00					1.000,00	0,00	0,00	0,00	1.000,00	0,00
48	35	4	27		1	1			5	2	2	0			SÖZLEŞMELİ PERSONEL							0,00	0,00	0,00	0,00	1.000,00	-1.000,00
48	35	4	27		1	1			5	2	2	0	0		SÖZLEŞMELİ PERSONEL							0,00	0,00	0,00	0,00	1.000,00	-1.000,00
48	35	4	27		1	1			5	2	2	6			SOSYAL GÜVENLİK KURUMUNA		1.000,00					1.000,00	0,00	0,00	0,00		1.000,00
48	35	4	27		1	1			5	2	2	6	1		SOSYAL GÜVENLİK KURUMUNA		1.000,00					1.000,00	0,00	0,00	0,00		1.000,00
48	35	4	27		1	1			5	2	3				İŞÇİLER		1.000,00					1.000,00	0,00	0,00	0,00	1.000,00	0,00
48	35	4	27		1	1			5	2	3	0			İŞÇİLER							0,00	0,00	0,00	0,00	1.000,00	-1.000,00
48	35	4	27		1	1			5	2	3	0	0		İŞÇİLER							0,00	0,00	0,00	0,00	1.000,00	-1.000,00
48	35	4	27		1	1			5	2	3	4			İŞSİZLİK SİGORTASI FONUNA		500,00					500,00	0,00	0,00	0,00		500,00
48	35	4	27		1	1			5	2	3	4	1		İŞSİZLİK SİGORTASI FONUNA		500,00					500,00	0,00	0,00	0,00		500,00
48	35	4	27		1	1			5	2	3	6			SOSYAL GÜVENLİK KURUMUNA		500,00					500,00	0,00	0,00	0,00		500,00
48	35	4	27		1	1			5	2	3	6	1		SOSYAL GÜVENLİK PRİMİ ÖDEMELERİ		500,00					500,00	0,00	0,00	0,00		500,00
48	35	4	27		1	1			5	3					MAL VE HİZMET ALIM GİDERLERİ	0,00	2.282.000,00	0,00	0,00	0,00	0,00	2.282.000,00	510.824,43	510.824,43	0,00	1.771.175,57	0,00
48	35	4	27		1	1			5	3	2				TÜKETİME YÖNELİK MAL VE MALZEME	0,00	35.500,00	0,00	0,00	0,00	0,00	35.500,00	5.570,80	5.570,80	0,00	29.929,20	0,00
48	35	4	27		1	1			5	3	2	0			TÜKETİME YÖNELİK MAL VE MALZEME							0,00	0,00	0,00	0,00	29.929,20	-29.929,20
48	35	4	27		1	1			5	3	2	0	0		TÜKETİME YÖNELİK MAL VE MALZEME							0,00	0,00	0,00	0,00	29.929,20	-29.929,20
48	35	4	27		1	1			5	3	2	1			KIRTASIYE VE BÜRO MALZEMESİ ALIMLARI	0,00	18.500,00	0,00	0,00	0,00	0,00	18.500,00	3.119,00	3.119,00	0,00	0,00	15.381,00
48	35	4	27		1	1			5	3	2	1	1		KIRTASIYE ALIMLARI	0,00	10.000,00	0,00	0,00	0,00	0,00	10.000,00	3.119,00	3.119,00	0,00	0,00	6.881,00
48	35	4	27		1	1			5	3	2	1	2		BÜRO MALZEMESİ ALIMLARI		1.000,00					1.000,00	0,00	0,00	0,00		1.000,00
48	35	4	27		1	1			5	3	2	1	3		PERİYODİK YAYIN ALIMLARI		1.000,00					1.000,00	0,00	0,00	0,00		1.000,00

48	35	4	27		1	1			5	3	2	1	4		DİĞER YAYIN ALIMLARI		1.000,00					1.000,00	0,00	0,00	0,00		1.000,00
48	35	4	27		1	1			5	3	2	1	5		BASKI VE CİLT GİDERLERİ		5.000,00					5.000,00	0,00	0,00	0,00		5.000,00
48	35	4	27		1	1			5	3	2	1	90		DİĞER KIRTASIYE VE BÜRO MALZEMESİ		500,00					500,00	0,00	0,00	0,00		500,00
48	35	4	27		1	1			5	3	2	2			SU VE TEMİZLİK MALZEMESİ ALIMLARI		1.500,00					1.500,00	0,00	0,00	0,00		1.500,00
48	35	4	27		1	1			5	3	2	2	1		SU ALIMLARI		500,00					500,00	0,00	0,00	0,00		500,00
48	35	4	27		1	1			5	3	2	2	2		TEMİZLİK MALZEMESİ ALIMLARI		1.000,00					1.000,00	0,00	0,00	0,00		1.000,00
48	35	4	27		1	1			5	3	2	3			ENERJİ ALIMLARI	0,00	6.500,00	0,00	0,00	0,00		6.500,00	2.451,80	2.451,80	0,00	0,00	4.048,20
48	35	4	27		1	1			5	3	2	3	1		YAKACAK ALIMLARI		500,00					500,00	0,00	0,00	0,00		500,00
48	35	4	27		1	1			5	3	2	3	2		AKARYAKIT VE YAĞ ALIMLARI		1.000,00					1.000,00	0,00	0,00	0,00		1.000,00
48	35	4	27		1	1			5	3	2	3	3		ELEKTRİK ALIMLARI	0,00	5.000,00	0,00	0,00	0,00		5.000,00	2.451,80	2.451,80	0,00	0,00	2.548,20
48	35	4	27		1	1			5	3	2	4			YİYECEK, İÇECEK VE YEM ALIMLARI		3.000,00					3.000,00	0,00	0,00	0,00		3.000,00
48	35	4	27		1	1			5	3	2	4	2		İÇECEK ALIMLARI		2.000,00					2.000,00	0,00	0,00	0,00		2.000,00
48	35	4	27		1	1			5	3	2	4	90		DİĞER YİYECEK, İÇECEK VE YEM		1.000,00					1.000,00	0,00	0,00	0,00		1.000,00
48	35	4	27		1	1			5	3	2	6			ÖZEL MALZEME ALIMLARI		5.000,00					5.000,00	0,00	0,00	0,00		5.000,00
48	35	4	27		1	1			5	3	2	6	90		DİĞER ÖZEL MALZEME ALIMLARI		5.000,00					5.000,00	0,00	0,00	0,00		5.000,00
48	35	4	27		1	1			5	3	2	9			DİĞER TÜKETİM MAL VE MALZEMESİ		1.000,00					1.000,00	0,00	0,00	0,00		1.000,00
48	35	4	27		1	1			5	3	2	9	90		DİĞER TÜKETİM MAL VE MALZEMESİ		1.000,00					1.000,00	0,00	0,00	0,00		1.000,00
48	35	4	27		1	1			5	3	3				YOLLUKLAR		20.000,00					20.000,00	0,00	0,00	0,00	20.000,00	0,00
48	35	4	27		1	1			5	3	3	0			YOLLUKLAR							0,00	0,00	0,00	0,00	20.000,00	-20.000,00
48	35	4	27		1	1			5	3	3	0	0		YOLLUKLAR							0,00	0,00	0,00	0,00	20.000,00	-20.000,00
48	35	4	27		1	1			5	3	3	1			YURTİÇİ GEÇİCİ GÖREV YOLLUKLARI		10.000,00					10.000,00	0,00	0,00	0,00		10.000,00
48	35	4	27		1	1			5	3	3	1	1		YURTİÇİ GEÇİCİ GÖREV YOLLUKLARI		10.000,00					10.000,00	0,00	0,00	0,00		10.000,00
48	35	4	27		1	1			5	3	3	3			YURTDIŞI GEÇİCİ GÖREV YOLLUKLARI		10.000,00					10.000,00	0,00	0,00	0,00		10.000,00
48	35	4	27		1	1			5	3	3	3	1		YURTDIŞI GEÇİCİ GÖREV YOLLUKLARI		10.000,00					10.000,00	0,00	0,00	0,00		10.000,00
48	35	4	27		1	1			5	3	4				GÖREV GİDERLERİ	0,00	18.500,00	0,00	0,00	0,00		18.500,00	2.217,06	2.217,06	0,00	16.282,94	0,00
48	35	4	27		1	1			5	3	4	0			GÖREV GİDERLERİ							0,00	0,00	0,00	0,00	16.282,94	-16.282,94
48	35	4	27		1	1			5	3	4	0	0		GÖREV GİDERLERİ							0,00	0,00	0,00	0,00	16.282,94	-16.282,94
48	35	4	27		1	1			5	3	4	2			YASAL GİDERLER	0,00	18.500,00	0,00	0,00	0,00		18.500,00	30,81	30,81	0,00	0,00	18.469,19
48	35	4	27		1	1			5	3	4	2	3		KUSURSUZ TAZMİNATLAR		500,00					500,00	0,00	0,00	0,00		500,00
48	35	4	27		1	1			5	3	4	2	4		MAHKEME HARÇ VE GİDERLERİ		17.000,00					17.000,00	0,00	0,00	0,00		17.000,00
48	35	4	27		1	1			5	3	4	2	90		DİĞER YASAL GİDERLER	0,00	1.000,00	0,00	0,00	0,00		1.000,00	30,81	30,81	0,00	0,00	969,19
48	35	4	27		1	1			5	3	4	3			ÖDENECEK VERGİ, RESİM, HARCLAR VE	0,00	0,00	0,00	0,00	0,00		0,00	2.186,25	2.186,25	0,00	0,00	-2.186,25
48	35	4	27		1	1			5	3	4	3	90		DİĞER VERGİ, RESİM VE HARCLAR VE BENZERİ	0,00	0,00	0,00	0,00	0,00		0,00	2.186,25	2.186,25	0,00	0,00	-2.186,25
48	35	4	27		1	1			5	3	5				HİZMET ALIMLARI	0,00	698.000,00	0,00	0,00	0,00		698.000,00	197.052,57	197.052,57	0,00	500.947,43	0,00

48	35	4	27		1	1			5	3	5	0		HİZMET ALIMLARI						0,00	0,00	0,00	0,00	500.947,43	-500.947,43
48	35	4	27		1	1			5	3	5	0	0	HİZMET ALIMLARI						0,00	0,00	0,00	0,00	500.947,43	-500.947,43
48	35	4	27		1	1			5	3	5	1		MÜŞAVİR FIRMA VE KİŞİLERE ÖDEMELER	0,00	665.000,00	0,00	0,00	0,00	665.000,00	183.974,26	183.974,26	0,00	0,00	481.025,74
48	35	4	27		1	1			5	3	5	1	3	BİLGİSAYAR HİZMETİ ALIMLARI (YAZILIM VE	0,00	30.000,00	0,00	0,00	0,00	30.000,00	22.656,00	22.656,00	0,00	0,00	7.344,00
48	35	4	27		1	1			5	3	5	1	7	DANIŞMA YÖNETİM VE İŞLETİM GİDERLERİ	0,00	0,00	0,00	0,00	0,00	0,00	105.492,00	105.492,00	0,00	0,00	-105.492,00
48	35	4	27		1	1			5	3	5	1	8	TEMİZLİK HİZMETİ ALIM GİDERLERİ	0,00	85.000,00	0,00	0,00	0,00	85.000,00	55.826,26	55.826,26	0,00	0,00	29.173,74
48	35	4	27		1	1			5	3	5	1	90	DİĞER MÜŞAVİR FIRMA VE KİŞİLERE		550.000,00			550.000,00	0,00	0,00	0,00		550.000,00	
48	35	4	27		1	1			5	3	5	2		HABERLEŞME GİDERLERİ	0,00	17.000,00	0,00	0,00	0,00	17.000,00	4.150,31	4.150,31	0,00	0,00	12.849,69
48	35	4	27		1	1			5	3	5	2	1	POSTA VE TELGRAF GİDERLERİ	0,00	4.000,00	0,00	0,00	0,00	4.000,00	415,25	415,25	0,00	0,00	3.584,75
48	35	4	27		1	1			5	3	5	2	2	TELEFON ABONELİK VE KULLANIM ÜCRETLERİ	0,00	10.000,00	0,00	0,00	0,00	10.000,00	2.837,31	2.837,31	0,00	0,00	7.162,69
48	35	4	27		1	1			5	3	5	2	3	BİLGİYE ABONELİK GİDERLERİ (İNTERNET	0,00	3.000,00	0,00	0,00	0,00	3.000,00	897,75	897,75	0,00	0,00	2.102,25
48	35	4	27		1	1			5	3	5	5		KİRALAR		1.000,00			1.000,00	0,00	0,00	0,00		1.000,00	
48	35	4	27		1	1			5	3	5	5	5	HİZMET BİNASI KİRALAMA GİDERLERİ		1.000,00			1.000,00	0,00	0,00	0,00		1.000,00	
48	35	4	27		1	1			5	3	5	9		DİĞER HİZMET ALIMLARI	0,00	15.000,00	0,00	0,00	0,00	15.000,00	8.928,00	8.928,00	0,00	0,00	6.072,00
48	35	4	27		1	1			5	3	5	9	11	DİĞER BİNALARIN İŞLETME	0,00	15.000,00	0,00	0,00	0,00	15.000,00	8.928,00	8.928,00	0,00	0,00	6.072,00
48	35	4	27		1	1			5	3	6			TEMSİL VE TANITMA GİDERLERİ	0,00	1.500.000,00	0,00	0,00	0,00	1.500.000,00	302.141,00	302.141,00	0,00	1.197.859,00	0,00
48	35	4	27		1	1			5	3	6	0		TEMSİL VE TANITMA GİDERLERİ					0,00	0,00	0,00	0,00	1.197.859,00	-1.197.859,00	
48	35	4	27		1	1			5	3	6	0	0	TEMSİL VE TANITMA GİDERLERİ					0,00	0,00	0,00	0,00	1.197.859,00	-1.197.859,00	
48	35	4	27		1	1			5	3	6	1		TEMSİL GİDERLERİ	0,00	1.000.000,00	0,00	0,00	0,00	1.000.000,00	123.489,00	123.489,00	0,00	0,00	876.511,00
48	35	4	27		1	1			5	3	6	1	1	TEMSİL, AĞIRLAMA, TÖREN, FUAR,	0,00	1.000.000,00	0,00	0,00	0,00	1.000.000,00	123.489,00	123.489,00	0,00	0,00	876.511,00
48	35	4	27		1	1			5	3	6	2		TANITMA GİDERLERİ	0,00	500.000,00	0,00	0,00	0,00	500.000,00	178.652,00	178.652,00	0,00	0,00	321.348,00
48	35	4	27		1	1			5	3	6	2	1	TANITMA, AĞIRLAMA, TÖREN, FUAR,	0,00	500.000,00	0,00	0,00	0,00	500.000,00	178.652,00	178.652,00	0,00	0,00	321.348,00
48	35	4	27		1	1			5	3	7			MENKUL MAL GAYRİMADDİ HAK	0,00	10.000,00	0,00	0,00	0,00	10.000,00	3.843,00	3.843,00	0,00	6.157,00	0,00
48	35	4	27		1	1			5	3	7	0		MENKUL MAL GAYRİMADDİ HAK					0,00	0,00	0,00	0,00	6.157,00	-6.157,00	
48	35	4	27		1	1			5	3	7	0	0	MENKUL MAL GAYRİMADDİ HAK					0,00	0,00	0,00	0,00	6.157,00	-6.157,00	
48	35	4	27		1	1			5	3	7	1		MENKUL MAL ALIM GİDERLERİ	0,00	8.000,00	0,00	0,00	0,00	8.000,00	1.003,00	1.003,00	0,00	0,00	6.997,00
48	35	4	27		1	1			5	3	7	1	1	BÜRO VE İŞYERİ MAL VE MALZEME ALIMLARI		5.000,00			5.000,00	0,00	0,00	0,00		5.000,00	
48	35	4	27		1	1			5	3	7	1	2	BÜRO VE İŞYERİ MAKİNE VE TEÇHİZAT	0,00	3.000,00	0,00	0,00	0,00	3.000,00	1.003,00	1.003,00	0,00	0,00	1.997,00
48	35	4	27		1	1			5	3	7	3		BAKIM VE ONARIM GİDERLERİ	0,00	2.000,00	0,00	0,00	0,00	2.000,00	2.840,00	2.840,00	0,00	0,00	-840,00
48	35	4	27		1	1			5	3	7	3	2	MAKİNE TEÇHİZAT BAKIM VE ONARIM	0,00	2.000,00	0,00	0,00	0,00	2.000,00	2.840,00	2.840,00	0,00	0,00	-840,00
48	35	4	27		1	1			5	5				CARİ TRANSFERLER	0,00	5.000,00	0,00	70.000,00	0,00	75.000,00	67.000,00	67.000,00	0,00	8.000,00	0,00
48	35	4	27		1	1			5	5	1			GÖREV ZARARLARI	0,00	3.000,00	0,00	0,00	0,00	3.000,00	2.000,00	2.000,00	0,00	1.000,00	0,00
48	35	4	27		1	1			5	5	1	0		GÖREV ZARARLARI					0,00	0,00	0,00	0,00	1.000,00	-1.000,00	
48	35	4	27		1	1			5	5	1	0	0	GÖREV ZARARLARI					0,00	0,00	0,00	0,00	1.000,00	-1.000,00	

48	35	4	27		1	1			5	5	1	2		SOSYAL GÜVENLİK KURUMLARINA	0,00	3.000,00	0,00	0,00	0,00	3.000,00	2.000,00	2.000,00	0,00	0,00	1.000,00
48	35	4	27		1	1			5	5	1	2	5	SOSYAL GÜVENLİK KURUMU'NA	0,00	3.000,00	0,00	0,00	0,00	3.000,00	2.000,00	2.000,00	0,00	0,00	1.000,00
48	35	4	27		1	1			5	5	3			KAR AMACI GÜTMEYEN KURULUŞLARA	0,00	2.000,00	0,00	70.000,00	0,00	72.000,00	65.000,00	65.000,00	0,00	7.000,00	0,00
48	35	4	27		1	1			5	5	3	0		KAR AMACI GÜTMEYEN KURULUŞLARA						0,00	0,00	0,00	0,00	7.000,00	-7.000,00
48	35	4	27		1	1			5	5	3	0	0	KAR AMACI GÜTMEYEN KURULUŞLARA						0,00	0,00	0,00	0,00	7.000,00	-7.000,00
48	35	4	27		1	1			5	5	3	1		KAR AMACI GÜTMEYEN KURULUŞLARA	0,00	2.000,00	0,00	70.000,00	0,00	72.000,00	65.000,00	65.000,00	0,00	0,00	7.000,00
48	35	4	27		1	1			5	5	3	1	1	DERNEK, BİRLİK, KURUM, KURULUŞ,	0,00	2.000,00	0,00	70.000,00	0,00	72.000,00	65.000,00	65.000,00	0,00	0,00	7.000,00
48	35	4	27		1	1			5	8				BORÇ VERME		10.000,00				10.000,00	0,00	0,00	0,00	10.000,00	0,00
48	35	4	27		1	1			5	8	1			YURTİÇİ BORÇ VERME		10.000,00				10.000,00	0,00	0,00	0,00	10.000,00	0,00
48	35	4	27		1	1			5	8	1	0		YURTİÇİ BORÇ VERME						0,00	0,00	0,00	0,00	10.000,00	-10.000,00
48	35	4	27		1	1			5	8	1	0	0	YURTİÇİ BORÇ VERME						0,00	0,00	0,00	0,00	10.000,00	-10.000,00
48	35	4	27		1	1			5	8	1	9		DİĞER YURTİÇİ BORÇ VERME		10.000,00				10.000,00	0,00	0,00	0,00	0,00	10.000,00
48	35	4	27		1	1			5	8	1	9	90	DİĞER		10.000,00				10.000,00	0,00	0,00	0,00	0,00	10.000,00
48	35	4	27		1	1			5	9				YEDEK ÖDENEKLER		220.000,00		70.000,00		150.000,00	0,00	0,00	0,00	150.000,00	0,00
48	35	4	27		1	1			5	9	1			PERSONEL YEDEK ÖDENEĞİ		20.000,00				20.000,00	0,00	0,00	0,00	20.000,00	0,00
48	35	4	27		1	1			5	9	1	0		PERSONEL YEDEK ÖDENEĞİ						0,00	0,00	0,00	0,00	20.000,00	-20.000,00
48	35	4	27		1	1			5	9	1	0	0	PERSONEL YEDEK ÖDENEĞİ						0,00	0,00	0,00	0,00	20.000,00	-20.000,00
48	35	4	27		1	1			5	9	1	1		PERSONEL GİDERLERİNİ KARŞILAMA ÖDENEĞİ		20.000,00				20.000,00	0,00	0,00	0,00	0,00	20.000,00
48	35	4	27		1	1			5	9	1	1	1	PERSONEL GİDERLERİNİ KARŞILAMA ÖDENEĞİ		20.000,00				20.000,00	0,00	0,00	0,00	0,00	20.000,00
48	35	4	27		1	1			5	9	6			YEDEK ÖDENEK		200.000,00		70.000,00		130.000,00	0,00	0,00	0,00	130.000,00	0,00
48	35	4	27		1	1			5	9	6	0		YEDEK ÖDENEK						0,00	0,00	0,00	0,00	130.000,00	-130.000,00
48	35	4	27		1	1			5	9	6	0	0	YEDEK ÖDENEK						0,00	0,00	0,00	0,00	130.000,00	-130.000,00
48	35	4	27		1	1			5	9	6	1		YEDEK ÖDENEK		200.000,00			70.000,00	130.000,00	0,00	0,00	0,00	0,00	130.000,00
48	35	4	27		1	1			5	9	6	1	1	YEDEK ÖDENEK		200.000,00			70.000,00	130.000,00	0,00	0,00	0,00	0,00	130.000,00
Toplam															0,00	2.600.000,00	0,00	70.000,00	70.000,00	2.600.000,00	577.824,43	577.824,43	0,00	2.022.175,57	0,00

Muhasebe Yetkilisi

Adı Soyadı : İsmail AY

Tarih : 31.12.2020

İmza

M.İ.B.M.Y. Örnek-29



*BÜTÇE
GİDER VE
ÖDENEKLER
TABLOSU
(Örnek-94)*



T.C.
KIYI EGE BELEDİYELER BİRLİĐİ
BÜTÇE GİDERLERİ VE ÖDENEKLER TABLOSU

Muhasebe Biriminin						Adı	KIYI EGE BELEDİYELER BİRLİĐİ	KURUMU			I	II	III	IV	Yılı
						Kodu	48350427				48	35	4		2020
FONKSİYONEL			FİNANS	EKONOMİK		Giderin Çeşidi	ÖDEME EMİRLERİ			ÖDEMELER			Ödenek Üstü Harcamalar		
I	II	III		I	II		2020 Yılı İçinde Alınan Ödeme Emirleri	Yapılan Tenkisler	Kalan	2020 Yılı İçindeki Ödemeler	Mahsup Dönemi İçindeki Ödemeler	TOPLAM			
1	1	1	5	01	01	Memurlar	51.000,00	51.000,00	0,00	0,00	0,00	0,00	0,00	0,00	
1	1	1	5	01	02	Sözleşmeli Personel	11.000,00	11.000,00	0,00	0,00	0,00	0,00	0,00	0,00	
1	1	1	5	01	03	İşçiler	2.000,00	2.000,00	0,00	0,00	0,00	0,00	0,00	0,00	
1	1	1	5	02	01	Memurlar	17.000,00	17.000,00	0,00	0,00	0,00	0,00	0,00	0,00	
1	1	1	5	02	02	Sözleşmeli Personel	1.000,00	1.000,00	0,00	0,00	0,00	0,00	0,00	0,00	
1	1	1	5	02	03	İşçiler	1.000,00	1.000,00	0,00	0,00	0,00	0,00	0,00	0,00	
1	1	1	5	03	02	Tüketime Yönelik Mal Ve Malzeme Alımları	35.500,00	29.929,20	5.570,80	5.570,80	0,00	5.570,80	0,00	0,00	
1	1	1	5	03	03	Yolluklar	20.000,00	20.000,00	0,00	0,00	0,00	0,00	0,00	0,00	
1	1	1	5	03	04	Görev Giderleri	18.500,00	16.282,94	2.217,06	2.217,06	0,00	2.217,06	0,00	0,00	
1	1	1	5	03	05	Hizmet Alımları	698.000,00	500.947,43	197.052,57	197.052,57	0,00	197.052,57	0,00	0,00	
1	1	1	5	03	06	Temsil Ve Tanıtma Giderleri	1.500.000,00	1.197.859,00	302.141,00	302.141,00	0,00	302.141,00	0,00	0,00	
1	1	1	5	03	07	Menkul Mal, Gayrimaddi Hak Alım, Bakım Ve Onarım Giderleri	10.000,00	6.157,00	3.843,00	3.843,00	0,00	3.843,00	0,00	0,00	
1	1	1	5	05	01	Görev Zararları	3.000,00	1.000,00	2.000,00	2.000,00	0,00	2.000,00	0,00	0,00	
1	1	1	5	05	03	Kar Amacı Gütmeyen Kuruluşlara Yapılan Transferler	72.000,00	7.000,00	65.000,00	65.000,00	0,00	65.000,00	0,00	0,00	
1	1	1	5	08	01	Yurtiçi Borç Verme	10.000,00	10.000,00	0,00	0,00	0,00	0,00	0,00	0,00	
1	1	1	5	09	01	Personel Yedek Ödeneđi	20.000,00	20.000,00	0,00	0,00	0,00	0,00	0,00	0,00	
1	1	1	5	09	06	Yedek Ödenek	130.000,00	130.000,00	0,00	0,00	0,00	0,00	0,00	0,00	

Kayıtlara uygundur. 31.12.2020

Muhasebe Yetkilisi
İSMAİL AY
İmza Mühür

G.Y.M.Y. Örnek-16



*BÜTÇE
GELİR KESİN
HESAP
CETVELİ
(Örnek-30)*



T.C.
KIZILTEPE BELEDİYELER BİRLİĐİ
Bütçe Gelir Kesin Hesap Cetveli

Tarih Aralığı						01.01.2020 - 31.12.2020									
Bütçe Yılı						2020									
Kurumu															
GELİRİN KODU						A	B	C	D	E	F	G	H	I	
						BÜTÇE İLE TAHMİN EDİLEN	DEVREDEN GELİR TAHAKKUKU	2020 YILI TAHAKKUKU	TOPLAM TAHAKKUK (B + C)	2020 YILI TAHŞİLATI	TAHŞİLATAN RED VE İADELER	2020 YILI NET TAHŞİLATI	GELECEK YILA DEVREDEN TAHAK.	TAHŞİLAT ORANI %	
3						TEŞEBBÜS VE MÜLKİYET GELİRİ	2.001.000,00	69.243,12	321.088,52	390.331,64	315.751,64	0,00	315.751,64	74.580,00	80,89
3	1					MAL VE HİZMET SATIŞ GELİRLERİ	2.001.000,00	69.243,12	321.088,52	390.331,64	315.751,64	0,00	315.751,64	74.580,00	80,89
3	1	1				MAL SATIŞ GELİRLERİ	1.000,00	0,00	0,00	0,00	0,00	0,00	0,00	0,00	0,00
3	1	1	1			ŞARTNAME, BASILI EVRAK, FORM. SATIŞ GELİRLERİ	1.000,00	0,00	0,00	0,00	0,00	0,00	0,00	0,00	0,00
3	1	2				HİZMET GELİRLERİ	2.000.000,00	69.243,12	321.088,52	390.331,64	315.751,64	0,00	315.751,64	74.580,00	80,89
3	1	2	4			KURS, TOPLANTI, SEMİNER, EĐİTİM VB. FAALİYET GELİR	1.000.000,00	0,00	165.515,90	165.515,90	154.935,90	0,00	154.935,90	10.580,00	93,61
3	1	2	53			EĐİTİM HİZMETLERİNE İLİŞKİN GELİRLER	1.000.000,00	69.243,12	155.572,62	224.815,74	160.815,74	0,00	160.815,74	64.000,00	71,53
4						ALINAN BAĐIŞ VE YARDIMLAR İLE ÖZEL GELİRLER	10.000,00	0,00	71.404,67	71.404,67	71.400,00	0,00	71.400,00	4,67	99,99
4	3					DİĐER İDARELERDEN ALINAN BAĐIŞ VE YARDIMLAR	10.000,00	0,00	71.404,67	71.404,67	71.400,00	0,00	71.400,00	4,67	99,99
4	3	1				CARİ	10.000,00	0,00	71.404,67	71.404,67	71.400,00	0,00	71.400,00	4,67	99,99
4	3	1	2			MAHALLİ İDARELERDEN ALINAN BAĐIŞ VE YARDIMLAR	10.000,00	0,00	71.404,67	71.404,67	71.400,00	0,00	71.400,00	4,67	99,99
5						DİĐER GELİRLER	594.000,00	255.923,77	318.912,78	574.836,55	355.281,57	3.868,75	351.412,82	219.554,98	61,13
5	1					FAİZ GELİRLERİ	42.000,00	0,00	13.078,28	13.078,28	13.078,28	0,00	13.078,28	0,00	100,00
5	1	8				VERĐİ, RESİM VE HARÇ GECİKME FAİZLERİ	2.000,00	0,00	0,00	0,00	0,00	0,00	0,00	0,00	0,00
5	1	8	1			VERĐİ, RESİM VE HARÇ GECİKME FAİZLERİ	2.000,00	0,00	0,00	0,00	0,00	0,00	0,00	0,00	0,00
5	1	9				DİĐER FAİZLER	40.000,00	0,00	13.078,28	13.078,28	13.078,28	0,00	13.078,28	0,00	100,00
5	1	9	3			MEVDUAT FAİZLERİ	20.000,00	0,00	13.078,28	13.078,28	13.078,28	0,00	13.078,28	0,00	100,00
5	1	9	99			DİĐER FAİZLER	20.000,00	0,00	0,00	0,00	0,00	0,00	0,00	0,00	0,00
5	2					KİŞİ VE KURUMLARDNA ALINAN PAYLAR	530.000,00	255.923,77	305.834,50	561.758,27	342.203,29	3.868,75	338.334,54	219.554,98	60,23
5	2	9				DİĐER PAYLAR	530.000,00	255.923,77	305.834,50	561.758,27	342.203,29	3.868,75	338.334,54	219.554,98	60,23
5	2	9	99			DİĐER PAYLAR	530.000,00	255.923,77	305.834,50	561.758,27	342.203,29	3.868,75	338.334,54	219.554,98	60,23

5	9				DİĞER ÇEŞİTLİ GELİRLER	22.000,00	0,00	0,00	0,00	0,00	0,00	0,00	0,00	0,00
5	9	1			DİĞER ÇEŞİTLİ GELİRLER	22.000,00	0,00	0,00	0,00	0,00	0,00	0,00	0,00	0,00
5	9	1	1		İRAT KAYDEDİLECEK NAKDİ TEMİNATLAR	1.000,00	0,00	0,00	0,00	0,00	0,00	0,00	0,00	0,00
5	9	1	3		İRAT KAYDEDİLECEK TEMİNAT MEKTUPLARI	1.000,00	0,00	0,00	0,00	0,00	0,00	0,00	0,00	0,00
5	9	1	99		YUKARIDA TANIMLANMAYAN DİĞER ÇEŞİTLİ GELİRLER	20.000,00	0,00	0,00	0,00	0,00	0,00	0,00	0,00	0,00
Toplam						2.605.000,00	325.166,89	711.405,97	1.036.572,86	742.433,21	3.868,75	738.564,46	294.139,65	

M.İ.B.M.Y. Örnek-30



*FINANSMANIN
EKONOMİK
SINIFLANDIRMASI
KESİN HESAP
CETVELİ
(Örnek-29)*



T.C.
KIYI EGE BELEDİYELER BİRLİĐİ
FİNANSMANIN EKONOMİK SINIFLANDIRMASI KESİN HESAP CETVELİ

YILI 2020

KOD				AÇIKLAMA	ÖNGÖRÜLEN (TL (+\ -))	GERÇEKLEŞEN (TL (+\ -))
I	II	III	IV			
1				İÇ BORÇLANMA	0,00	0,00
1	0			İÇ BORÇLANMA	0,00	0,00
1	0	0		İÇ BORÇLANMA	0,00	0,00
1	0	0	0	İÇ BORÇLANMA	0,00	0,00
1	1			TÜRK LİRASI TAHVİLLER	0,00	0,00
1	1	0		TÜRK LİRASI TAHVİLLER	0,00	0,00
1	1	0	0	TÜRK LİRASI TAHVİLLER	0,00	0,00
1	1	1		TÜRK LİRASI TAHVİLLER	0,00	0,00
1	1	1	0	TÜRK LİRASI TAHVİLLER	0,00	0,00
1	1	1	1	İHRAÇ	0,00	0,00
1	1	1	2	ÖDEME	0,00	0,00
1	2			DÖVİZE ENDEKSLİ VE DÖVİZ CİNSİNDEN TAHVİLLER	0,00	0,00
1	2	0		DÖVİZE ENDEKSLİ VE DÖVİZ CİNSİNDEN TAHVİLLER	0,00	0,00
1	2	0	0	DÖVİZE ENDEKSLİ VE DÖVİZ CİNSİNDEN TAHVİLLER	0,00	0,00
1	2	1		ABD DOLARI CİNSİNDEN TAHVİLLER	0,00	0,00
1	2	1	0	ABD DOLARI CİNSİNDEN TAHVİLLER	0,00	0,00
1	2	1	1	İHRAÇ	0,00	0,00
1	2	1	2	ÖDEME	0,00	0,00
1	2	1	3	KUR FARKI	0,00	0,00
1	2	2		EURO CİNSİNDEN TAHVİLLER	0,00	0,00
1	2	2	0	EURO CİNSİNDEN TAHVİLLER	0,00	0,00
1	2	2	1	EURO CİNSİNDEN TAHVİLLER	0,00	0,00
1	2	2	2	ÖDEME	0,00	0,00
1	2	2	3	KUR FARKI	0,00	0,00
1	3			TÜRK LİRASI BONOLAR	0,00	0,00
1	3	0		TÜRK LİRASI BONOLAR	0,00	0,00
1	3	0	0	TÜRK LİRASI BONOLAR	0,00	0,00
1	3	1		ÜÇ AYA KADAR VADELİ TÜRK LİRASI BONOLAR	0,00	0,00
1	3	1	0	ÜÇ AYA KADAR VADELİ TÜRK LİRASI BONOLAR	0,00	0,00
1	3	1	1	İHRAÇ	0,00	0,00
1	3	1	2	ÖDEME	0,00	0,00
1	3	2		ALTI AYA KADAR VADELİ TÜRK LİRASI BONOLAR	0,00	0,00
1	3	2	0	ALTI AYA KADAR VADELİ TÜRK LİRASI BONOLAR	0,00	0,00
1	3	2	1	İHRAÇ	0,00	0,00
1	3	2	2	ÖDEME	0,00	0,00
1	3	3		DOKUZ AYA KADAR VADELİ TÜRK LİRASI BONOLAR	0,00	0,00
1	3	3	0	DOKUZ AYA KADAR VADELİ TÜRK LİRASI BONOLAR	0,00	0,00
1	3	3	1	İHRAÇ	0,00	0,00
1	3	3	2	ÖDEME	0,00	0,00
1	3	4		ONİKİ AYA KADAR VADELİ TÜRK LİRASI BONOLAR	0,00	0,00
1	3	4	0	ONİKİ AYA KADAR VADELİ TÜRK LİRASI BONOLAR	0,00	0,00

1	3	4	1	İHRAÇ	0,00	0,00
1	3	4	2	ÖDEME	0,00	0,00
1	4			DÖVİZE ENDEKSLİ VE DÖVİZ CİNSİNDEN BONOLAR	0,00	0,00
1	4	0		DÖVİZE ENDEKSLİ VE DÖVİZ CİNSİNDEN BONOLAR	0,00	0,00
1	4	0	0	DÖVİZE ENDEKSLİ VE DÖVİZ CİNSİNDEN BONOLAR	0,00	0,00
1	4	1		ABD DOLARI CİNSİNDEN BONOLAR	0,00	0,00
1	4	1	0	ABD DOLARI CİNSİNDEN BONOLAR	0,00	0,00
1	4	1	1	İHRAÇ	0,00	0,00
1	4	1	2	ÖDEME	0,00	0,00
1	4	1	3	KUR FARKI	0,00	0,00
1	4	2		EURO CİNSİNDEN BONOLAR	0,00	0,00
1	4	2	0	EURO CİNSİNDEN BONOLAR	0,00	0,00
1	4	2	1	İHRAÇ	0,00	0,00
1	4	2	2	ÖDEME	0,00	0,00
1	4	2	3	KUR FARKI	0,00	0,00
1	5			İSKONTO GİDERLERİ	0,00	0,00
1	5	0		İSKONTO GİDERLERİ	0,00	0,00
1	5	0	0	İSKONTO GİDERLERİ	0,00	0,00
1	5	1		İÇ BORÇ İSKONTOSU	0,00	0,00
1	5	1	0	İÇ BORÇ İSKONTOSU	0,00	0,00
1	5	1	1	İHRAÇ	0,00	0,00
1	5	1	2	ÖDEME	0,00	0,00
1	5	1	3	KUR FARKI	0,00	0,00
1	6			BAŞKA YERDE SINIFLANDIRILMAMIŞ UZUN VADELİ TAHVİLLER	0,00	0,00
1	6	0		BAŞKA YERDE SINIFLANDIRILMAMIŞ UZUN VADELİ TAHVİLLER	0,00	0,00
1	6	0	0	BAŞKA YERDE SINIFLANDIRILMAMIŞ UZUN VADELİ TAHVİLLER	0,00	0,00
1	7			BAŞKA YERDE SINIFLANDIRILMAMIŞ KISA VADELİ TAHVİLLER	0,00	0,00
1	7	0		BAŞKA YERDE SINIFLANDIRILMAMIŞ KISA VADELİ TAHVİLLER	0,00	0,00
1	7	0	0	BAŞKA YERDE SINIFLANDIRILMAMIŞ KISA VADELİ TAHVİLLER	0,00	0,00
1	9			DİĞER YÜKÜMLÜLÜKLER	0,00	0,00
1	9	0		DİĞER YÜKÜMLÜLÜKLER	0,00	0,00
1	9	0	0	DİĞER YÜKÜMLÜLÜKLER	0,00	0,00
1	9	51		İLLER BANKASINDAN	0,00	0,00
1	9	51	0	İLLER BANKASINDAN	0,00	0,00
1	9	51	1	BORÇLANMA	0,00	0,00
1	9	51	2	ÖDEME	0,00	0,00
1	9	52		DİĞER BANKALARDAN	0,00	0,00
1	9	52	0	DİĞER BANKALARDAN	0,00	0,00
1	9	52	1	BORÇLANMA	0,00	0,00
1	9	52	2	ÖDEME	0,00	0,00
1	9	53		DİĞER	0,00	0,00
1	9	53	0	DİĞER	0,00	0,00
1	9	53	1	BORÇLANMA	0,00	0,00
1	9	53	2	ÖDEME	0,00	0,00
2				DIŞ BORÇLANMA	0,00	0,00
2	0			DIŞ BORÇLANMA	0,00	0,00
2	0	0		DIŞ BORÇLANMA	0,00	0,00

2	0	0	0	DIŞ BORÇLANMA	0,00	0,00
2	1			UZUN VADELİ TAHVİLLER	0,00	0,00
2	1	0		UZUN VADELİ TAHVİLLER	0,00	0,00
2	1	0	0	UZUN VADELİ TAHVİLLER	0,00	0,00
2	1	1		ABD DOLARI CİNSİNDEN TAHVİLLER	0,00	0,00
2	1	1	0	ABD DOLARI CİNSİNDEN TAHVİLLER	0,00	0,00
2	1	1	1	İHRAÇ	0,00	0,00
2	1	1	2	ÖDEME	0,00	0,00
2	1	1	3	KUR FARKI	0,00	0,00
2	1	2		EURO CİNSİNDEN TAHVİLLER	0,00	0,00
2	1	2	0	EURO CİNSİNDEN TAHVİLLER	0,00	0,00
2	1	2	1	İHRAÇ	0,00	0,00
2	1	2	2	ÖDEME	0,00	0,00
2	1	2	3	KUR FARKI	0,00	0,00
2	1	3		DIŞ BORÇ İSKONTOSU	0,00	0,00
2	1	3	0	DIŞ BORÇ İSKONTOSU	0,00	0,00
2	1	3	1	İHRAÇ	0,00	0,00
2	1	3	2	ÖDEME	0,00	0,00
2	1	3	3	KUR FARKI	0,00	0,00
2	3			BAŞKA YERDE SINIFLANDIRILMAMIŞ UZUN VADELİ TAHVİLLER	0,00	0,00
2	3	0		BAŞKA YERDE SINIFLANDIRILMAMIŞ UZUN VADELİ TAHVİLLER	0,00	0,00
2	3	0	0	BAŞKA YERDE SINIFLANDIRILMAMIŞ UZUN VADELİ TAHVİLLER	0,00	0,00
2	4			BAŞKA YERDE SINIFLANDIRILMAMIŞ KISA VADELİ TAHVİLLER	0,00	0,00
2	4	0		BAŞKA YERDE SINIFLANDIRILMAMIŞ KISA VADELİ TAHVİLLER	0,00	0,00
2	4	0	0	BAŞKA YERDE SINIFLANDIRILMAMIŞ KISA VADELİ TAHVİLLER	0,00	0,00
2	9			DİĞER YÜKÜMLÜLÜKLER	0,00	0,00
2	9	0		DİĞER YÜKÜMLÜLÜKLER	0,00	0,00
2	9	0	0	DİĞER YÜKÜMLÜLÜKLER	0,00	0,00
2	9	51		YABANCI BANKALAR	0,00	0,00
2	9	51	0	YABANCI BANKALAR	0,00	0,00
2	9	51	1	BORÇLANMA	0,00	0,00
2	9	51	2	ÖDEME	0,00	0,00
2	9	51	3	KUR FARKI	0,00	0,00
2	9	52		DİĞER YABANCI MALİ KURULUŞLAR	0,00	0,00
2	9	52	0	DİĞER YABANCI MALİ KURULUŞLAR	0,00	0,00
2	9	52	1	BORÇLANMA	0,00	0,00
2	9	52	2	ÖDEME	0,00	0,00
2	9	52	3	KUR FARKI	0,00	0,00
3				LİKİDİTE AMAÇLI TUTULAN NAKİT, MEVDUAT VE MENKUL KIYMETLERDEKİ DEĞİŞİKLİKLER	0,00	0,00
3	0			LİKİDİTE AMAÇLI TUTULAN NAKİT, MEVDUAT VE MENKUL KIYMETLERDEKİ DEĞİŞİKLİKLER	0,00	0,00
3	0	0		LİKİDİTE AMAÇLI TUTULAN NAKİT, MEVDUAT VE MENKUL KIYMETLERDEKİ DEĞİŞİKLİKLER	0,00	0,00
3	0	0	0	LİKİDİTE AMAÇLI TUTULAN NAKİT, MEVDUAT VE MENKUL KIYMETLERDEKİ DEĞİŞİKLİKLER	0,00	0,00
3	1			KASA	0,00	0,00
3	1	0		KASA	0,00	0,00
3	1	0	0	KASA	0,00	0,00
3	1	1		KASA	0,00	0,00
3	1	1	0	KASA	0,00	0,00

3	1	1	1	TÜRK LİRASI CINSINDEN KASA NAKTI	0,00	0,00
3	1	1	2	DÖVİZ CINSINDEN KASA NAKTI	0,00	0,00
3	2			BANKALAR	0,00	0,00
3	2	0		BANKALAR	0,00	0,00
3	2	0	0	BANKALAR	0,00	0,00
3	2	1		BANKALAR	0,00	0,00
3	2	1	0	BANKALAR	0,00	0,00
3	2	1	1	TÜRK LİRASI CINSINDEN BANKA HESAPLARI	0,00	0,00
3	2	1	2	DÖVİZ CINSINDEN BANKA HESAPLARI	0,00	0,00
3	3			MENKUL KIYMETLER	0,00	0,00
3	3	0		MENKUL KIYMETLER	0,00	0,00
3	3	0	0	MENKUL KIYMETLER	0,00	0,00
3	3	1		HİSSE SENEDİ	0,00	0,00
3	3	1	0	HİSSE SENEDİ	0,00	0,00
3	3	1	1	KAMU SEKTÖRÜ HİSSE SENETLERİ	0,00	0,00
3	3	1	2	ÖZEL SEKTÖR HİSSE SENETLERİ	0,00	0,00
3	3	2		BONO	0,00	0,00
3	3	2	0	BONO	0,00	0,00
3	3	2	1	DÖVİZ CINSINDEN BONOLAR	0,00	0,00
3	3	2	2	TÜRK LİRASI CINSINDEN BONOLAR	0,00	0,00
3	3	3		TAHVİL	0,00	0,00
3	3	3	0	TAHVİL	0,00	0,00
3	3	3	1	DÖVİZ CINSINDEN TAHVİLLER	0,00	0,00
3	3	3	2	TÜRK LİRASI CINSINDEN TAHVİLLER	0,00	0,00
3	3	9		DİĞER	0,00	0,00
3	3	9	0	DİĞER	0,00	0,00
3	3	9	1	SENETLER	0,00	0,00
3	3	9	2	KIYMETLİ MADENLER	0,00	0,00
3	3	9	3	DİĞER	0,00	0,00

M.İ.B.M.Y. Örnek-31



*BÜTÇE
GELİRLERİNİN
EKONOMİK
SINIFLANDIRMASI
TABLOSU
(Örnek-89)*



T.C.
KIYI EGE BELEDİYELER BİRLİĐİ
BÜTÇE GELİRLERİNİN EKONOMİK SINIFLANDIRILMASI TABLOSU

01.01.2020 - 31.12.2020

Hesap Kodu	Hesap Kodu				BÜTÇE GELİRİNİN TÜRÜ	(2018) Yılı	(2019) Yılı	Cari Yıl (2020)
	KOD1	KOD2	KOD3	KOD4				
800	2				Kayıt Bulunamadı	0,00	0,00	0,00
800	2	1			Kayıt Bulunamadı	0,00	0,00	0,00
800	2	1	5		Kayıt Bulunamadı	0,00	0,00	0,00
800	2	1	5	5	Kayıt Bulunamadı	0,00	0,00	0,00
800	2	3			Kayıt Bulunamadı	0,00	0,00	0,00
800	2	3	2		Kayıt Bulunamadı	0,00	0,00	0,00
800	2	3	2	9	Kayıt Bulunamadı	0,00	0,00	0,00
800	2	6			Kayıt Bulunamadı	0,00	0,00	0,00
800	2	6	1		Kayıt Bulunamadı	0,00	0,00	0,00
800	2	6	1	5	Kayıt Bulunamadı	0,00	0,00	0,00
800	2	7			Kayıt Bulunamadı	0,00	0,00	0,00
800	2	7	1		Kayıt Bulunamadı	0,00	0,00	0,00
800	2	7	1	90	Kayıt Bulunamadı	0,00	0,00	0,00
800	2	7	9		Kayıt Bulunamadı	0,00	0,00	0,00
800	2	7	9	90	Kayıt Bulunamadı	0,00	0,00	0,00
800	3				Teşebbüs Ve Mülkiyet Gelirleri	595.712,63	811.019,58	315.751,64
800	3	1			Mal Ve Hizmet Satış Gelirleri	595.712,63	811.019,58	315.751,64
800	3	1	1		Mal Satış Gelirleri	0,00	0,00	0,00
800	3	1	1	1	Şartname, Basılı Evrak, Form Satış Gelirleri	0,00	0,00	0,00
800	3	1	2		Hizmet Gelirleri	595.712,63	811.019,58	315.751,64
800	3	1	2	4	Kurs, Toplantı, Seminer, Eğitim Vb. Faaliyet Gelirleri	585.712,63	760.905,20	154.935,90
800	3	1	2	53	Eğitim Hizmetlerine İlişkin Gelirler	10.000,00	50.114,38	160.815,74
800	4				Alınan Bağış Ve Yardımlar İle Özel Gelirler	0,00	0,00	71.400,00
800	4	3			Diğer İdarelerden Alınan Bağış Ve Yardımlar	0,00	0,00	71.400,00
800	4	3	1		Cari	0,00	0,00	71.400,00
800	4	3	1	2	Mahalli İdarelerden Alınan Bağış Ve Yardımlar	0,00	0,00	71.400,00
800	4	4			Kurumlardan Ve Kişilerden Alınan Yardım Ve Bağışlar	0,00	0,00	0,00
800	4	4	1		Cari	0,00	0,00	0,00
800	4	4	1	2	Kişilerden Alınan Bağış Ve Yardımlar	0,00	0,00	0,00
800	4	5			Proje Yardımları	0,00	0,00	0,00
800	4	5	1		Cari	0,00	0,00	0,00
800	4	5	1	1	Genel Bütçeli İdarelerden Alınan Proje Yardımları	0,00	0,00	0,00
800	4	5	1	5	Mahalli İdarelerden Alınan Proje Yardımları	0,00	0,00	0,00
800	4	5	2		Sermaye	0,00	0,00	0,00
800	4	5	2	5	Mahalli İdarelerden Alınan Proje Yardımları	0,00	0,00	0,00
800	5				Diğer Gelirler	44.164,24	271.289,98	355.281,57
800	5	1			Faiz Gelirleri	9.628,81	12.982,32	13.078,28
800	5	1	8		Vergi, Resim Ve Harç Gecikme Faizleri	0,00	0,00	0,00
800	5	1	8	1	Vergi, Resim Ve Harç Gecikme Faizleri	0,00	0,00	0,00
800	5	1	9		Diğer Faizler	9.628,81	12.982,32	13.078,28
800	5	1	9	3	Mevduat Faizleri	9.628,81	12.982,32	13.078,28
800	5	1	9	99	Diğer Faizler	0,00	0,00	0,00
800	5	2			Kişi Ve Kurumlardan Alınan Paylar	34.335,43	252.773,40	342.203,29
800	5	2	9		Diğer Paylar	34.335,43	252.773,40	342.203,29
800	5	2	9	99	Diğer Paylar	34.335,43	252.773,40	342.203,29
800	5	3			Para Cezaları	0,00	0,00	0,00
800	5	3	9		Diğer Para Cezaları	0,00	0,00	0,00
800	5	3	9	2	Zamanında Ödenmeyen Ücret Gelirlerinden Alınacak Gecikme Z	0,00	0,00	0,00
800	5	9			Diğer Çeşitli Gelirler	200,00	5.534,26	0,00
800	5	9	1		Diğer Çeşitli Gelirler	200,00	5.534,26	0,00
800	5	9	1	6	Kişilerden Alacaklar	0,00	0,00	0,00
800	5	9	1	99	Yukarıda Tanımlanmayan Diğer Çeşitli Gelirler	200,00	5.534,26	0,00
BÜTÇE GELİRLERİ TOPLAMI (A)						639.876,87	1.082.309,56	742.433,21

Hesap Kodu	Hesap Kodu				BÜTÇE GELİRİNİN TÜRÜ	(2018) Yılı	(2019) Yılı	Cari Yıl (2020)
	KOD1	KOD2	KOD3	KOD4				
810	2				Kayıt Bulunamadı	0,00	0,00	0,00
810	2	1			Kayıt Bulunamadı	0,00	0,00	0,00
810	2	1	5		Kayıt Bulunamadı	0,00	0,00	0,00
810	2	1	5	5	Kayıt Bulunamadı	0,00	0,00	0,00
810	3				Teşebbüs Ve Mülkiyet Gelirleri	250,00	740,00	0,00
810	3	1			Mal Ve Hizmet Satış Gelirleri	250,00	740,00	0,00
810	3	1	2		Hizmet Gelirleri	250,00	740,00	0,00
810	3	1	2	4	Kurs, Toplantı, Seminer, Eğitim Vb. Faaliyet Gelirleri	250,00	740,00	0,00
810	3	1	2	53	Eğitim Hizmetlerine İlişkin Gelirler	0,00	0,00	0,00
810	4				Alınan Bağış Ve Yardımlar İle Özel Gelirler	0,00	0,00	0,00
810	4	5			Proje Yardımları	0,00	0,00	0,00
810	4	5	1		Cari	0,00	0,00	0,00
810	4	5	1	5	Mahalli İdarelerden Alınan Proje Yardımları	0,00	0,00	0,00
810	5				Diğer Gelirler	0,00	0,20	3.868,75
810	5	2			Kişİ Ve Kurumlardan Alınan Paylar	0,00	0,20	3.868,75
810	5	2	9		Diğer Paylar	0,00	0,20	3.868,75
810	5	2	9	99	Diğer Paylar	0,00	0,20	3.868,75
BÜTÇE GELİRLERİNDEN RED VE İADELER TOPLAMI (B)						250,00	740,20	3.868,75
NET BÜTÇE GELİRİ (A-B)						639.626,87	1.081.569,36	738.564,46

G.Y.M.Y. Örnek-11



*BÜTÇE
GİDERLERİNİN
KURUMSAL
SINIFLANDIRMASI
TABLOSU
(Örnek-90)*



T.C.
KIYI EGE BELEDİYELER BİRLİĐİ
2020

BÜTÇE GİDERLERİN KURUMSAL SINIFLANDIRILMASI TABLOSU

01.01.2020 - 31.12.2020

Kurumsal					Kurum Adı	(2018) Yılı	(2019) Yılı	Caril Yıl (2020)
KOD1	KOD2	KOD3	KOD4	KOD5				
48	35	4	3	0	KIYI EGE BELEDİYELER BİRLİĐİ	0,00	0,00	0,00
48	35	4	20	0	KIYI EGE BELEDİYELER BİRLİĐİ	0,00	0,00	0,00
48	35	4	27	0	KIYI EGE BELEDİYELER BİRLİĐİ	815.877,11	1.092.722,06	577.824,43
GİDERLER TOPLAMI						815.877,11	1.092.722,06	577.824,43

G.Y.M.Y. Örnek-12

*BÜTÇE
GİDERLERİNİN
EKONOMİK
SINIFLANDIRMA
TABLOSU
IV. DÜZEY
(Örnek-93)*



T.C.
KIYI EGE BELEDİYELER BİRLİĐİ
BÜTÇE GİDERLERİNİN EKONOMİK SINIFLANDIRILMASI TABLOSU

Birim :

Tarih Aralığı : 01.01.2020 - 31.12.2020

Hesap Kodu	Ekonomik				BÜTÇE GİDERİNİN TÜRÜ	(2018) Yılı	(2019) Yılı	Cari Yıl (2020)
	Kod1	Kod2	Kod3	Kod4				
830	1				PERSONEL GİDERLERİ	92.176,23	35.780,88	0,00
830	1	1			MEMURLAR	92.176,23	35.780,88	0,00
830	1	1	1		TEMEL MAAŞLAR	26.983,50	11.545,46	0,00
830	1	1	1	1	TEMEL MAAŞLAR	26.983,50	11.545,46	0,00
830	1	1	2		ZAMLAR VE TAZMİNATLAR	39.857,40	17.054,06	0,00
830	1	1	2	1	ZAMLAR VE TAZMİNATLAR	39.857,40	17.054,06	0,00
830	1	1	3		ÖDENEKLER	339,74	195,90	0,00
830	1	1	3	1	ÖDENEKLER	339,74	195,90	0,00
830	1	1	4		SOSYAL HAKLAR	24.995,59	6.985,46	0,00
830	1	1	4	1	SOSYAL HAKLAR	24.995,59	6.985,46	0,00
830	2				SOSYAL GÜVENLİK KURUMLARINA DEVLET PRİMİ GİDE	12.083,31	5.144,48	0,00
830	2	1			MEMURLAR	12.083,31	5.144,48	0,00
830	2	1	6		SOSYAL GÜVENLİK KURUMUNA	12.083,31	5.144,48	0,00
830	2	1	6	1	SOSYAL GÜVENLİK PRİMİ ÖDEMELERİ	7.552,06	3.215,30	0,00
830	2	1	6	2	SAĞLIK PRİMİ ÖDEMELERİ	4.531,25	1.929,18	0,00
830	3				MAL VE HİZMET ALIM GİDERLERİ	659.817,57	871.922,49	510.824,43
830	3	2			TÜKETİME YÖNELİK MAL VE MALZEME ALIMLARI	3.038,31	19.928,96	5.570,80
830	3	2	1		KIRTASIYE VE BÜRO MALZEMESİ ALIMLARI	1.593,24	17.791,16	3.119,00
830	3	2	1	1	KIRTASIYE ALIMLARI	1.593,24	17.791,16	3.119,00
830	3	2	3		ENERJİ ALIMLARI	1.445,07	2.137,80	2.451,80
830	3	2	3	3	ELEKTRİK ALIMLARI	1.445,07	2.137,80	2.451,80
830	3	3			YOLLUKLAR	611,70	2.750,31	0,00
830	3	3	1		YURTIÇI GEÇİCİ GÖREV YOLLUKLARI	611,70	979,68	0,00
830	3	3	1	1	YURTIÇI GEÇİCİ GÖREV YOLLUKLARI	611,70	979,68	0,00
830	3	3	2		YURTIÇI SÜREKLİ GÖREV YOLLUKLARI	0,00	1.770,63	0,00
830	3	3	2	1	YURTIÇI SÜREKLİ GÖREV YOLLUKLARI	0,00	1.770,63	0,00
830	3	4			GÖREV GİDERLERİ	1.374,51	4.504,77	2.217,06
830	3	4	2		YASAL GİDERLER	142,06	2.587,50	30,81
830	3	4	2	4	MAHKEME HARÇ VE GİDERLERİ	0,00	2.062,50	0,00
830	3	4	2	90	DİĞER YASAL GİDERLER	142,06	525,00	30,81
830	3	4	3		ÖDENECEK VERGİ, RESİM, HARÇLAR VE BENZERİ GİDERLER	1.106,82	1.917,27	2.186,25
830	3	4	3	90	DİĞER VERGİ, RESİM VE HARÇLAR VE BENZERİ GİDERLER	1.106,82	1.917,27	2.186,25
830	3	4	9		DİĞER GÖREV GİDERLERİ	125,63	0,00	0,00
830	3	4	9	90	DİĞER GÖREV GİDERLERİ	125,63	0,00	0,00
830	3	5			HİZMET ALIMLARI	75.290,33	124.182,45	197.052,57
830	3	5	1		MÜŞAVİR FİRMA VE KİŞİLERE ÖDEMELER	66.114,02	116.150,11	183.974,26
830	3	5	1	3	BİLGİSAYAR HİZMETİ ALIMLARI (YAZILIM VE DONANIM)	14.160,00	0,00	22.656,00
830	3	5	1	7	DANIŞMA YÖNETİM VE İŞLETİM GİDERLERİ	0,00	56.935,00	105.492,00
830	3	5	1	8	TEMİZLİK HİZMETİ ALIM GİDERLERİ	51.954,02	59.215,11	55.826,26
830	3	5	2		HABERLEŞME GİDERLERİ	4.652,31	4.570,34	4.150,31
830	3	5	2	1	POSTA VE TELGRAF GİDERLERİ	0,00	414,20	415,25
830	3	5	2	2	TELEFON ABONELİK VE KULLANIM ÜCRETLERİ	3.259,06	3.064,39	2.837,31
830	3	5	2	3	BİLGİYE ABONELİK GİDERLERİ (İNTERNET ABONELİK ÜC	1.393,25	1.091,75	897,75
830	3	5	9		DİĞER HİZMET ALIMLARI	4.524,00	3.462,00	8.928,00
830	3	5	9	11	DİĞER BİNALARIN İŞLETME MALİYETLERİNE KATILIM Gİ	4.524,00	3.462,00	8.928,00
830	3	6			TEMSİL VE TANITMA GİDERLERİ	572.352,72	719.098,00	302.141,00
830	3	6	1		TEMSİL GİDERLERİ	554.121,72	719.098,00	123.489,00
830	3	6	1	1	TEMSİL, AĞIRLAMA, TÖREN, FUAR, ORGANİZASYON GİDE	554.121,72	719.098,00	123.489,00
830	3	6	2		TANITMA GİDERLERİ	18.231,00	0,00	178.652,00
830	3	6	2	1	TANITMA, AĞIRLAMA, TÖREN, FUAR, ORGANİZASYON Gİ	18.231,00	0,00	178.652,00
830	3	7			MENKUL MAL,GAYRİMADDİ HAK ALIM, BAKIM VE ONARIM	7.150,00	1.458,00	3.843,00
830	3	7	1		MENKUL MAL ALIM GİDERLERİ	5.800,00	1.458,00	1.003,00

830	3	7	1	1	BÜRO VE İŞYERİ MAL VE MALZEME ALIMLARI	5.800,00	1.458,00	0,00
830	3	7	1	2	BÜRO VE İŞYERİ MAKİNE VE TECHİZAT ALIMLARI	0,00	0,00	1.003,00
830	3	7	3		BAKIM VE ONARIM GİDERLERİ	1.350,00	0,00	2.840,00
830	3	7	3	2	MAKİNE TECHİZAT BAKIM VE ONARIM GİDERLERİ	1.350,00	0,00	2.840,00
830	5				CARİ TRANSFERLER	1.800,00	179.874,21	67.000,00
830	5	1			GÖREV ZARARLARI	1.800,00	179.874,21	2.000,00
830	5	1	2		SOSYAL GÜVENLİK KURUMLARINA	1.800,00	179.874,21	2.000,00
830	5	1	2	5	SOSYAL GÜVENLİK KURUMUNA	1.800,00	179.874,21	2.000,00
830	5	3			KAR AMACI GÜTMİYEN KURULUŞLARA YAPILAN TRANSİ	0,00	0,00	65.000,00
830	5	3	1		KAR AMACI GÜTMİYEN KURULUŞLARA	0,00	0,00	65.000,00
830	5	3	1	1	DERNEK, BİRLİK, KURUM, KURULUŞ, SANDIK VB. KURULU	0,00	0,00	65.000,00
830	8				BORÇ VERME	50.000,00	0,00	0,00
830	8	1			YURTİÇİ BORÇ VERME	50.000,00	0,00	0,00
830	8	1	9		DİĞER YURTİÇİ BORÇ VERME	50.000,00	0,00	0,00
830	8	1	9	90	DİĞER	50.000,00	0,00	0,00
BÜTÇE GİDERLERİ TOPLAMI						815.877,11	1.092.722,06	577.824,43

G.Y.M.Y. Örnek-15



*BÜTÇE
GİDERLERİNİN
FONKSİYONEL
SINIFLANDIRMA
TABLOSU
(Örnek-91)*



T.C.
KIYI EGE BELEDİYELER BİRLİĐİ
(830)

BÜTÇE GİDERLERİNİN FONKSİYONEL SINIFLANDIRILMASI TABLOSU

01.01.2020 - 31.12.2020

Fonksiyon Kodu				Fonksiyon Adı	(2018) Yılı	(2019) Yılı	Caril Yıl (2020)
I	II	III	IV				
1				GENEL KAMU HİZMETLERİ	815.877,11	1.092.722,06	577.824,43
1	1			YASAMA VE YÜRÜTME ORGANLARI, FİNANSAL	815.877,11	1.092.722,06	577.824,43
1	1	1		YASAMA VE YÜRÜTME ORGANLARI HİZMETLE	815.877,11	1.092.722,06	577.824,43
1	1	1	0	YASAMA VE YÜRÜTME ORGANLARI HİZMETLE	815.877,11	1.092.722,06	577.824,43
GİDERLER TOPLAMI					815.877,11	1.092.722,06	577.824,43

G.Y.M.Y. Örnek-13



*BÜTÇE
GİDERLERİNİN
FİNANSAL
SINIFLANDIRMASI
TABLOSU
(Örnek-92)*



T.C.
KIYI EGE BELEDİYELER BİRLİĐİ
2020

BÜTÇE GİDERLERİNİN FİNANSAL SINIFLANDIRILMASI TABLOSU

01.01.2020 - 31.12.2020

Finans Kodu	FİNANSAL AYRIM	(2018) Yılı	(2019) Yılı	Caril Yıl (2020)
8	BAĞIŞ VE YARDIMLAR	0,00	0,00	0,00
5	MAHALLİ İDARELER	815.877,11	1.092.722,06	577.824,43
	TOPLAM	815.877,11	1.092.722,06	577.824,43

G.Y.M.Y. Örnek-14



***GENEL
MİZAN
(Örnek-76)***



T.C.
KIYI EGE BELEDİYELER BİRLİĐİ
GEÇİCİ MİZAN

Tarih Aralığı :		01.01.2020-31.12.2020		YILI: 2020		
0.0 Hepsi				AYI: 12		
Hepsi (0)						
Hesap Kodu	Yardımcı Hesap Kodu	Hesap Adı	Borç Tutarı	Alacak Tutarı	Borç Kalanı	Alacak Kalanı
102		Banka Hesabı	1.033.605,62	604.323,18	429.282,44	0,00
103		Verilen Çekler Ve Gönderme Emirleri Hesabı (-)	604.323,18	604.323,18	0,00	0,00
120		Gelirlerden Alacaklar Hesabı	719.073,60	438.806,50	280.267,10	0,00
121		Gelirlerden Takipli Alacaklar Hesabı	326.707,51	312.834,96	13.872,55	0,00
150		İlk Madde Ve Malzeme Hesabı	1.900,00	1.900,00	0,00	0,00
160		İş Avans Ve Kredileri Hesabı	7.000,00	7.000,00	0,00	0,00
190		Devreden Katma Deđer Vergisi Hesabı	54.774,23	0,00	54.774,23	0,00
241		Mal Ve Hizmet Üreten Kuruluşlara Yatırılan Sermayeler Hesabı	50.000,00	0,00	50.000,00	0,00
253		TESİS, MAKİNE VE CİHAZLAR HESABI	606,28	0,00	606,28	0,00
255		DEMİRBAŞLAR HESABI	24.966,52	0,00	24.966,52	0,00
257		BİRİKMİŞ AMORTİSMANLAR HESABI (-)	0,00	25.572,80	0,00	25.572,80
260		Haklar Hesabı	19.269,40	0,00	19.269,40	0,00
268		Birikmiş Amortismanlar Hesabı (-)	0,00	19.269,40	0,00	19.269,40
294		Elden Çıkarılacak Stoklar Ve Maddi Duran Varlıklar Hesabı	17.700,00	0,00	17.700,00	0,00
299		Birikmiş Amortismanlar Hesabı (-)	0,00	17.700,00	0,00	17.700,00
320		Bütçe Emanetleri Hesabı	44.276,00	44.276,00	0,00	0,00
330		Alınan Depozito Ve Teminatlar Hesabı	18.000,00	20.905,37	0,00	2.905,37
333		Emanetler Hesabı	31.009,37	43.822,54	0,00	12.813,17
360		Ödenecek Vergi Ve Fonlar Hesabı	50.306,21	51.982,07	0,00	1.675,86
500		Net Deđer Hesabı	2.669,02	515.418,80	0,00	512.749,78
570		Geçmiş Yıllar Olumlu Faaliyet Sonuçları Hesabı	0,00	347.558,49	0,00	347.558,49
580		Geçmiş Yıllar Olumsuz Faaliyet Sonuçları Hesabı (-)	177.176,06	0,00	177.176,06	0,00
591		Dönem Olumsuz Faaliyet Sonucu Hesabı (-)	113.033,31	113.033,31	0,00	0,00
600		Gelirler Hesabı	13.129,75	720.618,89	0,00	707.489,14
630		Giderler Hesabı	579.819,43	0,00	579.819,43	0,00
800		Bütçe Gelirleri Hesabı	0,00	742.433,21	0,00	742.433,21
805		Gelir Yansıtma Hesabı	742.433,21	3.868,75	738.564,46	0,00
810		Bütçe Gelirlerinden Ret Ve İadeler Hesabı	3.868,75	0,00	3.868,75	0,00
830		Bütçe Giderleri Hesabı	577.824,43	0,00	577.824,43	0,00
835		Gider Yansıtma Hesapları	0,00	577.824,43	0,00	577.824,43
900		Gönderilecek Bütçe Ödenekleri Hesabı	2.670.000,00	647.824,43	2.022.175,57	0,00
901		Bütçe Ödenekleri Hesabı - test	70.000,00	2.670.000,00	0,00	2.600.000,00
905		Ödenekli Giderler Hesabı	577.824,43	0,00	577.824,43	0,00
910		Teminat Mektupları Hesabı	43.335,00	16.800,00	26.535,00	0,00
911		Teminat Mektupları Emanetleri Hesabı	16.800,00	43.335,00	0,00	26.535,00
GENEL TOPLAM			8.591.431,31	8.591.431,31	5.594.526,65	5.594.526,65



T.C.
KIYI EGE BELEDİYELER BİRLİĐİ
KESİN MİZAN

Tarih Aralığı : 01.01.2020-31.12.2020

YILI: 2020

0.0 Hepsini

AYI: 12

Hesap Kodu	Yardımcı Hesap Kodu	Hesap Adı	Borç Tutarı	Alacak Tutarı	Borç Kalanı	Alacak Kalanı
102		Banka Hesabı	1.033.605,62	604.323,18	429.282,44	0,00
103		Verilen Çekler Ve Gönderme Emirleri Hesabı (-)	604.323,18	604.323,18	0,00	0,00
120		Gelirlerden Alacaklar Hesabı	719.073,60	438.806,50	280.267,10	0,00
121		Gelirlerden Takipli Alacaklar Hesabı	326.707,51	312.834,96	13.872,55	0,00
150		İlk Madde Ve Malzeme Hesabı	1.900,00	1.900,00	0,00	0,00
160		İş Avans Ve Kredileri Hesabı	7.000,00	7.000,00	0,00	0,00
190		Devreden Katma Değer Vergisi Hesabı	54.774,23	0,00	54.774,23	0,00
241		Mal Ve Hizmet Üreten Kuruluşlara Yatırılan Sermayeler Hesabı	50.000,00	0,00	50.000,00	0,00
253		TESİS, MAKİNE VE CİHAZLAR HESABI	606,28	0,00	606,28	0,00
255		DEMİRBAŞLAR HESABI	24.966,52	0,00	24.966,52	0,00
257		BİRİKMİŞ AMORTİSMANLAR HESABI (-)	0,00	25.572,80	0,00	25.572,80
260		Haklar Hesabı	19.269,40	0,00	19.269,40	0,00
268		Birikmiş Amortismanlar Hesabı (-)	0,00	19.269,40	0,00	19.269,40
294		Elden Çıkarılacak Stoklar Ve Maddi Duran Varlıklar Hesabı	17.700,00	0,00	17.700,00	0,00
299		Birikmiş Amortismanlar Hesabı (-)	0,00	17.700,00	0,00	17.700,00
320		Bütçe Emanetleri Hesabı	44.276,00	44.276,00	0,00	0,00
330		Alınan Depozito Ve Teminatlar Hesabı	18.000,00	20.905,37	0,00	2.905,37
333		Emanetler Hesabı	31.009,37	43.822,54	0,00	12.813,17
360		Ödenecek Vergi Ve Fonlar Hesabı	50.306,21	51.982,07	0,00	1.675,86
500		Net Değer Hesabı	66.811,77	515.418,80	0,00	448.607,03
570		Geçmiş Yıllar Olumlu Faaliyet Sonuçları Hesabı	347.558,49	695.116,98	0,00	347.558,49
580		Geçmiş Yıllar Olumsuz Faaliyet Sonuçları Hesabı (-)	290.209,37	177.176,06	113.033,31	0,00
590		Dönem Olumlu Faaliyet Sonucu Hesabı	0,00	127.669,71	0,00	127.669,71
591		Dönem Olumsuz Faaliyet Sonucu Hesabı (-)	113.033,31	113.033,31	0,00	0,00
600		Gelirler Hesabı	720.618,89	720.618,89	0,00	0,00
630		Giderler Hesabı	579.819,43	579.819,43	0,00	0,00
690		Faaliyet Sonuçları Hesabı	707.489,14	707.489,14	0,00	0,00
800		Bütçe Gelirleri Hesabı	742.433,21	742.433,21	0,00	0,00
805		Gelir Yansıtma Hesabı	742.433,21	742.433,21	0,00	0,00
810		Bütçe Gelirlerinden Ret Ve İadeler Hesabı	3.868,75	3.868,75	0,00	0,00
830		Bütçe Giderleri Hesabı	577.824,43	577.824,43	0,00	0,00
835		Gider Yansıtma Hesapları	577.824,43	577.824,43	0,00	0,00
895		Bütçe Uygulama Sonuçları Hesabı	1.320.257,64	1.320.257,64	0,00	0,00
900		Gönderilecek Bütçe Ödenekleri Hesabı	2.670.000,00	2.670.000,00	0,00	0,00
901		Bütçe Ödenekleri Hesabı - test	4.762.175,57	4.762.175,57	0,00	0,00
905		Ödenekli Giderler Hesabı	577.824,43	577.824,43	0,00	0,00
910		Teminat Mektupları Hesabı	43.335,00	16.800,00	26.535,00	0,00
911		Teminat Mektupları Emanetleri Hesabı	16.800,00	43.335,00	0,00	26.535,00
GENEL TOPLAM			17.863.834,99	17.863.834,99	1.030.306,83	1.030.306,83

G.Y.M.Y. Örnek-3



T.C.
KİMYE BELEDİYELER BİRLİĞİ
KAPANIŞ MİZANI

Tarih Aralığı : 01.01.2020 - 31.12.2020		YILI: 2020				
0.0 Hepsi		AYI: 12				
Hepsi (0)						
Hesap Kodu	Yardımcı Hesap Kodu	Hesap Adı	Borç Tutarı	Alacak Tutarı	Borç Kalamı	Alacak Kalamı
102		Banka Hesabı	1.033.605,62	1.033.605,62	0,00	0,00
103		Verilen Çekler Ve Gönderme Emirleri Hesabı (-)	604.323,18	604.323,18	0,00	0,00
120		Gelirlerden Alacaklar Hesabı	719.073,60	719.073,60	0,00	0,00
121		Gelirlerden Takipli Alacaklar Hesabı	326.707,51	326.707,51	0,00	0,00
150		İlk Madde Ve Malzeme Hesabı	1.900,00	1.900,00	0,00	0,00
160		İş Avans Ve Kredileri Hesabı	7.000,00	7.000,00	0,00	0,00
190		Devreden Katma Değer Vergisi Hesabı	54.774,23	54.774,23	0,00	0,00
241		Mal Ve Hizmet Üreten Kuruluşlara Yatırılan Sermaveler Hesabı	50.000,00	50.000,00	0,00	0,00
253		TESİS, MAKİNE VE CİHAZLAR HESABI	606,28	606,28	0,00	0,00
255		DEMİRBAŞLAR HESABI	24.966,52	24.966,52	0,00	0,00
257		BİRİKMİŞ AMORTİSMANLAR HESABI (-)	25.572,80	25.572,80	0,00	0,00
260		Haklar Hesabı	19.269,40	19.269,40	0,00	0,00
268		Birikmiş Amortismanlar Hesabı (-)	19.269,40	19.269,40	0,00	0,00
294		Elden Çıkarılacak Stoklar Ve Maddi Duran Varlıklar Hesabı	17.700,00	17.700,00	0,00	0,00
299		Birikmiş Amortismanlar Hesabı (-)	17.700,00	17.700,00	0,00	0,00
320		Bütçe Emanetleri Hesabı	44.276,00	44.276,00	0,00	0,00
330		Alınan Depozito Ve Teminatlar Hesabı	20.905,37	20.905,37	0,00	0,00
333		Emanetler Hesabı	43.822,54	43.822,54	0,00	0,00
360		Ödenecek Vergi Ve Fonlar Hesabı	51.982,07	51.982,07	0,00	0,00
500		Net Değer Hesabı	518.087,82	518.087,82	0,00	0,00
570		Geçmiş Yıllar Olumlu Faaliyet Sonuçları Hesabı	695.116,98	695.116,98	0,00	0,00
580		Geçmiş Yıllar Olumsuz Faaliyet Sonuçları Hesabı (-)	290.209,37	290.209,37	0,00	0,00
590		Dönem Olumlu Faaliyet Sonucu Hesabı	127.669,71	127.669,71	0,00	0,00
591		Dönem Olumsuz Faaliyet Sonucu Hesabı (-)	113.033,31	113.033,31	0,00	0,00
600		Gelirler Hesabı	720.618,89	720.618,89	0,00	0,00
630		Giderler Hesabı	579.819,43	579.819,43	0,00	0,00
690		Faaliyet Sonuçları Hesabı	707.489,14	707.489,14	0,00	0,00
800		Bütçe Gelirleri Hesabı	742.433,21	742.433,21	0,00	0,00
805		Gelir Yansıtma Hesabı	742.433,21	742.433,21	0,00	0,00
810		Bütçe Gelirlerinden Ret Ve İadeler Hesabı	3.868,75	3.868,75	0,00	0,00
830		Bütçe Giderleri Hesabı	577.824,43	577.824,43	0,00	0,00
835		Gider Yansıtma Hesapları	577.824,43	577.824,43	0,00	0,00
895		Bütçe Uygulama Sonuçları Hesabı	1.320.257,64	1.320.257,64	0,00	0,00
900		Gönderilecek Bütçe Ödenekleri Hesabı	2.670.000,00	2.670.000,00	0,00	0,00
901		Bütçe Ödenekleri Hesabı - test	4.762.175,57	4.762.175,57	0,00	0,00
905		Ödenekli Giderler Hesabı	577.824,43	577.824,43	0,00	0,00
910		Teminat Mektupları Hesabı	43.335,00	43.335,00	0,00	0,00
911		Teminat Mektupları Emanetleri Hesabı	43.335,00	43.335,00	0,00	0,00
GENEL TOPLAM			18.896.810,84	18.896.810,84	0,00	0,00





T.C.
KIRIYE BELEDİYELER BİRLİĐİ
2020 MALİ YILI KAPANIŞ BİLANÇOSU

AKTİF		2018 YILI	2019 YILI	2020 YILI	PASİF		2018 YILI	2019 YILI	2020 YILI
1	DÖNEN VARLIKLAR	783.650,90	654.677,52	778.196,32	3	KISA VADELİ YABANCI KAYNAKLAR	43.107,53	21.545,31	17.394,40
10	HAZIR DEĐERLER	305.509,69	274.736,40	429.282,44	30	KISA VADELİ İÇ MALİ BORÇLAR	0,00	0,00	0,00
100	Kasa Hesabı	0,00	0,00	0,00	300	Banka Kredileri Hesabı	0,00	0,00	0,00
101	Alınan Çekler Hesabı	0,00	0,00	0,00	303	Kamu İdarelerine Mali Borçlar Hesabı	0,00	0,00	0,00
102	Banka Hesabı	305.509,69	274.736,40	429.282,44	304	Cari Yılda Ödenecek Tahviller Hesabı	0,00	0,00	0,00
103	Verilen Çekler Ve Gönderme Emirleri Hesabı (-)	0,00	0,00	0,00	309	Kısa Vadeli Diğer İç Mali Borçlar Hesabı	0,00	0,00	0,00
104	Proje Özel Hesabı	0,00	0,00	0,00	31	KISA VADELİ DİŐ MALİ BORÇLAR	0,00	0,00	0,00
105	Döviz Hesabı	0,00	0,00	0,00	310	Cari Yılda Ödenecek DıŐ Mali Borçlar Hesabı	0,00	0,00	0,00
106	Döviz Gönderme Emirleri Hesabı (-)	0,00	0,00	0,00	32	FAALİYET BORÇLARI	20.268,82	0,00	0,00
108	Diđer Hazır Deđerler Hesabı	0,00	0,00	0,00	1	Kayıt Bulunamadı	0,00	0,00	0,00
109	Banka Kredi Kartlarından Alacaklar Hesabı	0,00	0,00	0,00	320	Bütçe Emanetleri Hesabı	20.268,82	0,00	0,00
11	MENKUL KIYMET VE VARLIKLAR	0,00	0,00	0,00	322	BütçeŐtirilecek Borçlar Hesabı	0,00	0,00	0,00
117	Menkul Varlıklar Hesabı	0,00	0,00	0,00	33	EMANET YABANCI KAYNAKLAR	17.325,99	17.780,24	15.718,54
118	Diđer Menkul Kıymet Ve Varlıklar Hesabı	0,00	0,00	0,00	330	Alınan Depozito Ve Teminatlar Hesabı	2.905,37	2.905,37	2.905,37
12	FAALİYET ALACAKLARI	419.458,93	325.166,89	294.139,65	333	Emanetler Hesabı	14.420,62	14.874,87	12.813,17
120	Gelirlerden Alacaklar Hesabı	0,00	0,00	280.267,10	34	ALINAN AVANSLAR	0,00	0,00	0,00
121	Gelirlerden Takipli Alacaklar Hesabı	419.458,93	325.166,89	13.872,55	340	Alınan SipariŐ Avansları Hesabı	0,00	0,00	0,00
122	Gelirlerden Tecilli Ve Tehirli Alacaklar Hesabı	0,00	0,00	0,00	349	Alınan Diğer Avanslar Hesabı	0,00	0,00	0,00
126	Verilen Depozito Ve Teminatlar Hesabı	0,00	0,00	0,00	36	ÖDENECEK DİĐER YÜKÜMLÜLÜKLER	5.512,72	3.765,07	1.675,86
127	Diđer Faaliyet Alacakları Hesabı	0,00	0,00	0,00	360	Ödenecek Vergi Ve Fonlar Hesabı	3.899,12	3.765,07	1.675,86
13	KURUM ALACAKLARI	0,00	0,00	0,00	361	Ödenecek Sosyal Güvenlik Kesintileri Hesabı	1.581,03	0,00	0,00
132	Kurumca Verilen Borçlardan Alacaklar Hesabı	0,00	0,00	0,00	362	Fonlar Veya Diğer Kamu İdareleri Adına Yapılan Tahsilat Hes	32,57	0,00	0,00
137	Takipteki Kurum Alacakları Hesabı	0,00	0,00	0,00	363	Kamu İdareleri Payları Hesabı	0,00	0,00	0,00
14	DİĐER ALACAKLAR	0,00	0,00	0,00	368	Vadesi Geçmiş, Ertelenmiş Veya Taksitlendirilmiş Vergi Ve D	0,00	0,00	0,00
140	KiŐilerden Alacaklar Hesabı	0,00	0,00	0,00	37	BORÇ VE GİDER KARŐILIKLARI	0,00	0,00	0,00
15	STOKLAR	0,00	0,00	0,00	372	Kıdem Tazminatı KarŐılıđı Hesabı	0,00	0,00	0,00
150	İlk Madde Ve Malzeme Hesabı	0,00	0,00	0,00	379	Diđer Borç Ve Gider KarŐılıkları Hesabı	0,00	0,00	0,00
153	Ticari Mallar Hesabı	0,00	0,00	0,00	38	GELECEK AYLARA AİT GELİRLER VE GİDER TAHAK	0,00	0,00	0,00
157	Diđer Stoklar Hesabı	0,00	0,00	0,00	380	Gelecek Aylara Ait Gelirler Hesabı	0,00	0,00	0,00
16	ÖN ÖDEMELER	3.908,05	0,00	0,00	381	Gider Tahakkukları Hesabı	0,00	0,00	0,00
160	İŐ Avans Ve Kredileri Hesabı	0,00	0,00	0,00	39	DİĐER KISA VADELİ YABANCI KAYNAKLAR HESABI	0,00	0,00	0,00
161	Personel Avansları Hesabı	0,00	0,00	0,00	391	Hesaplanan Kdv	0,00	0,00	0,00
162	Bütçe DıŐı Avans Ve Krediler Hesabı	3.908,05	0,00	0,00	397	Sayım Fazlaları Hesabı	0,00	0,00	0,00
164	Akreditifler Hesabı	0,00	0,00	0,00	399	Diđer ÇeŐitli Kısa Vadeli Yabancı Kaynaklar Hesabı	0,00	0,00	0,00
165	Mahsup Dönemine Aktarılan Avans Ve Krediler Hesabı	0,00	0,00	0,00	4	UZUN VADELİ YABANCI KAYNAKLAR	0,00	0,00	0,00
166	Proje Özel Hesabından Verilen Avans Ve Akreditifler Hesabı	0,00	0,00	0,00	40	UZUN VADELİ İÇ MALİ BORÇLAR	0,00	0,00	0,00

167	Doğrudan Dış Proje Kredi Kullanımları Avans Ve Akredifleri	0,00	0,00	0,00	400	Banka Kredileri Hesabı	0,00	0,00	0,00
18	GELECEK AYLARA AİT GİDERLER	0,00	0,00	0,00	403	Kamu İdarelerine Mali Borçlar Hesabı	0,00	0,00	0,00
180	Gelecek Aylara Ait Giderler Hesabı	0,00	0,00	0,00	404	Tahviller Hesabı	0,00	0,00	0,00
19	DİĞER DÖNEN VARLIKLAR	54.774,23	54.774,23	54.774,23	409	Uzun Vadeli Diğer İç Mali Borçlar Hesabı	0,00	0,00	0,00
190	Devreden Katma Değer Vergisi Hesabı	54.774,23	54.774,23	54.774,23	41	UZUN VADELİ DIŞ MALİ BORÇLAR	0,00	0,00	0,00
191	İndirilecek Katma Değer Vergisi Hesabı	0,00	0,00	0,00	410	Dış Mali Borçlar Hesabı	0,00	0,00	0,00
197	Sayım Noksanları Hesabı	0,00	0,00	0,00	43	DİĞER BORÇLAR	0,00	0,00	0,00
2	DURAN VARLIKLAR	55.622,15	50.000,00	50.000,00	430	Alman Depozito Ve Teminatlar Hesabı	0,00	0,00	0,00
21	MENKUL KIYMET VE VARLIKLAR	0,00	0,00	0,00	438	Kamuya Olan Ertelenmiş Veya Taksitlendirilmiş Borçlar Hesabı	0,00	0,00	0,00
217	Menkul Varlıklar Hesabı	0,00	0,00	0,00	44	ALINAN AVANSLAR	0,00	0,00	0,00
218	Diğer Menkul Kıymet Ve Varlıklar Hesabı	0,00	0,00	0,00	440	Alman Sipariş Avansları Hesabı	0,00	0,00	0,00
22	FAALİYET ALACAKLARI	0,00	0,00	0,00	449	Alman Diğer Avanslar Hesabı	0,00	0,00	0,00
220	Gelirlerden Alacaklar Hesabı	0,00	0,00	0,00	47	BORÇ VE GİDER KARŞILIKLARI	0,00	0,00	0,00
222	Gelirlerden Tecilli Ve Tehirli Alacaklar Hesabı	0,00	0,00	0,00	472	Kıdem Tamzini Karşılığı Hesabı	0,00	0,00	0,00
227	Diğer Faaliyet Alacakları Hesabı	0,00	0,00	0,00	479	Diğer Borç Ve Gider Karşılıkları Hesabı	0,00	0,00	0,00
23	KURUM ALACAKLARI	0,00	0,00	0,00	48	GELECEK YILLARA AİT GELİRLER VE GİDER TAHAKKUKLARI	0,00	0,00	0,00
232	Kurumca Verilen Borçlardan Alacaklar Hesabı	0,00	0,00	0,00	480	Gelecek Yıllara Ait Gelirler Hesabı	0,00	0,00	0,00
24	MALİ DURAN VARLIKLAR	50.000,00	50.000,00	50.000,00	481	Gider Tahakkukları Hesabı	0,00	0,00	0,00
240	Mali Kuruluşlara Yatırılan Sermayeler Hesabı	0,00	0,00	0,00	49	DİĞER UZUN VADELİ YABANCI KAYNAKLAR	0,00	0,00	0,00
241	Mal Ve Hizmet Üreten Kuruluşlara Yatırılan Sermayeler Hesabı	50.000,00	50.000,00	50.000,00	499	Diğer Uzun Vadeli Yabancı Kaynaklar Hesabı	0,00	0,00	0,00
25	MADDİ DURAN VARLIKLAR	5.622,15	0,00	0,00	5	ÖZ KAYNAKLAR	796.165,52	683.132,21	810.801,92
250	ARAZİ VE ARSALAR HESABI	0,00	0,00	0,00	50	NET DEĞER	916.361,80	512.749,78	448.607,03
251	YERALTI VE YERÜSTÜ DÜZENLERİ HESABI	0,00	0,00	0,00	500	Net Değer Hesabı	916.361,80	512.749,78	448.607,03
252	BİNALAR HESABI	0,00	0,00	0,00	52	YENİDEN DEĞERLEME FARKLARI	0,00	0,00	0,00
253	TESİS, MAKİNE VE CİHAZLAR HESABI	606,28	606,28	606,28	522	Yeniden Değerleme Farkları Hesabı	0,00	0,00	0,00
254	TAŞITLAR HESABI	0,00	0,00	0,00	57	GEÇMİŞ YILLAR OLUMLU FAALİYET SONUÇLARI	280.352,80	347.558,49	347.558,49
255	DEMİRBAŞLAR HESABI	24.966,52	24.966,52	24.966,52	570	Geçmiş Yıllar Olumlu Faaliyet Sonuçları Hesabı	280.352,80	347.558,49	347.558,49
256	DİĞER MADDİ DURAN VARLIKLAR HESABI	0,00	0,00	0,00	58	GEÇMİŞ YILLAR OLUMSUZ FAALİYET SONUÇLARI	-467.754,77	-64.142,75	-113.033,31
257	BİRİKMİŞ AMORTİSMANLAR HESABI (-)	-19.950,65	-25.572,80	-25.572,80	580	Geçmiş Yıllar Olumsuz Faaliyet Sonuçları Hesabı (-)	-467.754,77	-64.142,75	-113.033,31
258	YAPILMAKTA OLAN YATIRIMLAR HESABI	0,00	0,00	0,00	59	DÖNEM FAALİYET SONUÇLARI	67.205,69	-113.033,31	127.669,71
259	Yatırım Avansları Hesabı	0,00	0,00	0,00	590	Dönem Olumlu Faaliyet Sonucu Hesabı	67.205,69	0,00	127.669,71
26	MADDİ OLMAYAN DURAN VARLIKLAR	0,00	0,00	0,00	591	Dönem Olumsuz Faaliyet Sonucu Hesabı (-)	0,00	-113.033,31	0,00
260	Haklar Hesabı	19.269,40	19.269,40	19.269,40					
264	Özel Maliyetler Hesabı	0,00	0,00	0,00					
268	Birikmiş Amortismanlar Hesabı (-)	-19.269,40	-19.269,40	-19.269,40					
28	GELECEK YILLARA AİT GİDERLER	0,00	0,00	0,00					
280	Gelecek Yıllara Ait Giderler Hesabı	0,00	0,00	0,00					
29	DİĞER DURAN VARLIKLAR	0,00	0,00	0,00					
294	Elden Çıkarılacak Stoklar Ve Maddi Duran Varlıklar Hesabı	17.700,00	17.700,00	17.700,00					
297	Diğer Çeşitli Duran Varlıklar Hesabı	0,00	0,00	0,00					
299	Birikmiş Amortismanlar Hesabı (-)	-17.700,00	-17.700,00	-17.700,00					

TOPLAM		839.273,05	704.677,52	828.196,32	TOPLAM		839.273,05	704.677,52	828.196,32
9	NAZIM HESAPLAR	9.135,00	25.935,00	26.535,00	9	NAZIM HESAPLAR	9.135,00	25.935,00	26.535,00
90	ÖDENEK HESAPLARI	0,00	0,00	0,00	90	ÖDENEK HESAPLARI	0,00	0,00	0,00
91	NAKİT DIŐI TEMİNAT VE KİŐİLERE AİT MENKUL KIY	9.135,00	25.935,00	26.535,00	91	NAKİT DIŐI TEMİNAT VE KİŐİLERE AİT MENKUL KIY	9.135,00	25.935,00	26.535,00
910	Teminat Mektupları Hesabı	9.135,00	25.935,00	26.535,00	911	Teminat Mektupları Emanetleri Hesabı	9.135,00	25.935,00	26.535,00
92	TAAHHÜT HESAPLARI	0,00	0,00	0,00	92	TAAHHÜT HESAPLARI	0,00	0,00	0,00
GENEL TOPLAM		848.408,05	730.612,52	854.731,32	GENEL TOPLAM		848.408,05	730.612,52	854.731,32

G.Y.M.Y. Örnek-4



*BÜTÇE
UYGULAMA
SONUÇLARI
TABLOSU
(Örnek-79)*



T.C.
KIRIYE BELEDİYELER BİRLİĐİ
2020 MALİ YILI BÜTÇE UYGULAMA SONUÇLARI TABLOSU

Hesap Kodu	EKONOMİK KODU				BÜTÇE GİDERİN TÜRÜ	(2018) Yılı	(2019) Yılı	Cari Yıl (2020)	Hesap Kodu	EKONOMİK KODU				BÜTÇE GELİRİN TÜRÜ	(2018) Yılı	(2019) Yılı	Cari Yıl (2020)
	KOD1	KOD2	KOD3	KOD4						KOD1	KOD2	KOD3	KOD4				
830	1				Personel Giderleri	92.176,23	35.780,88	0,00	800	2				Kayıt Bulunamadı	0,00	0,00	0,00
830	1	1			Memurlar	92.176,23	35.780,88	0,00	800	2	1			Kayıt Bulunamadı	0,00	0,00	0,00
830	1	1	1		Temel Maaşlar	26.983,50	11.545,46	0,00	800	2	1	5		Kayıt Bulunamadı	0,00	0,00	0,00
830	1	1	1	1	Temel Maaşlar	26.983,50	11.545,46	0,00	800	2	1	5	5	Kayıt Bulunamadı	0,00	0,00	0,00
830	1	1	2		Zamlar Ve Tazminatlar	39.857,40	17.054,06	0,00	800	2	3			Kayıt Bulunamadı	0,00	0,00	0,00
830	1	1	2	1	Zamlar Ve Tazminatlar	39.857,40	17.054,06	0,00	800	2	3	2		Kayıt Bulunamadı	0,00	0,00	0,00
830	1	1	3		Ödenekler	339,74	195,90	0,00	800	2	3	2	9	Kayıt Bulunamadı	0,00	0,00	0,00
830	1	1	3	1	Ödenekler	339,74	195,90	0,00	800	2	6			Kayıt Bulunamadı	0,00	0,00	0,00
830	1	1	4		Sosyal Haklar	24.995,59	6.985,46	0,00	800	2	6	1		Kayıt Bulunamadı	0,00	0,00	0,00
830	1	1	4	1	Sosyal Haklar	24.995,59	6.985,46	0,00	800	2	6	1	5	Kayıt Bulunamadı	0,00	0,00	0,00
830	1	1	9		Diđer Personel Giderleri	0,00	0,00	0,00	800	2	7			Kayıt Bulunamadı	0,00	0,00	0,00
830	1	1	9	1	Diđer Personel Giderleri	0,00	0,00	0,00	800	2	7	1		Kayıt Bulunamadı	0,00	0,00	0,00
830	1	2			Sözleşmeli Personel	0,00	0,00	0,00	800	2	7	1	90	Kayıt Bulunamadı	0,00	0,00	0,00
830	1	2	1		Ücretler	0,00	0,00	0,00	800	2	7	9		Kayıt Bulunamadı	0,00	0,00	0,00
830	1	2	1	2	Kadro Karşılıđı Sözleşmeli Personel Ücr	0,00	0,00	0,00	800	2	7	9	90	Kayıt Bulunamadı	0,00	0,00	0,00
830	1	2	2		Zamlar Ve Tazminatlar	0,00	0,00	0,00	800	3				Teşebbüs Ve Mülkiyet Gelirleri	595.712,63	811.019,58	315.751,64
830	1	2	2	2	Kadro Karşılıđı Sözleşmeli Personel Zan	0,00	0,00	0,00	800	3	1			Mal Ve Hizmet Satış Gelirleri	595.712,63	811.019,58	315.751,64
830	2				Sosyal Güvenlik Kurumlarına Devlet Pri	12.083,31	5.144,48	0,00	800	3	1	1		Mal Satış Gelirleri	0,00	0,00	0,00
830	2	1			Memurlar	12.083,31	5.144,48	0,00	800	3	1	1	1	Şartname, Basılı Evrak, Form Satış Gelir	0,00	0,00	0,00
830	2	1	6		Sosyal Güvenlik Kurumuna	12.083,31	5.144,48	0,00	800	3	1	2		Hizmet Gelirleri	595.712,63	811.019,58	315.751,64
830	2	1	6	1	Sosyal Güvenlik Primi Ödemeleri	7.552,06	3.215,30	0,00	800	3	1	2	4	Kurs, Toplantı, Seminer, Eğitim Vb. Faal	585.712,63	760.905,20	154.935,90
830	2	1	6	2	Sađlık Primi Ödemeleri	4.531,25	1.929,18	0,00	800	3	1	2	53	Eđitim Hizmetlerine İlişkin Gelirler	10.000,00	50.114,38	160.815,74
830	3				Mal Ve Hizmet Alım Giderleri	659.817,57	871.922,49	510.824,43	800	4				Alınan Bağış Ve Yardımlar İle Özel Geli	0,00	0,00	71.400,00
830	3	2			Tüketime Yönelik Mal Ve Malzeme Alım	3.038,31	19.928,96	5.570,80	800	4	3			Diđer İdarelerden Alınan Bağış Ve Yard	0,00	0,00	71.400,00
830	3	2	1		Kırtasiye Ve Büro Malzemesi Alımları	1.593,24	17.791,16	3.119,00	800	4	3	1		Cari	0,00	0,00	71.400,00
830	3	2	1	1	Kırtasiye Alımları	1.593,24	17.791,16	3.119,00	800	4	3	1	2	Mahalli İdarelerden Alınan Bağış Ve Yar	0,00	0,00	71.400,00
830	3	2	1	5	Baskı Ve Cilt Giderleri	0,00	0,00	0,00	800	4	4			Kurumlardan Ve Kişilerden Alınan Yard	0,00	0,00	0,00
830	3	2	1	90	Diđer Kırtasiye Ve Büro Malzemesi Alım	0,00	0,00	0,00	800	4	4	1		Cari	0,00	0,00	0,00
830	3	2	3		Enerji Alımları	1.445,07	2.137,80	2.451,80	800	4	4	1	2	Kişilerden Alınan Bağış Ve Yardımlar	0,00	0,00	0,00
830	3	2	3	1	Yakacak Alımları	0,00	0,00	0,00	800	4	5			Proje Yardımları	0,00	0,00	0,00
830	3	2	3	3	Elektrik Alımları	1.445,07	2.137,80	2.451,80	800	4	5	1		Cari	0,00	0,00	0,00
830	3	2	4		Yiyecek, İçecek Ve Yem Alımları	0,00	0,00	0,00	800	4	5	1	1	Genel Bütçeli İdarelerden Alınan Proje Y	0,00	0,00	0,00
830	3	2	4	2	İçecek Alımları	0,00	0,00	0,00	800	4	5	1	5	Mahalli İdarelerden Alınan Proje Yardım	0,00	0,00	0,00
830	3	2	6		Özel Malzeme Alımları	0,00	0,00	0,00	800	4	5	2		Sermaye	0,00	0,00	0,00
830	3	2	6	90	Diđer Özel Malzeme Alımları	0,00	0,00	0,00	800	4	5	2	5	Mahalli İdarelerden Alınan Proje Yardım	0,00	0,00	0,00
830	3	2	9		Diđer Tüketim Mal Ve Malzemesi Alımlı	0,00	0,00	0,00	800	5				Diđer Gelirler	44.164,24	271.289,98	355.281,57

830	3	2	9	90	Diğer Tüketim Mal Ve Malzemesi Alımları	0,00	0,00	0,00	800	5	1			Faiz Gelirleri	9.628,81	12.982,32	13.078,28			
830	3	3			Yolluklar	611,70	2.750,31	0,00	800	5	1	8		Vergi, Resim Ve Harç Gecikme Faizleri	0,00	0,00	0,00			
830	3	3	1		Yurtiçi Geçici Görev Yollukları	611,70	979,68	0,00	800	5	1	8	1	Vergi, Resim Ve Harç Gecikme Faizleri	0,00	0,00	0,00			
830	3	3	1	1	Yurtiçi Geçici Görev Yollukları	611,70	979,68	0,00	800	5	1	9		Diğer Faizler	9.628,81	12.982,32	13.078,28			
830	3	3	2		Yurtiçi Sürekli Görev Yollukları	0,00	1.770,63	0,00	800	5	1	9	3	Mevduat Faizleri	9.628,81	12.982,32	13.078,28			
830	3	3	2	1	Yurtiçi Sürekli Görev Yollukları	0,00	1.770,63	0,00	800	5	1	9	99	Diğer Faizler	0,00	0,00	0,00			
830	3	3	3		Yurtdışı Geçici Görev Yollukları	0,00	0,00	0,00	800	5	2			Kişi Ve Kurumlardan Alınan Paylar	34.335,43	252.773,40	342.203,29			
830	3	3	3	1	Yurtdışı Geçici Görev Yollukları	0,00	0,00	0,00	800	5	2	9		Diğer Paylar	34.335,43	252.773,40	342.203,29			
830	3	4			Görev Giderleri	1.374,51	4.504,77	2.217,06	800	5	2	9	99	Diğer Paylar	34.335,43	252.773,40	342.203,29			
830	3	4	2		Yasal Giderler	142,06	2.587,50	30,81	800	5	3			Para Cezaları	0,00	0,00	0,00			
830	3	4	2	4	Mahkeme Harç Ve Giderleri	0,00	2.062,50	0,00	800	5	3	9		Diğer Para Cezaları	0,00	0,00	0,00			
830	3	4	2	90	Diğer Yasal Giderler	142,06	525,00	30,81	800	5	3	9	2	Zamanında Ödenmeyen Ücret Gelirleri	0,00	0,00	0,00			
830	3	4	3		Ödenecek Vergi, Resim, Harçlar Ve Benzeri Giderler	1.106,82	1.917,27	2.186,25	800	5	9			Diğer Çeşitli Gelirler	200,00	5.534,26	0,00			
830	3	4	3	1	Vergi Ödemeleri Ve Benzeri Giderler	0,00	0,00	0,00	800	5	9	1		Diğer Çeşitli Gelirler	200,00	5.534,26	0,00			
830	3	4	3	90	Diğer Vergi, Resim Ve Harçlar Ve Benzeri Giderler	1.106,82	1.917,27	2.186,25	800	5	9	1	6	Kişilerden Alacaklar	0,00	0,00	0,00			
830	3	4	9		Diğer Görev Giderleri	125,63	0,00	0,00	800	5	9	1	99	Yukarıda Tanımlanmayan Diğer Çeşitli Gelirler	200,00	5.534,26	0,00			
830	3	4	9	1	Karantina Giderleri	0,00	0,00	0,00	BÜTÇE GELİRİ TOPLAMI (B)						639.876,87	1.082.309,56	742.433,21			
830	3	4	9	90	Diğer Görev Giderleri	125,63	0,00	0,00	BÜTÇE GELİRLERİNDEN RED VE İADELERİN TÜRÜ						(2018) Yılı	(2019) Yılı	Cari Yıl (2020)			
830	3	5			Hizmet Alımları	75.290,33	124.182,45	197.052,57	810	2				Kayıt Bulunamadı	0,00	0,00	0,00			
830	3	5	1		Müşavir Firma Ve Kişilere Ödemeler	66.114,02	116.150,11	183.974,26	810	2	1			Kayıt Bulunamadı	0,00	0,00	0,00			
830	3	5	1	1	Etüt-proje Bilirkişi Ekspertiz Giderleri	0,00	0,00	0,00	810	2	1	5		Kayıt Bulunamadı	0,00	0,00	0,00			
830	3	5	1	2	Araştırma Ve Geliştirme Giderleri	0,00	0,00	0,00	810	2	1	5	5	Kayıt Bulunamadı	0,00	0,00	0,00			
830	3	5	1	3	Bilgisayar Hizmeti Alımları	14.160,00	0,00	22.656,00	810	2	1	5	5	Kayıt Bulunamadı	0,00	0,00	0,00			
830	3	5	1	7	Danışma Yönetim Ve İşletim Giderleri	0,00	56.935,00	105.492,00	810	3				Teşebbüs Ve Mülkiyet Gelirleri	250,00	740,00	0,00			
830	3	5	1	8	Temizlik Hizmeti Alım Giderleri	51.954,02	59.215,11	55.826,26	810	3	1			Mal Ve Hizmet Satış Gelirleri	250,00	740,00	0,00			
830	3	5	1	90	Diğer Müşavir Firma Ve Kişilere Ödemeler	0,00	0,00	0,00	810	3	1	2		Hizmet Gelirleri	250,00	740,00	0,00			
830	3	5	2		Haberleşme Giderleri	4.652,31	4.570,34	4.150,31	810	3	1	2	4	Kurs, Toplantı, Seminer, Eğitim Vb. Faaliyet Gelirleri	250,00	740,00	0,00			
830	3	5	2	1	Posta Ve Telgraf Giderleri	0,00	414,20	415,25	810	3	1	2	53	Eğitim Hizmetlerine İlişkin Gelirler	0,00	0,00	0,00			
830	3	5	2	2	Telefon Abonelik Ve Kullanım Ücretleri	3.259,06	3.064,39	2.837,31	810	4				Alınan Bağış Ve Yardımlar İle Özel Gelirler	0,00	0,00	0,00			
830	3	5	2	3	Bilgiye Abonelik Giderleri	1.393,25	1.091,75	897,75	810	4	5			Proje Yardımları	0,00	0,00	0,00			
830	3	5	3		Taşıma Giderleri	0,00	0,00	0,00	810	4	5	1		Cari	0,00	0,00	0,00			
830	3	5	3	3	Yük Taşıma Giderleri	0,00	0,00	0,00	810	4	5	1	5	Mahalli İdarelerden Alınan Proje Yardımları	0,00	0,00	0,00			
830	3	5	4		Tarifeye Bağlı Ödemeler	0,00	0,00	0,00	810	5				Diğer Gelirler	0,00	0,20	3.868,75			
830	3	5	4	1	İlan Giderleri	0,00	0,00	0,00	810	5	2			Kişi Ve Kurumlardan Alınan Paylar	0,00	0,20	3.868,75			
830	3	5	5		Kiralar	0,00	0,00	0,00	810	5	2	9		Diğer Paylar	0,00	0,20	3.868,75			
830	3	5	5	5	Hizmet Binası Kiralama Giderleri	0,00	0,00	0,00	810	5	2	9	99	Diğer Paylar	0,00	0,20	3.868,75			
830	3	5	9		Diğer Hizmet Alımları	4.524,00	3.462,00	8.928,00	BÜTÇE GELİRLERİNDEN RED VE İADELERİN TOPLAMI (C)						250,00	740,20	3.868,75			
830	3	5	9	11	Diğer Binaların İşletme Maliyetlerine Katkı Giderleri	4.524,00	3.462,00	8.928,00												
830	3	5	9	90	Diğer Hizmet Alımları	0,00	0,00	0,00												
830	3	6			Temsil Ve Tanıtma Giderleri	572.352,72	719.098,00	302.141,00												
830	3	6	1		Temsil Giderleri	554.121,72	719.098,00	123.489,00												

830	3	6	1	1	Temsil, Ağrlama, Tören, Fuar, Organiza	554.121,72	719.098,00	123.489,00
830	3	6	2		Tanıtma Giderleri	18.231,00	0,00	178.652,00
830	3	6	2	1	Tanıtma, Ağrlama, Tören, Fuar, Organiza	18.231,00	0,00	178.652,00
830	3	7			Menkul Mal,gayrimaddi Hak Alım, Bakım	7.150,00	1.458,00	3.843,00
830	3	7	1		Menkul Mal Alım Giderleri	5.800,00	1.458,00	1.003,00
830	3	7	1	1	Büro Ve İşyeri Mal Ve Malzeme Alımları	5.800,00	1.458,00	0,00
830	3	7	1	2	Büro Ve İşyeri Makine Ve Teçizat Alımları	0,00	0,00	1.003,00
830	3	7	2		Gayri Maddi Hak Alımları	0,00	0,00	0,00
830	3	7	2	1	Bilgisayar Yazılım Alımları Ve Yapımları	0,00	0,00	0,00
830	3	7	3		Bakım Ve Onarım Giderleri	1.350,00	0,00	2.840,00
830	3	7	3	2	Makine Teçizat Bakım Ve Onarım Giderleri	1.350,00	0,00	2.840,00
830	3	7	3	90	Diğer Bakım Ve Onarım Giderleri	0,00	0,00	0,00
830	5				Cari Transferler	1.800,00	179.874,21	67.000,00
830	5	1			Görev Zararları	1.800,00	179.874,21	2.000,00
830	5	1	2		Sosyal Güvenlik Kurumlarına	1.800,00	179.874,21	2.000,00
830	5	1	2	5	Sosyal Güvenlik Kurumu'na	1.800,00	179.874,21	2.000,00
830	5	3			Kar Amacı Gütmeyen Kuruluşlara Yapılan	0,00	0,00	65.000,00
830	5	3	1		Kar Amacı Gütmeyen Kuruluşlara	0,00	0,00	65.000,00
830	5	3	1	1	Dernek, Birlik, Kurum, Kuruluş, Sandık	0,00	0,00	65.000,00
830	5	3	1	90	Diğerlerine	0,00	0,00	0,00
830	8				Borç Verme	50.000,00	0,00	0,00
830	8	1			Yurtiçi Borç Verme	50.000,00	0,00	0,00
830	8	1	9		Diğer Yurtiçi Borç Verme	50.000,00	0,00	0,00
830	8	1	9	90	Diğer	50.000,00	0,00	0,00
BÜTÇE GİDERİ TOPLAMI (A)						815.877,11	1.092.722,06	577.824,43

NET BÜTÇE GELİRİ (D = B-C)	639.626,87	1.081.569,36	738.564,46
	176.250,24	11.152,70	-160.740,03

G.Y.M.Y. Örnek-7

*BÜTÇE GELİRLERİ
TAHAKKUK
ARTIKLARINDAN
ZAMANAŞIMINA
UĞRAMIŞ OLANLARA
İLİŞKİN
AYRINTI CETVELİ
(Örnek-68)*



*DIŐ BORÇ
DEĐİŐİM
TABLOSU
(Örnek-83)*



*İÇ BORÇ
DEĞİŞİM
TABLOSU
(Örnek-82)*



T.C.
KIYI EGE BELEDİYELER BİRLİĐİ

2020 İÇ BORÇ DEĐİŐİM TABLOSU

Hesap Kodu	Yardımcı Hesap Kodu					İÇ BORCUN NİTELİĐİ	2018 YILI	2019 YILI	Cari Yıl 2020
	I	II	III	IV	V				
32						FAALİYET BORÇLARI	20.268,82	0,00	0,00
320						Bütçe Emanetleri Hesabı	20.268,82	0,00	0,00
320	1					Cari Yıla (n) Ait Borçlar	0,00	0,00	0,00
320	2					N-1 Yılına Ait Borçlar	14.867,03	0,00	0,00
320	3					N-2 Yılına Ait Borçlar	0,00	0,00	0,00
320	4					N-3 Yılına Ait Borçlar	0,00	0,00	0,00
320	5					N-4 Yılına Ait Borçlar	5.401,79	0,00	0,00
322						Bütçeleştirilecek Borçlar Hesabı	0,00	0,00	0,00
322	3					Mal Ve Hizmet Alım Borçları	0,00	0,00	0,00
322	3	6				Temsil Ve Tanıtma Borçları	0,00	0,00	0,00
322	3	6	1			Temsil Borçları	0,00	0,00	0,00
322	3	6	1	1		Temsil, Ağırılama, Tören, Fuar, Organizasyon Giderleri	0,00	0,00	0,00
33						EMANET YABANCI KAYNAKLAR	17.325,99	17.780,24	15.718,54
330						Alınan Depozito Ve Teminatlar Hesabı	2.905,37	2.905,37	2.905,37
330	1					İhale Teminatları	2.905,37	2.905,37	2.905,37
330	1	1				Geçici Teminatlar	0,00	0,00	0,00
330	1	1	100			Türk Telekom A.Ő.	0,00	0,00	0,00
330	1	2				Kesin Teminatlar	0,00	0,00	0,00
330	1	2				Kesin Teminatlar	2.905,37	2.905,37	2.905,37
330	1	2	97			Kordon Vergi Dairesi	0,00	0,00	0,00
330	1	2	118			Kıy Ege Belediyeler Birliđi	1.827,00	1.827,00	1.827,00
330	1	2	145			AçılıŐ	1.078,37	1.078,37	1.078,37
330	2					Kayıt Bulunamadı	0,00	0,00	0,00
330	2	1				Kayıt Bulunamadı	0,00	0,00	0,00
330	2	1	1			Kayıt Bulunamadı	0,00	0,00	0,00
330	2	1	2			Kayıt Bulunamadı	0,00	0,00	0,00
333						Emanetler Hesabı	14.420,62	14.874,87	12.813,17
333	1					Kurumlara Ait Emanetler	0,00	0,00	0,00
333	1	5				Mahalli İdareler	0,00	0,00	0,00
333	2					Kişilere Ait Emanetler	14.420,62	14.874,87	12.813,17
333	2	6				Fazla Ve Yersiz Tahsilat	14.420,62	14.874,87	12.813,17
333	2	6	1			Bütçe Gelirlerinden Yersiz Tahsilat	0,02	0,02	0,00
333	2	6	2			Diđer Fazla Ve Yersiz Tahsilat	14.420,60	14.874,85	12.813,17
333	2	7				Personele Ait Emanetler	0,00	0,00	0,00
333	10					Sendikalara Ait Emanetler	0,00	0,00	0,00
333	10	3				Memur Sendikalarına Ödenen Aidatlar	0,00	0,00	0,00
333	10	3	2			Kesk'e Bađlı Sendikalar	0,00	0,00	0,00
333	10	3	2	80		Tüm Belediye Memurları Sendikası	0,00	0,00	0,00
333	10	3	6			Bađımsız Sendikalar	0,00	0,00	0,00
333	10	3	6	66		Tüm Yerel Memur-Sen	0,00	0,00	0,00
36						ÖDENECEK DİĐER YÜKÜMLÜLÜKLER	5.512,72	3.765,07	1.675,86
360						Ödenecek Vergi Ve Fonlar Hesabı	3.899,12	3.765,07	1.675,86
360	1					Gelir Vergisi	3.013,50	0,00	0,00
360	1	1				Gelir Vergisi Kanununun 94/1 Md. Göre Yapılan Tevkifatlar	3.013,50	0,00	0,00

360	1	1	2			Diğer Ücretler İle Ücret Sayılan Ödemelerden Yapılan Tevkifa	3.013,50	0,00	0,00
360	1	2				Gelir Vergisi Kanununun 94/2 Md. Göre Yapılan Tevkifatlar	0,00	0,00	0,00
360	1	2	2			Diğer Serbest Meslek İşleri Dolayısıyla Yapılan Ödemelerden	0,00	0,00	0,00
360	3					Damga Vergisi	354,36	261,93	245,81
360	3	1				Ücret Ve Ücret Sayılan Ödemelere Ait Damga Vergisi	190,53	0,00	0,00
360	3	2				Sözleşmeye Ait Damga Vergisi	0,00	0,00	0,00
360	3	2	101			Mukavelelenmeler	0,00	0,00	0,00
360	3	3				İhale Kararlarına Ait Damga Vergisi	0,00	0,00	0,00
360	3	3	203			Kararlar Ve Mazbatalar	0,00	0,00	0,00
360	3	9				Diğer Ödemelere Ait Damga Vergisi	163,83	261,93	245,81
360	3	9				Diğer Ödemelere Ait Damga Vergisi	0,00	0,00	0,00
360	3	9	412			Belediye Ve İl Özel İdarelerine Verilen Beyannameler	0,00	0,00	0,00
360	3	9	999			Ödemelerin Damga Vergisi	163,83	261,93	245,81
360	4					Katma Değer Vergisi	531,26	3.503,14	1.430,05
360	4	2				Katma Değer Vergisi Tevkifatı	531,26	3.503,14	1.430,05
360	4	2	6			90/100 Kdv Tevkifatı	36,00	1.215,00	1.250,13
360	4	2	6	1		9/10 - %1 Kdv Tevkifatı	0,00	0,00	0,00
360	4	2	6	18		9/10 - %18 Kdv Tevkifatı	36,00	1.215,00	1.250,13
360	4	2	8			5/10 Kdv Tevkifatı	495,26	2.288,14	179,92
360	4	2	8	1		5/10 - %1 Kdv Tevkifatı	0,00	0,00	0,00
360	4	2	8	8		5/10 - %8 Kdv Tevkifatı	225,26	0,00	35,92
360	4	2	8	18		5/10 - %18 Kdv Tevkifatı	270,00	2.288,14	144,00
360	4	2	9			7/10 Kdv Tevkifatı	0,00	0,00	0,00
360	4	2	9	18		7/10 - %18 Kdv Tevkifatı	0,00	0,00	0,00
361						Ödenecek Sosyal Güvenlik Kesintileri Hesabı	1.581,03	0,00	0,00
361	1					Emekli Sandığı Genel Müdürlüğüne	1.185,77	0,00	0,00
361	1	1				İştirakçi Payları	527,01	0,00	0,00
361	1	1	1			% 16 Aylık Aidat Kesintisi	527,01	0,00	0,00
361	1	2				Devlet Payları	658,76	0,00	0,00
361	1	2	1			% 20 Aylık Aidatı Devlet Katkısı	658,76	0,00	0,00
361	1	2	4			%12 Genel Sağlık Sig.Primi	0,00	0,00	0,00
361	10					Prim Tahsilatları	395,26	0,00	0,00
361	10	2				İşveren Payı	395,26	0,00	0,00
361	10	2	3			Genel Sağlık Sigortası Primi	395,26	0,00	0,00
362						Fonlar Veya Diğer Kamu İdareleri Adına Yapılan Tahsilat Hesa	32,57	0,00	0,00
362	2					Diğer Kamu İdareleri Adına Yapılan Tahsilatlar	32,57	0,00	0,00
362	2	6				Diğer Kamu İdareleri Adına Yapılan Tahsilatlar	32,57	0,00	0,00
362	2	6	1			Kefalet Aidatı Giriş Keseneği	32,57	0,00	0,00
İÇ BORÇ TOPLAMI :							43.107,53	21.545,31	17.394,40

Örnek-82



*FAALİYET
SONUÇLARI
TABLOSU
(Örnek-78)*



T.C.
KIRIYE BELEDİYELER BİRLİĐİ
2020 MALİ YILI FAALİYET SONUÇLARI TABLOSU

Hesap Kodu	YARDIMCI HESAP				GİDERİN TÜRÜ	(2018) Yılı	(2019) Yılı	Cari Yıl (2020)	Hesap Kodu	YARDIMCI HESAP				GELİRİN TÜRÜ	(2018) Yılı	(2019) Yılı	Cari Yıl (2020)
	KOD1	KOD2	KOD3	KOD4						KOD1	KOD2	KOD3	KOD4				
630	1				Personel Giderleri	92.176,23	35.780,88	0,00	600	3				Teşebbüs Ve Mülkiyet Gelirleri	576.193,98	734.315,20	321.088,52
630	1	1			Memurlar	92.176,23	35.780,88	0,00	600	3	1			Mal Ve Hizmet Satış Gelirleri	576.193,98	734.315,20	321.088,52
630	1	1	1		Temel Maaşlar	26.983,50	11.545,46	0,00	600	3	1	1		Mal Satış Gelirleri	0,00	0,00	0,00
630	1	1	1	1	Temel Maaşlar	26.983,50	11.545,46	0,00	600	3	1	1	1	Şartname, Basılı Evrak, Form Satış Gelirleri	0,00	0,00	0,00
630	1	1	2		Zamlar Ve Tazminatlar	39.857,40	17.054,06	0,00	600	3	1	2		Hizmet Gelirleri	576.193,98	734.315,20	321.088,52
630	1	1	2	1	Zamlar Ve Tazminatlar	39.857,40	17.054,06	0,00	600	3	1	2	4	Kurs, Toplantı, Seminer, Eğitim Vb. Faaliyetleri	514.538,98	734.315,20	165.515,90
630	1	1	3		Ödenekler	339,74	195,90	0,00	600	3	1	2	53	Eğitim Hizmetlerine İlişkin Gelirler	61.655,00	0,00	155.572,62
630	1	1	3	1	Ödenekler	339,74	195,90	0,00	600	4				Alınan Bağış Ve Yardımlar İle Özel Gelirler	0,00	0,00	71.404,67
630	1	1	4		Sosyal Haklar	24.995,59	6.985,46	0,00	600	4	3			Diğer İdarelerden Alınan Bağış Ve Yardımlar	0,00	0,00	71.404,67
630	1	1	4	1	Sosyal Haklar	24.995,59	6.985,46	0,00	600	4	3	1		Cari	0,00	0,00	71.404,67
630	1	1	9		Diğer Personel Giderleri	0,00	0,00	0,00	600	4	3	1	2	Mahalli İdarelerden Alınan Bağış Ve Yardımlar	0,00	0,00	71.404,67
630	1	1	9	1	Diğer Personel Giderleri	0,00	0,00	0,00	600	4	4			Kurumlardan Ve Kişilerden Alınan Yardımlar	0,00	0,00	0,00
630	1	2			Sözleşmeli Personel	0,00	0,00	0,00	600	4	4	1		Cari	0,00	0,00	0,00
630	1	2	1		Ücretler	0,00	0,00	0,00	600	4	4	1	2	Kişilerden Alınan Bağış Ve Yardımlar	0,00	0,00	0,00
630	1	2	1	2	Kadro Karşılığı Sözleşmeli Personel Ücretleri	0,00	0,00	0,00	600	4	5			Proje Yardımları	0,00	0,00	0,00
630	1	2	2		Zamlar Ve Tazminatlar	0,00	0,00	0,00	600	4	5	1		Cari	0,00	0,00	0,00
630	1	2	2	2	Kadro Karşılığı Sözleşmeli Personel Zamları	0,00	0,00	0,00	600	4	5	1	1	Genel Bütçeli İdarelerden Alınan Proje Yardımları	0,00	0,00	0,00
630	2				Sosyal Güvenlik Kurumlarına Devlet Primi	12.083,31	5.144,48	0,00	600	4	5	1	5	Mahalli İdarelerden Alınan Proje Yardımları	0,00	0,00	0,00
630	2	1			Memurlar	12.083,31	5.144,48	0,00	600	4	5	2		Sermaye	0,00	0,00	0,00
630	2	1	6		Sosyal Güvenlik Kurumuna	12.083,31	5.144,48	0,00	600	4	5	2	5	Mahalli İdarelerden Alınan Proje Yardımları	0,00	0,00	0,00
630	2	1	6	1	Sosyal Güvenlik Primi Ödemeleri	7.552,06	3.215,30	0,00	600	5				Diğer Gelirler	256.888,82	253.794,01	314.995,95
630	2	1	6	2	Sağlık Primi Ödemeleri	4.531,25	1.929,18	0,00	600	5	1			Faiz Gelirleri	9.628,81	11.015,90	11.035,20
630	3				Mal Ve Hizmet Alım Giderleri	654.017,57	870.464,49	508.924,43	600	5	1	8		Vergi, Resim Ve Harç Gecikme Faizleri	0,00	0,00	0,00
630	3	2			Tüketime Yönelik Mal Ve Malzeme Alımları	3.038,31	19.928,96	4.673,80	600	5	1	8	1	Vergi, Resim Ve Harç Gecikme Faizleri	0,00	0,00	0,00
630	3	2	1		Kırtasiye Ve Büro Malzemesi Alımları	1.593,24	17.791,16	2.222,00	600	5	1	9		Diğer Faizler	9.628,81	11.015,90	11.035,20
630	3	2	1	1	Kırtasiye Alımları	1.593,24	17.791,16	2.222,00	600	5	1	9	3	Mevduat Faizleri	9.628,81	11.015,90	11.035,20
630	3	2	1	5	Baskı Ve Cilt Giderleri	0,00	0,00	0,00	600	5	1	9	99	Diğer Faizler	0,00	0,00	0,00
630	3	2	1	90	Diğer Kırtasiye Ve Büro Malzemesi Alımları	0,00	0,00	0,00	600	5	2			Kişi Ve Kurumlardan Alınan Paylar	245.314,23	237.243,85	303.960,75
630	3	2	3		Enerji Alımları	1.445,07	2.137,80	2.451,80	600	5	2	9		Diğer Paylar	245.314,23	237.243,85	303.960,75
630	3	2	3	1	Yakacak Alımları	0,00	0,00	0,00	600	5	2	9	99	Diğer Paylar	245.314,23	237.243,85	303.960,75
630	3	2	3	3	Elektrik Alımları	1.445,07	2.137,80	2.451,80	600	5	3			Para Cezaları	0,00	0,00	0,00
630	3	2	4		Yiyecek, İçecek Ve Yem Alımları	0,00	0,00	0,00	600	5	3	9		Diğer Para Cezaları	0,00	0,00	0,00
630	3	2	4	2	İçecek Alımları	0,00	0,00	0,00	600	5	3	9	2	Zamanında Ödenmeyen Ücret Gelirlerinde	0,00	0,00	0,00
630	3	2	6		Özel Malzeme Alımları	0,00	0,00	0,00	600	5	9			Diğer Çeşitli Gelirler	1.945,78	5.534,26	0,00
630	3	2	6	90	Diğer Özel Malzeme Alımları	0,00	0,00	0,00	600	5	9	1		Diğer Çeşitli Gelirler	1.945,78	5.534,26	0,00
630	3	2	9		Diğer Tüketim Mal Ve Malzemesi Alımları	0,00	0,00	0,00	600	5	9	1	6	Kişilerden Alacaklar	1.745,78	0,00	0,00

630	3	2	9	90	Diğer Tüketim Mal Ve Malzemesi Alımları	0,00	0,00	0,00	600	5	9	1	99	Yukarıda Tanımlanmayan Diğer Çeşitli G	200,00	5.534,26	0,00			
630	3	3			Yolluklar	611,70	2.750,31	0,00	600	6				Kayıt Bulunamadı	0,00	0,00	0,00			
630	3	3	1		Yurtiçi Geçici Görev Yollukları	611,70	979,68	0,00	600	6	1			Kayıt Bulunamadı	0,00	0,00	0,00			
630	3	3	1	1	Yurtiçi Geçici Görev Yollukları	611,70	979,68	0,00	600	6	1	2		Kayıt Bulunamadı	0,00	0,00	0,00			
630	3	3	2		Yurtiçi Sürekli Görev Yollukları	0,00	1.770,63	0,00	600	6	3			Kayıt Bulunamadı	0,00	0,00	0,00			
630	3	3	2	1	Yurtiçi Sürekli Görev Yollukları	0,00	1.770,63	0,00	600	6	3	4		Kayıt Bulunamadı	0,00	0,00	0,00			
630	3	3	3		Yurtdışı Geçici Görev Yollukları	0,00	0,00	0,00	600	6	6			Kayıt Bulunamadı	0,00	0,00	0,00			
630	3	3	3	1	Yurtdışı Geçici Görev Yollukları	0,00	0,00	0,00	600	6	6	9		Kayıt Bulunamadı	0,00	0,00	0,00			
630	3	4			Görev Giderleri	1.374,51	4.504,77	2.217,06	600	6	6	9	90	Kayıt Bulunamadı	0,00	0,00	0,00			
630	3	4	2		Yasal Giderler	194,79	2.587,50	30,81	600	20				Kayıt Bulunamadı	0,00	0,00	0,00			
630	3	4	2	4	Mahkeme Harç Ve Giderleri	0,00	2.062,50	0,00	600	20	99			Kayıt Bulunamadı	0,00	0,00	0,00			
630	3	4	2	90	Diğer Yasal Giderler	194,79	525,00	30,81	600	20	99	3		Kayıt Bulunamadı	0,00	0,00	0,00			
630	3	4	3		Ödenecek Vergi, Resim, Harçlar Ve Benzeri	1.106,82	1.917,27	2.186,25	GELİR TOPLAMI									833.082,80	988.109,21	707.489,14
630	3	4	3	1	Vergi Ödemeleri Ve Benzeri Giderler	0,00	0,00	0,00												
630	3	4	3	90	Diğer Vergi, Resim Ve Harçlar Ve Benzeri	1.106,82	1.917,27	2.186,25												
630	3	4	9		Diğer Görev Giderleri	72,90	0,00	0,00												
630	3	4	9	1	Karantina Giderleri	0,00	0,00	0,00												
630	3	4	9	90	Diğer Görev Giderleri	72,90	0,00	0,00												
630	3	5			Hizmet Alımları	75.290,33	124.182,45	197.052,57												
630	3	5	1		Müşavir Firma Ve Kişilere Ödemeler	66.114,02	116.150,11	183.974,26												
630	3	5	1	1	Eritilme-proje Bilirkişi Ekspertiz Giderleri	0,00	0,00	0,00												
630	3	5	1	2	Araştırma Ve Geliştirme Giderleri	0,00	0,00	0,00												
630	3	5	1	3	Bilgisayar Hizmeti Alımları	14.160,00	0,00	22.656,00												
630	3	5	1	7	Danışma Yönetim Ve İşletim Giderleri	0,00	56.935,00	105.492,00												
630	3	5	1	8	Temizlik Hizmeti Alım Giderleri	51.954,02	59.215,11	55.826,26												
630	3	5	1	90	Diğer Müşavir Firma Ve Kişilere Ödemeler	0,00	0,00	0,00												
630	3	5	2		Haberleşme Giderleri	4.652,31	4.570,34	4.150,31												
630	3	5	2	1	Posta Ve Telgraf Giderleri	0,00	414,20	415,25												
630	3	5	2	2	Telefon Abonelik Ve Kullanım Ücretleri	3.259,06	3.064,39	2.837,31												
630	3	5	2	3	Bilgiye Abonelik Giderleri	1.393,25	1.091,75	897,75												
630	3	5	3		Taşıma Giderleri	0,00	0,00	0,00												
630	3	5	3	3	Yük Taşıma Giderleri	0,00	0,00	0,00												
630	3	5	4		Tarifeye Bağlı Ödemeler	0,00	0,00	0,00												
630	3	5	4	1	İlan Giderleri	0,00	0,00	0,00												
630	3	5	5		Kiralar	0,00	0,00	0,00												
630	3	5	5	5	Hizmet Binası Kiralama Giderleri	0,00	0,00	0,00												
630	3	5	9		Diğer Hizmet Alımları	4.524,00	3.462,00	8.928,00												
630	3	5	9	11	Diğer Binaların İşletme Maliyetlerine Kat	4.524,00	3.462,00	8.928,00												
630	3	5	9	90	Diğer Hizmet Alımları	0,00	0,00	0,00												
630	3	6			Temsil Ve Tanıtma Giderleri	572.352,72	719.098,00	302.141,00												
630	3	6	1		Temsil Giderleri	554.121,72	719.098,00	123.489,00												

630	3	6	1	1	Temsil, Ağırhama, Tören, Fuar, Organizas	554.121,72	719.098,00	123.489,00
630	3	6	2		Tanıtma Giderleri	18.231,00	0,00	178.652,00
630	3	6	2	1	Tanıtma, Ağırhama, Tören, Fuar, Organizas	18.231,00	0,00	178.652,00
630	3	7			Menkul Mal, gayrimaddi Hak Alım, Bakım	1.350,00	0,00	2.840,00
630	3	7	1		Menkul Mal Alım Giderleri	0,00	0,00	0,00
630	3	7	1	1	Büro Ve İşyeri Mal Ve Malzeme Alımları	0,00	0,00	0,00
630	3	7	3		Bakım Ve Onarım Giderleri	1.350,00	0,00	2.840,00
630	3	7	3	2	Makine Teçhizat Bakım Ve Onarım Gider	1.350,00	0,00	2.840,00
630	3	7	3	90	Diğer Bakım Ve Onarım Giderleri	0,00	0,00	0,00
630	3	8			Gayrimenkul Mal Bakım Ve Onarım Gide	0,00	0,00	0,00
630	3	8	2		Lojman Bakım Ve Onarımı Giderleri	0,00	0,00	0,00
630	3	8	2	1	Lojman Bakım Ve Onarımı Giderleri	0,00	0,00	0,00
630	5				Cari Transferler	1.800,00	179.874,21	67.000,00
630	5	1			Görev Zararları	1.800,00	179.874,21	2.000,00
630	5	1	2		Sosyal Güvenlik Kurumlarına	1.800,00	179.874,21	2.000,00
630	5	1	2	5	Sosyal Güvenlik Kurumu'na	1.800,00	179.874,21	2.000,00
630	5	3			Kar Amacı Gütmeyen Kuruluşlara Yapılan	0,00	0,00	65.000,00
630	5	3	1		Kar Amacı Gütmeyen Kuruluşlara	0,00	0,00	65.000,00
630	5	3	1	1	Dernek, Birlik, Kurum, Kuruluş, Sandık V	0,00	0,00	65.000,00
630	5	3	1	90	Diğerlerine	0,00	0,00	0,00
630	6				Kayıt Bulunamadı	0,00	0,00	0,00
630	6	1			Kayıt Bulunamadı	0,00	0,00	0,00
630	6	1	5		Kayıt Bulunamadı	0,00	0,00	0,00
630	12				Gelirlerin Ret Ve İadesinden Kaynaklanan	0,00	2.798,31	1.995,00
630	12	3			Teşebbüs Ve Mülkiyet Gelirleri	0,00	587,85	0,00
630	12	3	1		Mal Ve Hizmet Satış Gelirleri	0,00	587,85	0,00
630	12	3	1	2	Kurs, Toplantı, Seminer, Eğitim Vb. Faali	0,00	587,85	0,00
630	12	5			Diğer Gelirler	0,00	2.210,46	1.995,00
630	12	5	2		Kişi Ve Kurumlardan Alınan Paylar	0,00	2.210,46	1.995,00
630	12	5	2	9	Çalışanlardan Tedavi Katılım Payı	0,00	2.210,46	1.995,00
630	13				Amortisman Giderleri	5.800,00	5.622,15	0,00
630	13	1			Maddi Duran Varlıkların Amortisman Gid	5.800,00	5.622,15	0,00
630	13	1	3		Tesis, Makine Ve Cihazların Amortisman	0,00	606,28	0,00
630	13	1	5		Demirbaşların Amortisman Giderleri	5.800,00	5.015,87	0,00
630	13	2			Maddi Olmayan Duran Varlıkların Amort	0,00	0,00	0,00
630	13	2	1		Haklar Amortisman Giderleri	0,00	0,00	0,00
630	14				İlk Madde Ve Malzeme Giderleri	0,00	1.458,00	1.900,00
630	14	1			Kırtasiye Malzemeleri	0,00	0,00	896,80
630	14	2			Beslenme, Gıda Amaçlı Ve Mutfakta Kull	0,00	0,00	0,00
630	14	5			Temizleme Ekipmanları	0,00	0,00	0,00
630	14	6			Giyecek, Mefruşat Ve Tuhafiye Malzeme	0,00	1.458,00	0,00

630	14	7		Yiyecek	0,00	0,00	0,00
630	14	8		İçecek	0,00	0,00	0,00
630	14	12		Bakım Onarım Ve Üretim Malzemeleri	0,00	0,00	141,60
630	14	13		Yedek Parçalar	0,00	0,00	861,60
630	14	15		Değişim, Bağış Ve Satış Amaçlı Yayınlar	0,00	0,00	0,00
630	99			Diğer Giderler	0,00	0,00	0,00
630	99	99		Yukarıda Tanımlanmayan Diğer Giderler	0,00	0,00	0,00
GİDER TOPLAMI					765.877,11	1.101.142,52	579.819,43

FAALİYET SONUCU(+/-)		67.205,69	-113.033,31	127.669,71
----------------------	--	-----------	-------------	------------

G.Y.M.Y. Örnek-5



*FAALİYET VE
BÜTÇE
AÇISINDAN
DEĞERLENDİRME
TABLOSU*



T.C.
KIRILGAZ BELEDİYELER BİRLİĐİ

	Bütçe Geliri (800)	Bütçe Gideri (830)	Karşılaştırma Sonucu (+/-) Kümülatif
OCAK	19.622,90	6.191,42	13.431,48
ŞUBAT	184.708,31	7.686,26	177.022,05
MART	41.057,31	39.901,05	1.156,26
NISAN	49.769,96	127.229,27	-77.459,31
MAYIS	40.066,49	14.576,43	25.490,06
HAZİRAN	81.211,89	14.242,87	66.969,02
TEMMUZ	64.278,21	19.109,09	45.169,12
AĞUSTOS	3.632,82	85.730,13	-82.097,31
EYLÜL	3.014,16	20.010,81	-16.996,65
EKİM	58.046,00	16.607,58	41.438,42
KASIM	58.860,83	198.641,10	-139.780,27
ARALIK	138.164,33	27.898,42	110.265,91
Toplam	742.433,21	577.824,43	164.608,78

Kurum Bütçe Tutarı	Bütçe Gideri	Kullanım %'si
2.600.000,00	577.824,43	22,22

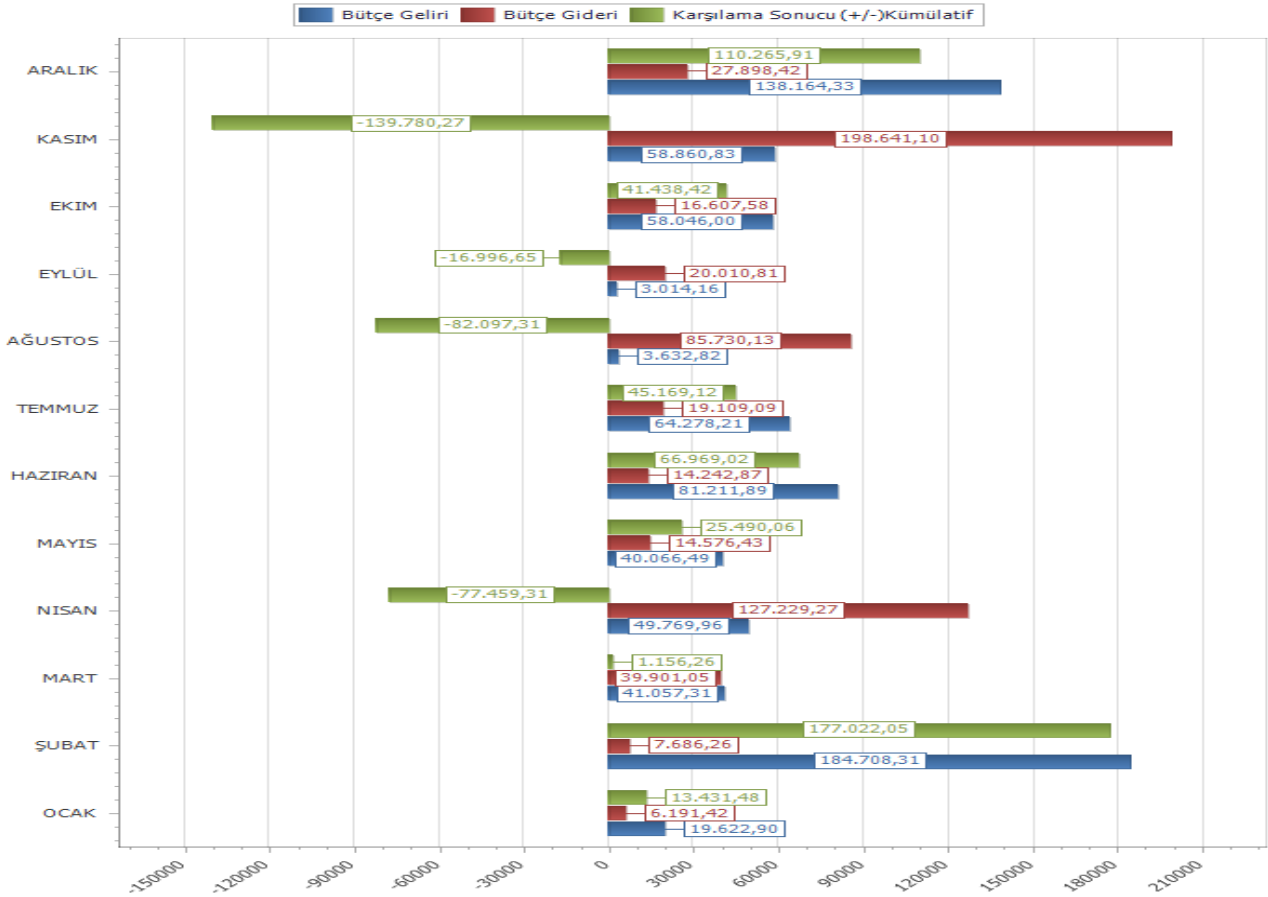



T.C.
KIYI EGE BELEDİYELER BİRLİĐİ

	Bütçe Geliri (600)	Bütçe Gideri (630)	Karşılaştırma Sonucu (+/-) Kümülatif
OCAK	281.942,29	6.191,42	275.750,87
ŞUBAT	2.900,00	7.686,26	-4.786,26
MART	1.191,41	39.901,05	-38.709,64
NISAN	8.208,71	127.229,27	-119.020,56
MAYIS	40.066,49	14.576,43	25.490,06
HAZİRAN	81.221,89	14.242,87	66.979,02
TEMMUZ	27.570,38	19.109,09	8.461,29
AĞUSTOS	929,60	85.730,13	-84.800,53
EYLÜL	932,62	20.010,81	-19.078,19
EKİM	56.400,00	16.607,58	39.792,42
KASIM	194.713,03	200.636,10	-5.923,07
ARALIK	11.412,72	27.898,42	-16.485,70
Toplam	707.489,14	579.819,43	127.669,71

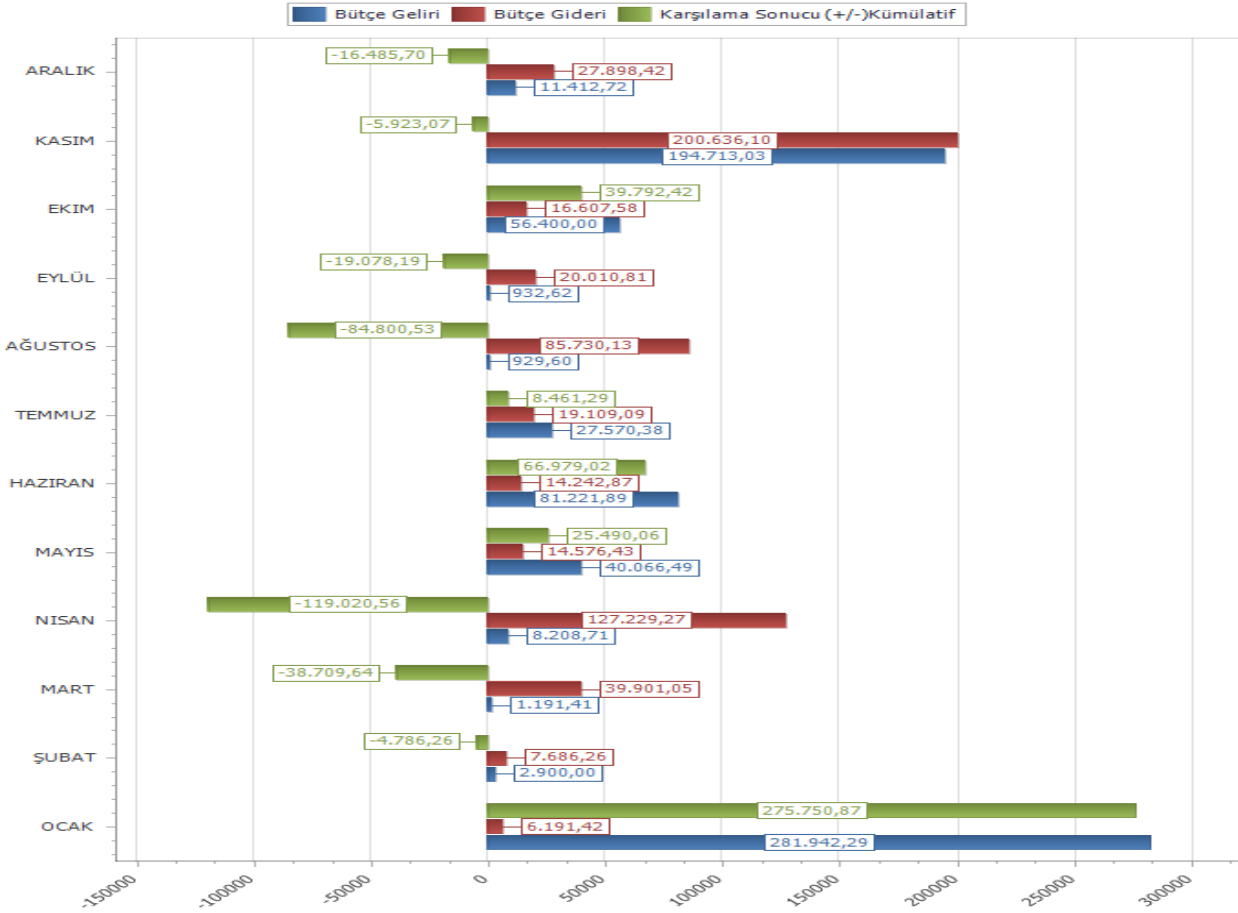



*AVANS
VE
KREDİLER
CETVELİ
(Örnek-75)*



T.C.
KIYI EGE BELEDİYELER BİRLİĞİ
AVANS VE KREDİLER (TABLO:3)

HESAP KODU					HESAP ADI	GEÇEN YILDAN DEVİR	YIL İÇİNDE VERİLEN	TOPLAM	YIL İÇİNDE MAHSUP EDİLEN VEYA GERİ ALINAN	BORÇ ARTIĞI
I	II	III	IV	V						
160	1	3	2	0	Tüketime Yönelik Mal Ve Malzeme Alımları Avansı	0,00	3.157,00	3.157,00	3.157,00	0,00
160	1	3	7	0	Mamul Mal Alım, Bakım Ve Onarım Giderleri Avansı	0,00	3.843,00	3.843,00	3.843,00	0,00
Genel Toplam						0,00	7.000,00	7.000,00	7.000,00	0,00

Yukarıda belirtilen hesapların yardımcı kayıtları incelenerek her hesabın borç artığının yevmiye kayıtlarına uygun olduğu anlaşılmış ve süresi içinde mahsup edilemeyenlerin ayrıntısı (TABLO 4) de gösterilmiştir. 31.12.2020

M.İ.B.M.Y. Örnek-71/C



T.C.
KIYI EGE BELEDİYELER BİRLİĐİ
SÜRESİNDE MAHSUP EDİLMİYEN AVANS VE KREDİ ARTIKLARI (TABLO:
4)

Mutemedin Adı Soyadı	Dairesi	Verildiđi Tarih	Tutarı		Mahsup Edilmeme ve Geri Alınmama Nedeni
			TL	Krş	

(TABLO : 3) de Avans ve Kredi artđı olarak görünen miktarlardan süresi içerisinde mahsup edilemeyenlerin ayrıntısı
vukarıda gösterildiđi üzere 0,00 dır. 31.12.2020

Devir Veren Muhasebe Yetkilisinin

Adı Soyadı - İmza

Devir Alan Muhasebe Yetkilisinin

Adı Soyadı - İmza

M.İ.B.M.Y. Örnek-71/D

*BANKA MEVCUDU KASA
SAYIM ALINAN ÇEKLER
SAYIM TESPİT TUTANAĞI*

*(Ek: 1 Adet Banka
Mutabakat Yazısı)*

(Örnek-71/72/73)



T.C.
KIYI EGE BELEDİYELER BİRLİĐİ

KASA SAYIM TUTANAĐI

BİRİMİN	Adı : KIYI EGE BELEDİYELER BİRLİĐİ					Günü				3	1			
						Ayı				1	2			
	Kodu :					48	35	4		Yılı	2	0	2	0
Kasa Defteri Borç Sayfası Genel Toplam : 0,00														
Kasa Defteri Alacak Sayfası Genel Toplam : 0,00														
Kayıtlara Göre Kasada Bulunması Gereken Miktar : 0,00														
<p>31.12.2020 tarihinde Kıy Ege Belediyeler Birliđi Muhasebe Biriminin kasasında yapılan sayımda toplam 0,00TL. (TL.) bulunduđu, sayım sonunda bulunan miktarın kayıtlara göre tamam olduđu görülmüştür.</p> <p>Durumu gösteren bu tutanak üç nüsha olarak düzenlenmiştir.</p> <p style="display: flex; justify-content: space-around;">Başkan Abdül BATUR Kıy Ege Belediyeler Birliđi BaşkanıÜye İsmail AY Muhasebe Yetkilisi</p>														

M.İ.B.M.Y. Örnek-67



T.C.
KIYI EGE BELEDİYELER BİRLİĐİ

ALINAN ÇEKLER SAYIM TUTANAĐI

KURUMUN	Adı : KIYI EGE BELEDİYELER BİRLİĐİ					Günü		3	1								
						Ayı		1	2								
	Kodu :					48	35	4		Yılı		2	0	2	0		
Alınan Çekler Hesabı Defteri Borç Sayfası Genel Toplamı : 0																	
Alınan Çekler Hesabı Defteri Alacak Sayfası Genel Toplamı : 0,00																	
Kayıtlara Göre Bulunması Gereken Çek Miktarı : 0,00																	
<p>31.12.2020 tarihinde Kıy Ege Belediyeler Birliđi kurum veznesinde yapılan sayımda toplam 0,00 TL (TL.) tutarında çek bulunduđu, sayım sonunda bulunan miktarın kayıtlara göre tamam olduđu görölmüştür.</p> <p style="margin-top: 20px;">Durumu gösteren bu tutanak üç nüsha olarak düzenlenmiştir.</p> <table style="width: 100%; margin-top: 20px;"><tr><td style="width: 50%; text-align: center; vertical-align: top;"><p>Başkan Abdül BATUR Kıy Ege Belediyeler Birliđi Başkanı</p></td><td style="width: 50%; text-align: center; vertical-align: top;"><p>Üye İsmail AY Muhasebe Yetkilisi</p></td></tr></table>																<p>Başkan Abdül BATUR Kıy Ege Belediyeler Birliđi Başkanı</p>	<p>Üye İsmail AY Muhasebe Yetkilisi</p>
<p>Başkan Abdül BATUR Kıy Ege Belediyeler Birliđi Başkanı</p>	<p>Üye İsmail AY Muhasebe Yetkilisi</p>																

M.İ.B.M.Y. Örnek-69



T.C.
KIYI EGE BELEDİYELER BİRLİĐİ
GEÇİCİ MİZAN

Tarih Aralıđı : 01.01.2020 - 31.12.2020							YILI: 2020				
0.0 Hepsi (102)							AYI: 12				
Hesap Kodu	Yardımcı Hesap Kodu						Hesap Adı	Borç Tutarı	Alacak Tutarı	Borç Kalanı	Alacak Kalanı
102							Banka Hesabı	1.033.605,62	604.323,18	429.282,44	0,00
102	5						T.C.Ziraat Bankası A.Ş.	786.865,37	604.323,18	182.542,19	0,00
102	6						T.C.Ziraat Bankası A.Ş.	246.740,25	0,00	246.740,25	0,00
GENEL TOPLAM								1.033.605,62	604.323,18	429.282,44	0,00

G.Y.M.Y. Örnek-3



T.C.
KIYI EGE BELEDİYELER BİRLİĐİ
BANKA MEVCUDU TESPİT TUTANAĐI

KURUMUN	Adı : KIYI EGE BELEDİYELER BİRLİĐİ					Günü			3	1			
						Ayı			1	2			
	Kodu :		48	35	4	Yılı			2	0	2	0	
Banka Hesabı Defteri Borç Sayfası Genel Toplam : 1.033.605,62													
Banka Hesabı Defteri Alacak Sayfası Genel Toplamı : 604.323,18													
Kayıtlara Göre Bankada Bulunması Gereken Miktar : 429.282,44													
<p>Kıy Ege Belediyeler Birliđi 31.12.2020 tarihi itibariyle kayıtlara göre banka hesabının 429.282,44(dörtüzyirmidokuzbinikiyüzsekseniki tl kırkdört kr.) lira borç artıđının ekli banka mutabakat yazısına uygun, 429.282,44 lira tamam(+) olduđu tespit edilmiştir.</p> <p style="text-align: center;">Durumu gösteren bu tutanak üç nüsha olarak düzenlenmiştir.</p> <table style="width: 100%;"><tr><td style="width: 33%; text-align: center;">Başkan Abdül BATUR Kıy Ege Belediyeler Birliđi Başkanı</td><td style="width: 33%; text-align: center;">Üye İsmail AY Muhasebe Yetkilisi</td><td style="width: 33%; text-align: center;">Üye Adı Soyadı - İmza</td></tr></table> <p>Eki : 1 Adet Banka Mutabakat Yazısı</p>											Başkan Abdül BATUR Kıy Ege Belediyeler Birliđi Başkanı	Üye İsmail AY Muhasebe Yetkilisi	Üye Adı Soyadı - İmza
Başkan Abdül BATUR Kıy Ege Belediyeler Birliđi Başkanı	Üye İsmail AY Muhasebe Yetkilisi	Üye Adı Soyadı - İmza											

M.İ.B.M.Y. Örnek-68



Yazı Numarası : 24687673 - 2616120121000122

Konu : Yıl Sonu Mutabakat

KIYI EGE BELEDİYELER BİRLİĞİ BAŞKANLIĞI
Talatpaşa Bulvarı No:59 Kat:2 Daire:201
Alsancak Konak/İzmir

Şubemiz nezdinde bulunan hesaplarınızın 31/12/2020 tarihli bakiyeleri aşağıda yer almaktadır:

31/12/2020 itibariyle 2616-13998060-5008 nolu hesabın bakiyesi: 182.542,19-TL ✓

31/12/2020 itibariyle 2616-13998060-5009 nolu hesabın bakiyesi: 0,00-TL

31/12/2020 itibariyle 2616-13998060-5010 nolu hesabın bakiyesi: 246.740,25-TL ✓

Bilgilerinize arz ederiz.

Saygılarımızla
T.C. ZİRAAT BANKASI A.Ş.
İZMİR GİRİŞİMCİ ŞUBE

Karşad DEMİR
Uzman

İsmail TAŞDELEN
Uzman



***BÜTÇE
EMANETLER
CETVELİ***



T.C.
KIYI EGE BELEDİYESLER BİRLİĞİ
BÜTÇE EMANETLERİ GEÇİCİ MİZAN

Tarih Aralığı : 01.01.2020 - 31.12.2020		YILI: 2020				
0.0 Hepsi (320)		AYI: 12				
Hesap Kodu	Yardımcı Hesap Kodu	Hesap Adı	Borç Tutarı	Alacak Tutarı	Borç Kalamı	Alacak Kalamı
320		Bütçe Emanetleri Hesabı	44.276,00	44.276,00	0,00	0,00
320	1	Cari Yıla (n) Ait Borçlar	44.276,00	44.276,00	0,00	0,00
GENEL TOPLAM			44.276,00	44.276,00	0,00	0,00

G.Y.M.Y. Örnek-3



T.C.
KIYI EGE BELEDİYELER BİRLİĐİ
Bütçe Emanetleri Hesabı (320)

01.01.2020 - 31.12.2020

ALACAKLININ ADI SOYADI	ÖDENEN TUTAR	ALACAK TUTAR	KALAN TUTAR
155 EDFA TURİZM TEKSTİL VE ÖZEL SAĐ.HİZ.S.TİC.LTD.ŞTİ	44.276,00	44.276,00	0,00
Genel Toplam	44.276,00	44.276,00	0,00



*GÖREV YAPAN
MUHASEBE
YETKİLİLERİNE
AİT LİSTE
(Örnek-70)*



*SAYIŞTAY
İLAMLARI
CETVELİ
(Örnek-69)*

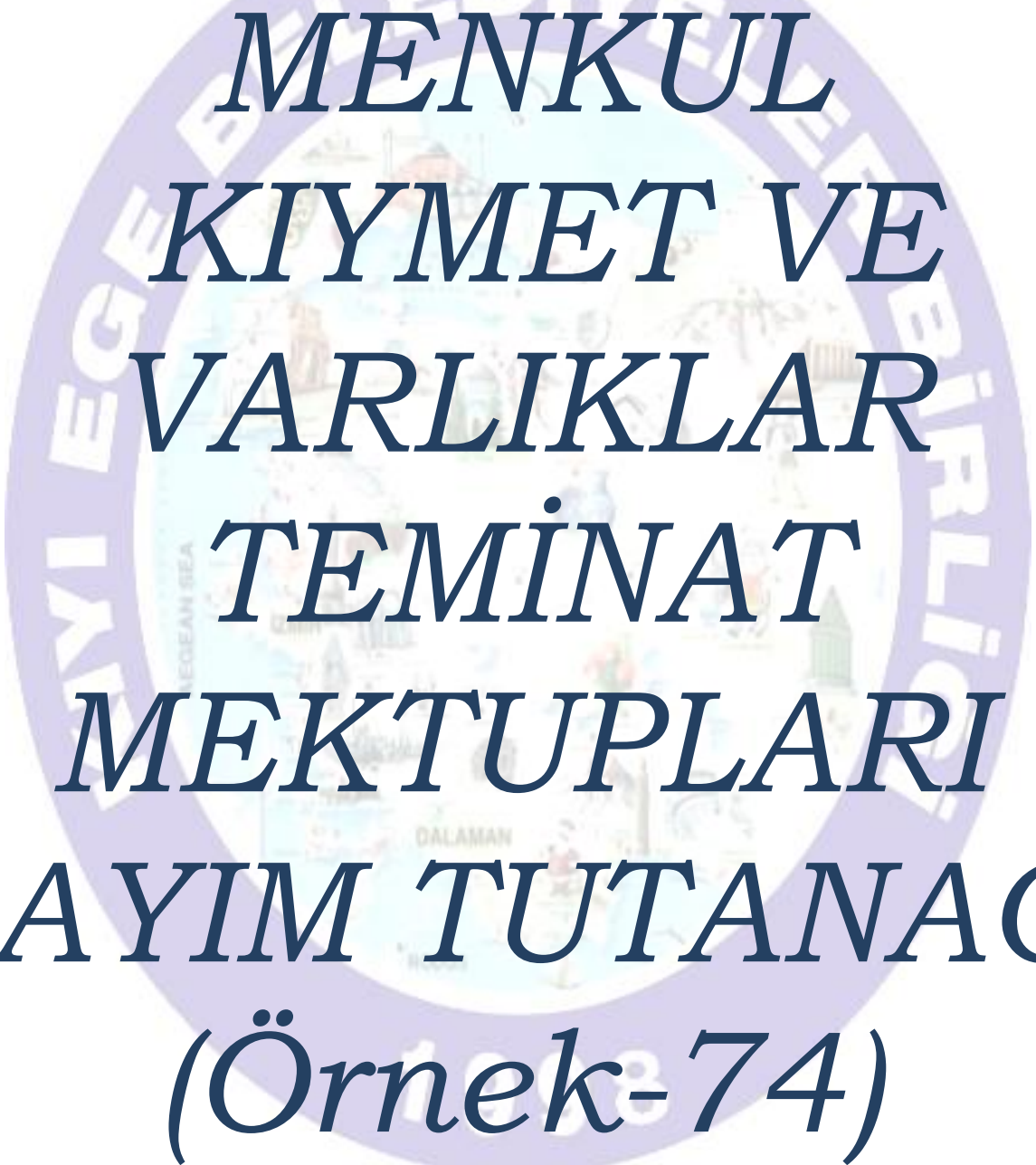

*MENKUL
KIYMET VE
VARLIKLAR
TEMİNAT
MEKTUPLARI
SAYIM TUTANAĞI
(Örnek-74)*



T.C.
Kıy Ege Belediyeler Birliđi
TEMİNAT MEKTUPLARI SAYIM TUTANAĐI

KURUMUN	ADI : Kıy Ege Belediyeler Birliđi							GÜN:		3	1
	NO :							AY:		1	2
	48	35	4				YILI:	2	0	2	0

SAYIM SONUCUNDA BULUNAN DEĐERLERİN

KİME AİT OLDUĐU	CİNSİ	ADET	TUTAR	SAYIMDA BULUNAN MİKTAR		NOKSAN		FAZLASI	
				ADET	TUTAR	ADET	TUTAR	ADET	TUTAR
ÖZME TURİZM (TİAMO) LTD.ŞTİ.	MEKTUP	1	9.135,00	1	9.135,00	---	----	---	----
CEMOS TURİZM TEKSTİL İTH. İHR. SAN VE TIC. LTD.	MEKTUP	1	17.400,00	1	17.400,00	---	----	---	----
TOPLAM :		2	26.535,00	2	26.535,00	---	----	---	----

31.12.2020 tarihinde Kıy Ege Belediyeler Birliđi Kurumun veznesinde yapılan sayımda yukarıda dökümü gösterilen 26.535,00 (yirmialtıbinbeşyüzotuzbeş tl) TL. tutarında deđerlerin kayıtlarına göre tamam olduđu görülmüştür.

Durum gösteren bu tutanak üç nüsha olarak düzenlenmiştir.

Başkan
Adı Soyadı - İmza
Abdül BATUR
Mimar
Birlik Başkanı

Üye
Adı Soyadı - İmza
İsmail AY
Muhasebe Yetkilisi

Üye
Adı Soyadı - İmza

NOT: Bu tutanak Menkul Kıymetler ve Teminat Mektupları için ayrı ayrı düzenlenir.

M.İ.B.M.Y. Örnek-70



*FONKSİYONEL
BAZDA
BÜTÇE
GİDERLERİ*



T.C.
KIYI EGE BELEDİYELER BİRLİĐİ
2020 YILI FONKSİYONEL BAZDA GİDER HARCAMALARI

FS1	FS2	AÇIKLAMA	3	5	Toplam
			MAL VE HİZMET ALIM GİDERLERİ	CARİ TRANSFERLER	
1	1	YASAMA VE YÜRÜTME ORGANLARI, FİNANSAL VE MALİ İŞLER,DIŞİŞLERİ HİZMETLERİ	510.824,43	67.000,00	577.824,43



*KIŞİLERDEN
ALACAKLAR
CETVELİ
(Örnek-75)*



T.C.
KIYI EGE BELEDİYELEER BİRLİĐİ
KİŐİLERDEN ALACAKLAR GEÇİCİ MİZAN

Tarih Aralıđı : 01.01.2020 - 31.12.2020		YILI: 2020				
0.0 Hepsi (140)		AYI: 12				
Hesap Kodu	Yardımcı Hesap Kodu	Hesap Adı	Borç Tutarı	Alacak Tutarı	Borç Kalanı	Alacak Kalam
GENEL TOPLAM			0	0	0	0

Muhasebe Yetkilisi

Adı Soyadı : İsmail AY

Tarih : 31.12.2020

İmza

G.Y.M.Y. Örnek-3



*NAKİT
AKIM
TABLOSU
(Örnek-80)*



T.C.
KIYI EGE BELEDİYELER BİRLİĐİ
NAKİT AKIŞ TABLOSU

Başlangıç Tarihi **1.01.2020**

Bitiş Tarihi **31.12.2020**

NAKİT AKIŞLARI	(2018) Yılı	(2019) Yılı	Cari Yıl (2020)
FAALİYETLERDEN SAĞLANAN NAKİT AKIMLARI			
A-)FAALİYETLERDEN SAĞLANAN NAKİT GİRİŞLERİ	2002164,65	2482268,5	1637928,8
Banka Hesabı	1.153.837,17	1.378.502,45	1.033.605,62
Verilen Çekler Ve Gönderme Emirleri Hesabı (-)	848.327,48	1.103.766,05	604.323,18
B-)FAALİYETLERDEN KAYNAKLANAN NAKİT ÇIKIŞLARI	899731,1	1216625,13	687570,25
İlk Madde Ve Malzeme Hesabı	0,00	1.458,00	1.900,00
Mal Ve Hizmet Üreten Kuruluşlara Yatırılan Sermayeler Hesabı	50.000,00	50.000,00	50.000,00
Ödenecek Vergi Ve Fonlar Hesabı	65.386,85	54.700,66	51.982,07
Ödenecek Sosyal Güvenlik Kesintileri Hesabı	18.217,14	8.583,75	0,00
Giderler Hesabı	765.877,11	1.101.142,52	579.819,43
Bütçe Gelirlerinden Ret Ve İadeler Hesabı	250,00	740,20	3.868,75
C-)FAALİYETLERDEN SAĞLANAN NET NAKİT GİRİŞİ(A-B)			
	1.102.433,55	1.265.643,37	950.358,55
YATIRIMLARDAN SAĞLANAN NAKİT AKIMLARI			
D-)MALİ OLMAYAN DURAN VARLIK ALIMLARI	49898,27	25572,8	25572,8
TESİS, MAKİNE VE CİHAZLAR HESABI	675,28	606,28	606,28
DEMİRBAŞLAR HESABI	31.522,99	24.966,52	24.966,52
BİRİKMİŞ AMORTİSMANLAR HESABI (-)	17.700,00	0,00	0,00
E-)MALİ OLMAYAN DURAN VARLIK SATIŞLARI	25572,8	25572,8	25572,8
TESİS, MAKİNE VE CİHAZLAR HESABI	0,00	0,00	0,00
DEMİRBAŞLAR HESABI	0,00	0,00	0,00
BİRİKMİŞ AMORTİSMANLAR HESABI (-)	25.572,80	25.572,80	25.572,80
F-)YATIRIMLARDAN SAĞLANAN NET NAKİT ÇIKIŞI (D-E)			
	24.325,47	0,00	0,00
G-)NAKİT AÇIK / FAZLASI (C-F)			
	1.078.108,08	1.265.643,37	950.358,55
FINANSMAN FAALİYETLERİNDE SAĞLANAN NAKİT AKIMLARI			
H-)NAKİT DIŞINDA NET MALİ VARLIK EDİNİM	2905,37	2905,37	20905,37
Alınan Depozito Ve Teminatlar Hesabı	2.905,37	2.905,37	20.905,37
K-) FINANSMAN FAALİYETLERİNDE SAĞLANAN NET NAKİT GİRİŞLERİ (H-I)			
	2.905,37	2.905,37	20.905,37
L-) NAKİT STOKUNDAKİ SAĞLANAN NET NAKİT GİRİŞLERİ (G-K)			
	1.075.202,71	1.262.738,00	929.453,18

G.Y.M.Y. Örnek-6

The logo of Kiyegeme Belediyesi Birliđi is a circular emblem. It features a central illustration of a coastal town with a prominent domed building, likely a mosque or a historical structure, surrounded by other buildings and a harbor. The text "KIYEGEME BELEDİYELE BİRİĐİ" is written in a semi-circle at the top, and "1998" is at the bottom. The word "AEGEAN SEA" is visible on the left side of the inner circle.

*MALİ VARLIK
VE
YÜKÜMLÜLÜKLER
DEĐİŐİM
TABLOSU*



T.C.
KIRIYE BELEDİYELER BİRLİĐİ
MALİ VARLIK VE YÜKÜMLÜLÜKLER DEĐİŐİM TABLOSU

Hesap Kodu	MALİ VARLIĐIN TÜRÜ	(2018) Yılı			(2019) Yılı			Cari Yil (2020)		
		Dön. Baő. Deđ.	Dön. Son. Deđ.	Deđ.	Dön. Baő. Deđ.	Dön. Son. Deđ.	Deđ.	Dön. Baő. Deđ.	Dön. Son. Deđ.	Deđ.
102	Banka Hesabı	510.993,07	305.509,69	-40,21	305.509,69	274.736,40	-10,07	274.736,40	429.282,44	56,25
103	Verilen Çekler Ve Gönderme Emirleri Hesabı (-)	0,00	0,00		0,00	0,00		0,00	0,00	
120	Gelirlerden Alacaklar Hesabı	0,00	0,00		0,00	0,00		0,00	280.267,10	
121	Gelirlerden Takipli Alacaklar Hesabı	168.259,90	419.458,93	149,29	419.458,93	325.166,89	-22,48	325.166,89	13.872,55	-95,73
140	Kiőilerden Alacaklar Hesabı	0,00	0,00		0,00	0,00		0,00	0,00	
160	İő Avans Ve Kredileri Hesabı	0,00	0,00		0,00	0,00		0,00	0,00	
162	Bütçe Dıőı Avans Ve Krediler Hesabı	3.508,27	3.908,05	11,40	3.908,05	0,00		0,00	0,00	
190	Devreden Katma Deđer Vergisi Hesabı	54.774,23	54.774,23	0,00	54.774,23	54.774,23	0,00	54.774,23	54.774,23	0,00
220	Gelirlerden Alacaklar Hesabı	59.488,88	0,00		0,00	0,00		0,00	0,00	
241	Mal Ve Hizmet Üreten Kuruluőlara Yatırılan Sermayeler Hesabı	0,00	50.000,00		50.000,00	50.000,00	0,00	50.000,00	50.000,00	0,00
MALİ VARLIKLAR TOPLAMI(A)		797.024,35	833.650,90		833.650,90	704.677,52	-15,47	704.677,52	828.196,32	17,53

Hesap Kodu	MALİ YÜKÜMLÜLÜĐÜN TÜRÜ	(2018) Yılı			(2019) Yılı			Cari Yil (2020)		
		Dön. Baő. Deđ.	Dön. Son. Deđ.	Deđ.	Dön. Baő. Deđ.	Dön. Son. Deđ.	Deđ.	Dön. Baő. Deđ.	Dön. Son. Deđ.	Deđ.
320	Bütçe Emanetleri Hesabı	45.401,79	20.268,82	-55,36	20.268,82	0,00		0,00	0,00	
330	Alınan Depozito Ve Teminatlar Hesabı	1.078,37	2.905,37	169,42	2.905,37	2.905,37	0,00	2.905,37	2.905,37	0,00
333	Emanetler Hesabı	11.661,94	14.420,62	23,66	14.420,62	14.874,87	3,15	14.874,87	12.813,17	-13,86
360	Ödenecek Vergi Ve Fonlar Hesabı	15.544,57	3.899,12	-74,92	3.899,12	3.765,07	-3,44	3.765,07	1.675,86	-55,49
361	Ödenecek Sosyal Güvenlik Kesintileri Hesabı	0,00	1.581,03		1.581,03	0,00		0,00	0,00	
362	Fonlar Veya Diđer Kamu İdareleri Adına Yapılan Tahsilat Hesa	0,00	32,57		32,57	0,00		0,00	0,00	
MALİ YÜKÜMLÜLÜKLER TOPLAMI(B)		73.686,67	43.107,53		43.107,53	21.545,31		21.545,31	17.394,40	
NET MALİ DEĐER(A-B)		723.337,68	790.543,37	9,29	790.543,37	683.132,21	-13,59	683.132,21	810.801,92	18,69

Örnek-81



*TAŞINIR MAL
KESİN
HESAP
CETVELİ
(Örnek 15)*



T.C.
KIYI EGE BELEDİYELER BİRLİĐİ
TAŞINIR HESAP CETVELİ

Tarih : 01.01.2020 - 31.12.2020

Rapor Tarih : 31.12.2020

İL VE İLÇENİN	ADI	KIYI EGE BELEDİYELER BİRLİĐİ	KODU	48354	YILI	2020
İDARENİN	ADI	KIYI EGE BELEDİYELER BİRLİĐİ	KODU	4835427	TAŞINIR I. DÜZEY DETAY KODU	150. 01 Kırtasiye Malzemeleri Grubu

TAŞINIR II. DÜZEY DETAY KODU	TAŞINIR II. DÜZEY DETAY ADI	ÖLÇÜ BİRİMİ	GEÇEN YILDAN DEVREDEN		YIL İÇİNDE GİREN		TOPLAM		YIL İÇİNDE ÇIKAN		GELECEK YILA DEVİR	
			MİKTARI	TUTARI	MİKTARI	TUTARI	MİKTARI	TUTARI	MİKTARI	TUTARI	MİKTARI	TUTARI
150.1.1	Yazı Araçları		0	0,00	100	118,00	100	118,00	100	118,00	0	0,00
150.1.4	Yazıcı, Faksimile Cihazı, Fotokopi ve Baskı Makinesi Malzeme		0	0,00	4	778,80	4	778,80	4	778,80	0	0,00
TOPLAM			0	0,00	104	896,80	104	896,80	104	896,80	0	0,00

İL VE İLÇENİN	ADI	KIYI EGE BELEDİYELER BİRLİĐİ	KODU	48354	YILI	2020
İDARENİN	ADI	KIYI EGE BELEDİYELER BİRLİĐİ	KODU	4835427	TAŞINIR I. DÜZEY DETAY KODU	150. 12 Kaynak Malzemeleri

TAŞINIR II. DÜZEY DETAY KODU	TAŞINIR II. DÜZEY DETAY ADI	ÖLÇÜ BİRİMİ	GEÇEN YILDAN DEVREDEN		YIL İÇİNDE GİREN		TOPLAM		YIL İÇİNDE ÇIKAN		GELECEK YILA DEVİR	
			MİKTARI	TUTARI	MİKTARI	TUTARI	MİKTARI	TUTARI	MİKTARI	TUTARI	MİKTARI	TUTARI
150.12.4	Elektrik-Elektronik ve Aydınlatma Malzemeleri		0	0,00	4	141,60	4	141,60	4	141,60	0	0,00
TOPLAM			0	0,00	4	141,60	4	141,60	4	141,60	0	0,00

İL VE İLÇENİN	ADI	KIYI EGE BELEDİYELER BİRLİĐİ	KODU	48354	YILI	2020
İDARENİN	ADI	KIYI EGE BELEDİYELER BİRLİĐİ	KODU	4835427	TAŞINIR I. DÜZEY DETAY KODU	150. 13 Yedek Parçalar Grubu

TAŞINIR II. DÜZEY DETAY KODU	TAŞINIR II. DÜZEY DETAY ADI	ÖLÇÜ BİRİMİ	GEÇEN YILDAN DEVREDEN		YIL İÇİNDE GİREN		TOPLAM		YIL İÇİNDE ÇIKAN		GELECEK YILA DEVİR	
			MİKTARI	TUTARI	MİKTARI	TUTARI	MİKTARI	TUTARI	MİKTARI	TUTARI	MİKTARI	TUTARI
150.13.4	Büro Makineleri Grubu Yedek Parçaları		0	0,00	1	861,60	1	861,60	1	861,60	0	0,00
TOPLAM			0	0,00	1	861,60	1	861,60	1	861,60	0	0,00
GENEL TOPLAM				0,00	109	1.900,00	109	1.900,00	109	1.900,00		0,00

Yukarıdaki miktar ve tutarlar Harcama Birimi Taşınır Yönetim Hesabı Cetvellerinde gösterilen miktar ve tutarlarla uyumludur./...../.....

TAŞINIR KONSOLİDE GÖREVLİSİ

ADI, SOYADI:



T.C.
KIYI EGE BELEDİYELER BİRLİĐİ
TAŞINIR HESAP CETVELİ

Tarih : 01.01.2020 - 31.12.2020

Rapor Tarih : 31.12.2020

İL VE İLÇENİN	ADI	KODU	YILI	2020								
İL VE İLÇENİN	ADI	KIYI EGE BELEDİYELER BİRLİĐİ	KODU	48354	YILI	2020						
İDARENİN	ADI	KIYI EGE BELEDİYELER BİRLİĐİ	KODU	4835427	TAŞINIR I. DÜZEY DETAY KODU	253.03	Cihazlar ve Aletler Grubu					
TAŞINIR II. DÜZEY DETAY KODU	TAŞINIR II. DÜZEY DETAY ADI	ÖLÇÜ BİRİMİ	GEÇEN YILDAN DEVREDEN		YIL İÇİNDE GİREN		TOPLAM		YIL İÇİNDE ÇIKAN		GELECEK YILA DEVİR	
			MİKTARI	TUTARI	MİKTARI	TUTARI	MİKTARI	TUTARI	MİKTARI	TUTARI	MİKTARI	TUTARI
253.3.2	Beslenme/Gıda ve Mutfak Cihaz ve Aletleri		3	606,28	0	0,00	3	606,28	0	0,00	3	606,28
TOPLAM			3	606,28	0	0,00	3	606,28	0	0,00	3	606,28
İL VE İLÇENİN	ADI	KIYI EGE BELEDİYELER BİRLİĐİ	KODU	48354	YILI	2020						
İDARENİN	ADI	KIYI EGE BELEDİYELER BİRLİĐİ	KODU	4835427	TAŞINIR I. DÜZEY DETAY KODU	255.01	Hastanede Kullanılan Demirbaş Niteliğindeki Taşınımlar					
TAŞINIR II. DÜZEY DETAY KODU	TAŞINIR II. DÜZEY DETAY ADI	ÖLÇÜ BİRİMİ	GEÇEN YILDAN DEVREDEN		YIL İÇİNDE GİREN		TOPLAM		YIL İÇİNDE ÇIKAN		GELECEK YILA DEVİR	
			MİKTARI	TUTARI	MİKTARI	TUTARI	MİKTARI	TUTARI	MİKTARI	TUTARI	MİKTARI	TUTARI
255.1.2	Temsil ve Tören Demirbaşları		2	150,00	0	0,00	2	150,00	0	0,00	2	150,00
TOPLAM			2	150,00	0	0,00	2	150,00	0	0,00	2	150,00
İL VE İLÇENİN	ADI	KIYI EGE BELEDİYELER BİRLİĐİ	KODU	48354	YILI	2020						
İDARENİN	ADI	KIYI EGE BELEDİYELER BİRLİĐİ	KODU	4835427	TAŞINIR I. DÜZEY DETAY KODU	255.02	Ses, Görüntü ve Sunum Cihazları					
TAŞINIR II. DÜZEY DETAY KODU	TAŞINIR II. DÜZEY DETAY ADI	ÖLÇÜ BİRİMİ	GEÇEN YILDAN DEVREDEN		YIL İÇİNDE GİREN		TOPLAM		YIL İÇİNDE ÇIKAN		GELECEK YILA DEVİR	
			MİKTARI	TUTARI	MİKTARI	TUTARI	MİKTARI	TUTARI	MİKTARI	TUTARI	MİKTARI	TUTARI
255.2.1	Bilgisayarlar ve Sunucular		5	8.859,65	0	0,00	5	8.859,65	0	0,00	5	8.859,65
255.2.2	Bilgisayar Çevre Birimleri		2	4.289,50	0	0,00	2	4.289,50	0	0,00	2	4.289,50
255.2.4	Haberleşme Cihazları		5	450,00	0	0,00	5	450,00	0	0,00	5	450,00
255.2.5	Ses, Görüntü ve Sunum Cihazları		5	50,00	0	0,00	5	50,00	0	0,00	5	50,00
255.2.99	Diđer Büro Makineleri ve Aletleri Grubu		4	6.551,97	0	0,00	4	6.551,97	0	0,00	4	6.551,97
TOPLAM			21	20.201,12	0	0,00	21	20.201,12	0	0,00	21	20.201,12

İL VE İLÇENİN	ADI	KIYI EGE BELEDİYELER BİRLİĞİ	KODU	48354	YILI	2020						
İDARENİN	ADI	KIYI EGE BELEDİYELER BİRLİĞİ	KODU	4835427	TAŞINIR I. DÜZEY DETAY KODU	255.03 Mobilyalar Grubu						
TAŞINIR II. DÜZEY DETAY KODU	TAŞINIR II. DÜZEY DETAY ADI	ÖLÇÜ BİRİMİ	GEÇEN YILDAN DEVREDEN	YIL İÇİNDE GİREN	TOPLAM	YIL İÇİNDE ÇIKAN	GELECEK YILA DEVİR					
			MİKTARI	TUTARI	MİKTARI	TUTARI	MİKTARI	TUTARI	MİKTARI	TUTARI		
255.3.1	Büro Mobilyaları		16	2.129,80	0	0,00	16	2.129,80	0	0,00	16	2.129,80
255.3.2	Misafirhane, Konaklama ve Barınma Amaçlı Mobilyalar		4	960,00	0	0,00	4	960,00	0	0,00	4	960,00
TOPLAM			20	3.089,80	0	0,00	20	3.089,80	0	0,00	20	3.089,80
İL VE İLÇENİN	ADI	KIYI EGE BELEDİYELER BİRLİĞİ	KODU	48354	YILI	2020						
İDARENİN	ADI	KIYI EGE BELEDİYELER BİRLİĞİ	KODU	4835427	TAŞINIR I. DÜZEY DETAY KODU	255.08 Eğitim Demirbaşları Grubu						
TAŞINIR II. DÜZEY DETAY KODU	TAŞINIR II. DÜZEY DETAY ADI	ÖLÇÜ BİRİMİ	GEÇEN YILDAN DEVREDEN	YIL İÇİNDE GİREN	TOPLAM	YIL İÇİNDE ÇIKAN	GELECEK YILA DEVİR					
			MİKTARI	TUTARI	MİKTARI	TUTARI	MİKTARI	TUTARI	MİKTARI	TUTARI		
255.8.1	Eğitim Mobilyaları ve Donanımları		5	1.525,60	0	0,00	5	1.525,60	0	0,00	5	1.525,60
TOPLAM			5	1.525,60	0	0,00	5	1.525,60	0	0,00	5	1.525,60
GENEL TOPLAM			51	25.572,80		0,00	51	25.572,80		0,00	51	25.572,80
Yukarıdaki miktar ve tutarlar Harcama Birimi Taşınır Yönetim Hesabı Cetvellerinde gösterilen miktar ve tutarlarla uyumludur./...../.....												
TAŞINIR KONSOLİDE GÖREVLİSİ												
ADI, SOYADI:												
ÜNVANI:												
İMZA/MÜHÜR:												

T.M.Y. Örnek No:15



*TAŞINIR MAL
YÖNETİM
HESABI İCMAL
CETVELİ
(Örnek 17)*



T.C.
KIYI EGE BELEDİYELER BİRLİĐİ
İDARE TAŞINIR MAL YÖNETİM HESABI İCMAL CETVELİ
(01.01.2020 - 31.12.2020)

Tarih: 31.12.2020

İDARENİN	ADI	KIYI EGE BELEDİYELER BİRLİĐİ	KODU	48.35.4.27.0.0	TAŞINIR HESAP KODU	150	Kontör	YILI	2020
TAŞINIR I. DÜZEY DETAY KODU	TAŞINIR I. DÜZEY DETAY ADI		GEÇEN YILDAN DEVREDEN TUTAR	YIL İÇİNDE GİREN TUTAR	TOPLAM TUTAR	YIL İÇİNDE ÇIKAN TUTAR	GELECEK YILA DEVREDEN TUTAR		
150.1	Kırtasiye Malzemeleri Grubu		0,00	896,80	896,80	896,80	0,00		
150.12	Kaynak Malzemeleri		0,00	141,60	141,60	141,60	0,00		
150.13	Yedek Parçalar Grubu		0,00	861,60	861,60	861,60	0,00		
TOPLAM			0,00	1.900,00	1.900,00	1.900,00	0,00		
150 GENEL TOPLAM			0,00	1.900,00	1.900,00	1.900,00	0,00		
Taşınır Konsolide Görevlisi		Mali Hizmetler Dairesi Başkanı	Genel Sekreter Yardımcısı	Genel Sekreter	Kamu İdaresi Üst Yöneticisi				
Adı Soyadı:					
İmza-Mühür:					
Tarih:	/...../...../...../...../...../...../...../.....				

T.M.Y. Örnek No:17



T.C.
KIYI EGE BELEDİYELER BİRLİĐİ
İDARE TAŞINIR MAL YÖNETİM HESABI İÇMAL CETVELİ
(01.01.2020 - 31.12.2020)

Tarih: 31.12.2020

İDARENİN	ADI	KIYI EGE BELEDİYELER BİRLİĐİ	KODU	48.35.4.27.0.0	TAŞINIR HESAP KODU	253	Ayırma, Sınıflandırma Makineleri	YILI	2020
----------	-----	------------------------------	------	----------------	--------------------	-----	----------------------------------	------	------

TAŞINIR I. DÜZEY DETAY KODU	TAŞINIR I. DÜZEY DETAY ADI	GEÇEN YILDAN DEVREDEN TUTAR	YIL İÇİNDE GİREN TUTAR	TOPLAM TUTAR	YIL İÇİNDE ÇIKAN TUTAR	GELECEK YILA DEVREDEN TUTAR
253.3	Cihazlar ve Aletler Grubu	606,28	0,00	606,28	0,00	606,28
TOPLAM		606,28	0,00	606,28	0,00	606,28

İDARENİN	ADI	KIYI EGE BELEDİYELER BİRLİĐİ	KODU	48.35.4.27.0.0	TAŞINIR HESAP KODU	255	Zip Driver	YILI	2020
----------	-----	------------------------------	------	----------------	--------------------	-----	------------	------	------

TAŞINIR I. DÜZEY DETAY KODU	TAŞINIR I. DÜZEY DETAY ADI	GEÇEN YILDAN DEVREDEN TUTAR	YIL İÇİNDE GİREN TUTAR	TOPLAM TUTAR	YIL İÇİNDE ÇIKAN TUTAR	GELECEK YILA DEVREDEN TUTAR
255.1	Hastanede Kullanılan Demirbaş Niteliğindeki Taşınırlar	150,00	0,00	150,00	0,00	150,00
255.2	Ses, Görüntü ve Sunum Cihazları	20.201,12	0,00	20.201,12	0,00	20.201,12
255.3	Mobilyalar Grubu	3.089,80	0,00	3.089,80	0,00	3.089,80
255.8	Eğitim Demirbaşları Grubu	1.525,60	0,00	1.525,60	0,00	1.525,60
TOPLAM		24.966,52	0,00	24.966,52	0,00	24.966,52
253-254-255 GENEL TOPLAM		25.572,80	0,00	25.572,80	0,00	25.572,80

Taşınır Konsolide Görevlisi	Mali Hizmetler Dairesi Başkanı	Genel Sekreter Yardımcısı	Genel Sekreter	Kamu İdaresi Üst Yöneticisi
Adı Soyadı:
İmza-Mühür:
Tarih:/...../...../...../...../...../...../...../.....

T.M.Y. Örnek No:17



*TAŞINIR
SAYIM VE
DÖKÜM
CETVELİ
(Örnek 13)*



T.C.
KIYI EGE BELEDİYELER BİRLİĐİ
TAŞINIR SAYIM VE DÖKÜM CETVELİ

Tarih: 31.12.2020

Tarih Aralığı: 01.01.2020 - 31.12.2020

İL VE İLÇENİN	ADI	KIYI EGE BELEDİYELER BİRLİĐİ	KODU	48354	YILI	2020	
HARCAMA BİRİMİNİN	ADI	KIYI EGE BELEDİYELER BİRLİĐİ	KODU	4835427	TAŞINIR I. DÜZEY DETAY KODU	150. 01	Kırtasiye Malzemeleri Grubu
MUHASEBE BİRİMİNİN	ADI	KIYI EGE BELEDİYELER BİRLİĐİ	KODU	48354200			

SIRA NO	TAŞINIR II. DÜZEY DETAY KODU	TAŞINIR II. DÜZEY DETAY ADI	ÖLÇÜ BİRİMİ	GEÇEN YILDAN DEVREDEN		YIL İÇİNDE GİREN		TOPLAM		YIL İÇİNDE ÇIKAN		GELECEK YILA DEVİR		
				MİKTARI	TUTARI	MİKTARI	TUTARI	MİKTARI	TUTARI	MİKTARI	TUTARI	MİKTARI	TUTARI	
1	150.1.1	Yazı Araçları			0,00	100	118,00	100	118,00	100	118,00		0,00	
2	150.1.4	Yazıcı, Faksimile Cihazı, Fotokopi ve Baskı Makinesi Malzeme			0,00	4	778,80	4	778,80	4	778,80		0,00	
TOPLAM					0,00	0,00	104,00	896,80	104,00	896,80	104,00	896,80	0,00	0,00

2020 yılı 150 I. düzey detay hesap kodunda tanımlanan 150. 01 nın II. düzey detay hesabını oluşturan toplam 0,00 kalemde 0,00 TL tutarındaki bu cetvel kayıtlara ve ilgili belgelerine göre tarafımızdan düzenlenmiştir. Cetvelin "Gelecek Yıla Devir" sütununda yazılı taşınırlar tarafımızdan sayılarak, fazla veya noksan olarak bulunanlar, ait oldukları gösterilmiştir. Kayıtların, sayım sonuçlarıyla uygunluğu gerekli belgeler düzenlenmek ve ilgili defterlere kaydedilmek suretiyle sağlanmıştır. Tarih:

Tarih Aralığı: 01.01.2020 - 31.12.2020

İL VE İLÇENİN	ADI	KIYI EGE BELEDİYELER BİRLİĐİ	KODU	48354	YILI	2020	
HARCAMA BİRİMİNİN	ADI	KIYI EGE BELEDİYELER BİRLİĐİ	KODU	4835427	TAŞINIR I. DÜZEY DETAY KODU	150. 12	Kaynak Malzemeleri
MUHASEBE BİRİMİNİN	ADI	KIYI EGE BELEDİYELER BİRLİĐİ	KODU	48354200			

SIRA NO	TAŞINIR II. DÜZEY DETAY KODU	TAŞINIR II. DÜZEY DETAY ADI	ÖLÇÜ BİRİMİ	GEÇEN YILDAN DEVREDEN		YIL İÇİNDE GİREN		TOPLAM		YIL İÇİNDE ÇIKAN		GELECEK YILA DEVİR		
				MİKTARI	TUTARI	MİKTARI	TUTARI	MİKTARI	TUTARI	MİKTARI	TUTARI	MİKTARI	TUTARI	
1	150.12.4	Elektrik-Elektronik ve Aydınlatma Malzemeleri			0,00	4	141,60	4	141,60	4	141,60		0,00	
TOPLAM					0,00	0,00	4,00	141,60	4,00	141,60	4,00	141,60	0,00	0,00

2020 yılı 150 I. düzey detay hesap kodunda tanımlanan 150. 12 nın II. düzey detay hesabını oluşturan toplam 0,00 kalemde 0,00 TL tutarındaki bu cetvel kayıtlara ve ilgili belgelerine göre tarafımızdan düzenlenmiştir. Cetvelin "Gelecek Yıla Devir" sütununda yazılı taşınırlar tarafımızdan sayılarak, fazla veya noksan olarak bulunanlar, ait oldukları gösterilmiştir. Kayıtların, sayım sonuçlarıyla uygunluğu gerekli belgeler düzenlenmek ve ilgili defterlere kaydedilmek suretiyle sağlanmıştır. Tarih:

Tarih Aralığı: 01.01.2020 - 31.12.2020

İL VE İLÇENİN	ADI	KIYI EGE BELEDİYELER BİRLİĞİ	KODU	48354	YILI	2020
HARCAMA BİRİMİNİN	ADI	KIYI EGE BELEDİYELER BİRLİĞİ	KODU	4835427	TAŞINIR I. DÜZEY DETAY KODU	150.13
MUHASEBE BİRİMİNİN	ADI	KIYI EGE BELEDİYELER BİRLİĞİ	KODU	48354200		Yedek Parçalar Grubu

SIRA NO	TAŞINIR II. DÜZEY DETAY KODU	TAŞINIR II. DÜZEY DETAY ADI	ÖLÇÜ BİRİMİ	GEÇEN YILDAN DEVREDEN		YIL İÇİNDE GİREN		TOPLAM		YIL İÇİNDE ÇIKAN		GELECEK YILA DEVİR	
				MİKTARI	TUTARI	MİKTARI	TUTARI	MİKTARI	TUTARI	MİKTARI	TUTARI	MİKTARI	TUTARI
1	150.13.4	Büro Makineleri Grubu Yedek Parçaları			0,00	1	861,60	1	861,60	1	861,60		0,00
TOPLAM				0,00	0,00	1,00	861,60	1,00	861,60	1,00	861,60	0,00	0,00

2020 yılı 150 I. düzey detay hesap kodunda tanımlanan 150.13 nın II. düzey detay hesabını oluşturan toplam 0,00 kalemde 0,00 TL tutarındaki bu cetvel kayıtlara ve ilgili belgelerine göre tarafımızdan düzenlenmiştir. Cetvelin "Gelecek Yıla Devir" sütununda yazılı taşınır tarafımızdan sayılarak, fazla veya noksan olarak bulunanlar, ait oldukları gösterilmiştir. Kayıtların, sayım sonuçlarıyla uygunluğu gerekli belgeler düzenlenmek ve ilgili defterlere kaydedilmek suretiyle sağlanmıştır. Tarih:

Tarih Aralığı: 01.01.2020 - 31.12.2020

İL VE İLÇENİN	ADI	KIYI EGE BELEDİYELER BİRLİĞİ	KODU	48354	YILI	2020
HARCAMA BİRİMİNİN	ADI	KIYI EGE BELEDİYELER BİRLİĞİ	KODU	4835427	TAŞINIR I. DÜZEY DETAY KODU	150
MUHASEBE BİRİMİNİN	ADI	KIYI EGE BELEDİYELER BİRLİĞİ	KODU	48354200		Kontör

SIRA NO	TAŞINIR II. DÜZEY DETAY KODU	TAŞINIR II. DÜZEY DETAY ADI	ÖLÇÜ BİRİMİ	GEÇEN YILDAN DEVREDEN		YIL İÇİNDE GİREN		TOPLAM		YIL İÇİNDE ÇIKAN		GELECEK YILA DEVİR	
				MİKTARI	TUTARI	MİKTARI	TUTARI	MİKTARI	TUTARI	MİKTARI	TUTARI	MİKTARI	TUTARI
GENEL TOPLAM					0,00	109	1.900,00	109	1.900,00	109	1.900,00		0,00

2020 yılı 150 I. düzey detay hesap kodunda tanımlanan 150 nın II. düzey detay hesabını oluşturan toplam kalemde 0,00 TL tutarındaki bu cetvel kayıtlara ve ilgili belgelerine göre tarafımızdan düzenlenmiştir. Cetvelin "Gelecek Yıla Devir" sütununda yazılı taşınır tarafımızdan sayılarak, fazla veya noksan olarak bulunanlar, ait oldukları gösterilmiştir. Kayıtların, sayım sonuçlarıyla uygunluğu gerekli belgeler düzenlenmek ve ilgili defterlere kaydedilmek suretiyle sağlanmıştır. Tarih:

TAŞINIR KAYIT YETKİLİSİNİN

Adı Soyadı:

İmzası:

SAYIM KURULU

BAŞKAN

TAŞINIR KAYIT YETKİLİSİ / ÜYE

ÜYE

Adı Soyadı
Ünvanı
İmzası

.....
.....
.....

T.M.Y. Örnek No:13



T.C.
KIYI EGE BELEDİYELER BİRLİĐİ
TAŞINIR SAYIM VE DÖKÜM CETVELİ

Tarih: 31.12.2020

Tarih Aralığı: 01.01.2020 - 31.12.2020

İL VE İLÇENİN	ADI	KIYI EGE BELEDİYELER BİRLİĐİ	KODU	48354	YILI	2020	
HARCAMA BİRİMİNİN	ADI	KIYI EGE BELEDİYELER BİRLİĐİ	KODU	4835427	TAŞINIR I. DÜZEY DETAY KODU	253. 03	Cihazlar ve Aletler Grubu
MUHASEBE BİRİMİNİN	ADI	KIYI EGE BELEDİYELER BİRLİĐİ	KODU	48354200			

SIRA NO	TAŞINIR II. DÜZEY DETAY KODU	TAŞINIR II. DÜZEY DETAY ADI	ÖLÇÜ BİRİMİ	GEÇEN YILDAN DEVREDEN		YIL İÇİNDE GİREN		TOPLAM		YIL İÇİNDE ÇIKAN		GELECEK YILA DEVİR	
				MİKTARI	TUTARI	MİKTARI	TUTARI	MİKTARI	TUTARI	MİKTARI	TUTARI	MİKTARI	TUTARI
1	253.3.2	Beslenme/Gıda ve Mutfak Cihaz ve Aletleri		3	606,28		0,00	3	606,28		0,00	3	606,28
TOPLAM				3,00	606,28	0,00	0,00	3,00	606,28	0,00	0,00	3,00	606,28

2020 yılı 253 I. düzey detay hesap kodunda tanımlanan 253.03 nın II. düzey detay hesabını oluşturan toplam 3,00 kalemde 606,28 TL tutarındaki bu cetvel kayıtlara ve ilgili belgelerine göre tarafımızdan düzenlenmiştir. Cetvelin "Gelecek Yıla Devir" sütununda yazılı taşınırlar tarafımızdan sayılarak, fazla veya noksan olarak bulunanlar, ait oldukları gösterilmiştir. Kayıtların, sayım sonuçlarıyla uygunluğu gerekli belgeler düzenlenmek ve ilgili defterlere kaydedilmek suretiyle sağlanmıştır. Tarih:

Tarih Aralığı: 01.01.2020 - 31.12.2020

İL VE İLÇENİN	ADI	KIYI EGE BELEDİYELER BİRLİĐİ	KODU	48354	YILI	2020	
HARCAMA BİRİMİNİN	ADI	KIYI EGE BELEDİYELER BİRLİĐİ	KODU	4835427	TAŞINIR I. DÜZEY DETAY KODU	255. 01	Hastanede Kullanılan Demirbaş Niteliğindeki Taşınırlar
MUHASEBE BİRİMİNİN	ADI	KIYI EGE BELEDİYELER BİRLİĐİ	KODU	48354200			

SIRA NO	TAŞINIR II. DÜZEY DETAY KODU	TAŞINIR II. DÜZEY DETAY ADI	ÖLÇÜ BİRİMİ	GEÇEN YILDAN DEVREDEN		YIL İÇİNDE GİREN		TOPLAM		YIL İÇİNDE ÇIKAN		GELECEK YILA DEVİR	
				MİKTARI	TUTARI	MİKTARI	TUTARI	MİKTARI	TUTARI	MİKTARI	TUTARI	MİKTARI	TUTARI
1	255.1.2	Temsil ve Tören Demirbaşları		2	150,00		0,00	2	150,00		0,00	2	150,00
TOPLAM				2,00	150,00	0,00	0,00	2,00	150,00	0,00	0,00	2,00	150,00

2020 yılı 255 I. düzey detay hesap kodunda tanımlanan 255.01 nın II. düzey detay hesabını oluşturan toplam 2,00 kalemde 150,00 TL tutarındaki bu cetvel kayıtlara ve ilgili belgelerine göre tarafımızdan düzenlenmiştir. Cetvelin "Gelecek Yıla Devir" sütununda yazılı taşınırlar tarafımızdan sayılarak, fazla veya noksan olarak bulunanlar, ait oldukları gösterilmiştir. Kayıtların, sayım sonuçlarıyla uygunluğu gerekli belgeler düzenlenmek ve ilgili defterlere kaydedilmek suretiyle sağlanmıştır. Tarih:

Tarih Aralığı: 01.01.2020 - 31.12.2020

İL VE İLÇENİN	ADI	KIYI EGE BELEDİYELER BİRLİĞİ	KODU	48354	YILI	2020	
HARCAMA BİRİMİNİN	ADI	KIYI EGE BELEDİYELER BİRLİĞİ	KODU	4835427	TAŞINIR I. DÜZEY DETAY KODU	255.02	Ses, Görüntü ve Sunum Cihazları
MUHASEBE BİRİMİNİN	ADI	KIYI EGE BELEDİYELER BİRLİĞİ	KODU	48354200			

SIRA NO	TAŞINIR II. DÜZEY DETAY KODU	TAŞINIR II. DÜZEY DETAY ADI	ÖLÇÜ BİRİMİ	GEÇEN YILDAN DEVREDEN		YIL İÇİNDE GİREN		TOPLAM		YIL İÇİNDE ÇIKAN		GELECEK YILA DEVİR	
				MİKTARI	TUTARI	MİKTARI	TUTARI	MİKTARI	TUTARI	MİKTARI	TUTARI	MİKTARI	TUTARI
1	255.2.1	Bilgisayarlar ve Sunucular		5	8.859,65		0,00	5	8.859,65		0,00	5	8.859,65
2	255.2.2	Bilgisayar Çevre Birimleri		2	4.289,50		0,00	2	4.289,50		0,00	2	4.289,50
3	255.2.4	Haberleşme Cihazları		5	450,00		0,00	5	450,00		0,00	5	450,00
4	255.2.5	Ses, Görüntü ve Sunum Cihazları		5	50,00		0,00	5	50,00		0,00	5	50,00
5	255.2.99	Diğer Büro Makineleri ve Aletleri Grubu		4	6.551,97		0,00	4	6.551,97		0,00	4	6.551,97
TOPLAM				21,00	20.201,12	0,00	0,00	21,00	20.201,12	0,00	0,00	21,00	20.201,12

2020 yılı 255 I. düzey detay hesap kodunda tanımlanan 255.02 nın II. düzey detay hesabını oluşturan toplam 21,00 kalemde 20.201,12 TL tutarındaki bu cetvel kayıtlara ve ilgili belgelerine göre tarafımızdan düzenlenmiştir. Cetvelin "Gelecek Yıla Devir" sütununda yazılı taşınırlar tarafımızdan sayılarak, fazla veya noksan olarak bulunanlar, ait oldukları gösterilmiştir. Kayıtların, sayım sonuçlarıyla uygunluğu gerekli belgeler düzenlenmek ve ilgili defterlere kaydedilmek suretiyle sağlanmıştır. Tarih:

Tarih Aralığı: 01.01.2020 - 31.12.2020

İL VE İLÇENİN	ADI	KIYI EGE BELEDİYELER BİRLİĞİ	KODU	48354	YILI	2020	
HARCAMA BİRİMİNİN	ADI	KIYI EGE BELEDİYELER BİRLİĞİ	KODU	4835427	TAŞINIR I. DÜZEY DETAY KODU	255.03	Mobilyalar Grubu
MUHASEBE BİRİMİNİN	ADI	KIYI EGE BELEDİYELER BİRLİĞİ	KODU	48354200			

SIRA NO	TAŞINIR II. DÜZEY DETAY KODU	TAŞINIR II. DÜZEY DETAY ADI	ÖLÇÜ BİRİMİ	GEÇEN YILDAN DEVREDEN		YIL İÇİNDE GİREN		TOPLAM		YIL İÇİNDE ÇIKAN		GELECEK YILA DEVİR	
				MİKTARI	TUTARI	MİKTARI	TUTARI	MİKTARI	TUTARI	MİKTARI	TUTARI	MİKTARI	TUTARI
1	255.3.1	Büro Mobilyaları		16	2.129,80		0,00	16	2.129,80		0,00	16	2.129,80
2	255.3.2	Misafirhane, Konaklama ve Barınma Amaçlı Mobilyalar		4	960,00		0,00	4	960,00		0,00	4	960,00
TOPLAM				20,00	3.089,80	0,00	0,00	20,00	3.089,80	0,00	0,00	20,00	3.089,80

2020 yılı 255 I. düzey detay hesap kodunda tanımlanan 255.03 nın II. düzey detay hesabını oluşturan toplam 20,00 kalemde 3.089,80 TL tutarındaki bu cetvel kayıtlara ve ilgili belgelerine göre tarafımızdan düzenlenmiştir. Cetvelin "Gelecek Yıla Devir" sütununda yazılı taşınırlar tarafımızdan sayılarak, fazla veya noksan olarak bulunanlar, ait oldukları gösterilmiştir. Kayıtların, sayım sonuçlarıyla uygunluğu gerekli belgeler düzenlenmek ve ilgili defterlere kaydedilmek suretiyle sağlanmıştır. Tarih:

Tarih Aralığı: 01.01.2020 - 31.12.2020

İL VE İLÇENİN	ADI	KIYI EGE BELEDİYELER BİRLİĞİ	KODU	48354	YILI	2020	
HARCAMA BİRİMİNİN	ADI	KIYI EGE BELEDİYELER BİRLİĞİ	KODU	4835427	TAŞINIR I. DÜZEY DETAY KODU	255.08	Eğitim Demirbaşları Grubu
MUHASEBE BİRİMİNİN	ADI	KIYI EGE BELEDİYELER BİRLİĞİ	KODU	48354200			

SIRA NO	TAŞINIR II. DÜZEY DETAY KODU	TAŞINIR II. DÜZEY DETAY ADI	ÖLÇÜ BİRİMİ	GEÇEN YILDAN DEVREDEN		YIL İÇİNDE GİREN		TOPLAM		YIL İÇİNDE ÇIKAN		GELECEK YILA DEVİR	
				MİKTARI	TUTARI	MİKTARI	TUTARI	MİKTARI	TUTARI	MİKTARI	TUTARI	MİKTARI	TUTARI
1	255.8.1	Eğitim Mobilyaları ve Donanımları		5	1.525,60		0,00	5	1.525,60		0,00	5	1.525,60
TOPLAM				5,00	1.525,60	0,00	0,00	5,00	1.525,60	0,00	0,00	5,00	1.525,60

2020 yılı 255 I. düzey detay hesap kodunda tanımlanan 255.08 nın II. düzey detay hesabını oluşturan toplam 5,00 kalemde 1.525,60 TL tutarındaki bu cetvel kayıtlara ve ilgili belgelerine göre tarafımızdan düzenlenmiştir. Cetvelin "Gelecek Yıla Devir" sütununda yazılı taşınırlar tarafımızdan sayılarak, fazla veya noksan olarak bulunanlar, ait oldukları gösterilmiştir. Kayıtların, sayım sonuçlarıyla uygunluğu gerekli belgeler düzenlenmek ve ilgili defterlere kaydedilmek suretiyle sağlanmıştır. Tarih:

Tarih Aralığı: 01.01.2020 - 31.12.2020

İL VE İLÇENİN	ADI	KIYI EGE BELEDİYELER BİRLİĞİ	KODU	48354	YILI	2020	
HARCAMA BİRİMİNİN	ADI	KIYI EGE BELEDİYELER BİRLİĞİ	KODU	4835427	TAŞINIR I. DÜZEY DETAY KODU	253,255	Ayrırma, Sınıflandırma Makineleri,Zip Driver
MUHASEBE BİRİMİNİN	ADI	KIYI EGE BELEDİYELER BİRLİĞİ	KODU	48354200			

SIRA NO	TAŞINIR II. DÜZEY DETAY KODU	TAŞINIR II. DÜZEY DETAY ADI	ÖLÇÜ BİRİMİ	GEÇEN YILDAN DEVREDEN		YIL İÇİNDE GİREN		TOPLAM		YIL İÇİNDE ÇIKAN		GELECEK YILA DEVİR	
				MİKTARI	TUTARI	MİKTARI	TUTARI	MİKTARI	TUTARI	MİKTARI	TUTARI	MİKTARI	TUTARI
GENEL TOPLAM				51	25.572,80		0,00	51	25.572,80		0,00	51	25.572,80

2020 yılı 253,255 I. düzey detay hesap kodunda tanımlanan 253,255 nın II. düzey detay hesabını oluşturan toplam 51 kalemde 25.572,80 TL tutarındaki bu cetvel kayıtlara ve ilgili belgelerine göre tarafımızdan düzenlenmiştir. Cetvelin "Gelecek Yıla Devir" sütununda yazılı taşınırlar tarafımızdan sayılarak, fazla veya noksan olarak bulunanlar, ait oldukları gösterilmiştir. Kayıtların, sayım sonuçlarıyla uygunluğu gerekli belgeler düzenlenmek ve ilgili defterlere kaydedilmek suretiyle sağlanmıştır. Tarih:

TAŞINIR KAYIT YETKİLİSİNİN

Adı Soyadı:

İmzası:

SAYIM KURULU

BAŞKAN

TAŞINIR KAYIT YETKİLİSİ / ÜYE

ÜYE

Adı Soyadı
Ünvanı
İmzası

.....
.....
.....