



***KIYI EGE  
BELEDİYELEER BİRLİĞİ  
2019 MALİ YILI  
KESİN HESABI***



**T.C.**  
**İZMİR İLİ**  
**KIYI EGE BELEDİYELER BİRLİĞİ**

**Karar No:2**

**21/ 02/2020**

**ENCÜMEN KARARI**

5355 Sayılı Mahalli İdare Birlikleri Kanunu'nun 14.maddesinin (b) fıkrası ve Birlik Tüzüğüümüzün 24.maddesi (b) fıkrası gereğince hazırlanan 2019 Mali Yılı Bütçe Kesin hesabı ve ekli cetvellerinin, Birlik Tüzüğüümüzün 22.maddesinin 1.fıkrası gereğince tarafınızca incelenerek karara bağlanması hususunu arz ederim denilmektedir.

Yukarıda belirtilen konular içeriğinde hazırlanan 2019 Mali Yılı Bütçe Kesin Hesabı ve ekli cetvelleri Encümenimiz'ce incelenmiş olup kabulüne oy birliği ile karar verilmiştir.

**ENCÜMEN BAŞKANI**

**ÜYE**

**ÜYE**

Abdül BATUR  
Birlik Başkanı  
Konak Belediye Başkanı

Selman Hasan ARSLAN  
Edremit Belediye Başkanı

Ali ENGİN  
Narlidere Belediye Başkanı

**ÜYE**

**ÜYE**

**ÜYE**

M.Ekrem ONAN  
Çeşme Belediye Başkanı

Muhammet TOKAT  
Milas Belediye Başkanı

Ömer GÜNEL  
Kuşadası Belediye Başkanı

**ÜYE**

**ÜYE**

Cengiz BALKAN  
Küçükkuyu Belediye Başkanı

Filiz Ceritoğlu SENDEL  
Selçuk Belediye Başkanı

İÇİNDEKİLER	SAYFA NUMARASI
ENCÜMEN KARARI	
BÜTÇE GİDER KESİN HESAP CETVELİ (ÖRNEK-29)	1-2
BÜTÇE GİDER VE ÖDENEKLER TABLOSU (ÖRNEK-94)	3-4
BÜTÇE GELİR KESİN HESAP CETVELİ (ÖRNEK-30)	5-6
FİNANSMANIN EKONOMİK SINIFLANDIRMASI KESİN HESAP CETVELİ (ÖRNEK-31)	7-11
BÜTÇE GELİRLERİNİN EKONOMİK SINIFLANDIRMA TABLOSU (ÖRNEK- 89)	12-13
BÜTÇE GİDERLERİNİN EKONOMİK SINIFLANDIRMA TABLOSU (ÖRNEK- 93)	14-16
BÜTÇE GİDERLERİNİN KURUMSAL SINIFLANDIRMA TABLOSU (ÖRNEK- 90)	17-18
BÜTÇE GİDERLERİNİN FONKSİYONEL SINIFLANDIRMA TABLOSU (ÖRNEK-91)	19-20
BÜTÇE GİDERLERİNİN FİNANSAL SINIFLANDIRMA TABLOSU (ÖRNEK- 92)	21-22
GENEL MİZAN (ÖRNEK-76)	23-26
BİLANÇO (ÖRNEK-77)	27-29
BÜTÇE UYGULAMA SONUÇLARI TABLOSU (ÖRNEK-79)	30-33
BÜTÇE GELİRLERİ TAHAKKUK ARTIKLARINDAN ZAMAN AŞIMINA UĞRAMIŞ OLANLARA İLİŞKİN AYRINTI CETVELİ (ÖRNEK-68)	34-35
İÇ BORÇ DEĞİŞİM TABLOSU (ÖRNEK-82)	36-38
DIŞ BORÇ DEĞİŞİM TABLOSU (ÖRNEK-83)	39-40
FAALİYET SONUÇLARI TABLOSU (ÖRNEK-78)	41-43
AVANS VE KREDİLER CETVELİ	44-46
MALİ VARLIK VE YÜKÜMLÜLÜKLER DEĞİŞİM TABLOSU(ÖRNEK-81)	47-48
NAKİT AKIM TABLOSU (ÖRNEK-80)	49-50
BANKA MEVCUDU KASA SAYIM ALINAN ÇEKLER SAYIM TESPİT TUTANAĞI (ÖRNEK-71/72/73/)	51-56
BÜTÇE EMANETLER CETVELİ	57-58
GÖREV YAPAN MUHASEBE YETKİLİLERİNE AİT LİSTE (ÖRNEK-70)	59-60
SAYIŞTAY İLAMLARI CETVELİ (ÖRNEK-69)	61-62
MENKUL KIYMET VE VARLIKLAR TEMİNAT MEKTUPLARI SAYIM TUTANAĞI (ÖRNEK-74)	63-65



*BÜTÇE  
GİDER  
KESİN HESAP  
CETVELİ*



**T.C.**  
**KIYI EGE BELEDİYELER BİRLİĐİ**  
Bütçe Gider Kesin Hesap Cetveli

Kurum Adı : HEPSİ 01.01.2019 - 31.12.2019

Bütçe Yılı : 2019

Kurumsal Sınıflandırma	Fonksiyonel Sınıflandırma	FİN T	Ekonomik Sınıflandırma	Açıklama	GEÇEN YILDAN DEVREDEN ÖDENEK	BÜTÇE İLE VERİLEN ÖDENEK	EK VE OLAĞAN ÜSTÜ VERİLEN	AKTARMAYLA EKLENEN (+)	AKTARMAYLA DÜŞÜLEN (-)	NET BÜTÇE ÖDENEĐİ TOPLAM	BÜTÇE GİD.	ÖDENEN BÜTÇE GİD.	ÖDENEK ÜSTÜ HARCAMA	İPTAL EDİLEN ÖDENEK	SONRAKİ YILA DEVREDEN ÖDENEK	GERÇEKLEŞME ORANI	
48				BELEDİYE,BAĞLI İDARE	0,00	1.870.000,00	0,00	180.000,00	180.000,00	1.870.000,00	1.092.722,06	1.092.722,06	0,00	777.277,94	0,00	0,58	
48	35			İZMİR İLİ	0,00	1.870.000,00	0,00	180.000,00	180.000,00	1.870.000,00	1.092.722,06	1.092.722,06	0,00	777.277,94	0,00	0,58	
48	35	4		KIYI EGE BELEDİYELER BİRLİĐİ	0,00	1.870.000,00	0,00	180.000,00	180.000,00	1.870.000,00	1.092.722,06	1.092.722,06	0,00	777.277,94	0,00	0,58	
48	35	4	27	KIYI EGE BELEDİYELER BİRLİĐİ	0,00	1.870.000,00	0,00	180.000,00	180.000,00	1.870.000,00	1.092.722,06	1.092.722,06	0,00	777.277,94	0,00	0,58	
48	35	4	27	KIYI EGE BELEDİYELER BİRLİĐİ	0,00	1.870.000,00	0,00	180.000,00	180.000,00	1.870.000,00	1.092.722,06	1.092.722,06	0,00	777.277,94	0,00	0,58	
48	35	4	27	1	GENEL KAMU HİZMETLERİ	0,00	1.870.000,00	0,00	180.000,00	180.000,00	1.870.000,00	1.092.722,06	1.092.722,06	0,00	777.277,94	0,00	0,58
48	35	4	27	1 1	YASAMA VE YÜRÜTME ORGANLARI, FİNANSAL VE MALİ	0,00	1.870.000,00	0,00	180.000,00	180.000,00	1.870.000,00	1.092.722,06	1.092.722,06	0,00	777.277,94	0,00	0,58
48	35	4	27	1 1 1	YASAMA VE YÜRÜTME ORGANLARI HİZMETLERİ	0,00	1.870.000,00	0,00	180.000,00	180.000,00	1.870.000,00	1.092.722,06	1.092.722,06	0,00	777.277,94	0,00	0,58
48	35	4	27	1 1 1 0	YASAMA VE YÜRÜTME ORGANLARI HİZMETLERİ	0,00	1.870.000,00	0,00	180.000,00	180.000,00	1.870.000,00	1.092.722,06	1.092.722,06	0,00	777.277,94	0,00	0,58
48	35	4	27	1 1 1 0 5	MAHALLİ İDARELER	0,00	1.870.000,00	0,00	180.000,00	180.000,00	1.870.000,00	1.092.722,06	1.092.722,06	0,00	777.277,94	0,00	0,58
48	35	4	27	1 1 1 0 5 1	PERSONEL GİDERLERİ	0,00	137.000,00	0,00	0,00	137.000,00	35.780,88	35.780,88	0,00	101.219,12	0,00	0,26	
48	35	4	27	1 1 1 0 5 1 1	MEMURLAR	0,00	116.000,00	0,00	0,00	116.000,00	35.780,88	35.780,88	0,00	80.219,12	0,00	0,31	
48	35	4	27	1 1 1 0 5 1 2	SÖZLEŞMELİ PERSONEL	0,00	19.000,00	0,00	0,00	19.000,00	0,00	0,00	0,00	19.000,00	0,00	0,00	
48	35	4	27	1 1 1 0 5 1 3	İŞÇİLER	0,00	2.000,00	0,00	0,00	2.000,00	0,00	0,00	0,00	2.000,00	0,00	0,00	
48	35	4	27	1 1 1 0 5 2	SOSYAL GÜVENLİK KURUMLARINA DEVLET PRİMİ GİDERLERİ	0,00	19.000,00	0,00	0,00	19.000,00	5.144,48	5.144,48	0,00	13.855,52	0,00	0,27	
48	35	4	27	1 1 1 0 5 2 1	MEMURLAR	0,00	17.000,00	0,00	0,00	17.000,00	5.144,48	5.144,48	0,00	11.855,52	0,00	0,30	
48	35	4	27	1 1 1 0 5 2 2	SÖZLEŞMELİ PERSONEL	0,00	1.000,00	0,00	0,00	1.000,00	0,00	0,00	0,00	1.000,00	0,00	0,00	
48	35	4	27	1 1 1 0 5 2 3	İŞÇİLER	0,00	1.000,00	0,00	0,00	1.000,00	0,00	0,00	0,00	1.000,00	0,00	0,00	
48	35	4	27	1 1 1 0 5 3	MAL VE HİZMET ALIM GİDERLERİ	0,00	1.536.000,00	0,00	0,00	1.536.000,00	871.922,49	871.922,49	0,00	484.077,51	0,00	0,64	
48	35	4	27	1 1 1 0 5 3 2	TÜKETİME YÖNELİK MAL VE MALZEME ALIMLARI	0,00	38.500,00	0,00	0,00	38.500,00	19.928,96	19.928,96	0,00	18.571,04	0,00	0,52	
48	35	4	27	1 1 1 0 5 3 3	YOLLUKLAR	0,00	20.000,00	0,00	0,00	20.000,00	2.750,31	2.750,31	0,00	17.249,69	0,00	0,14	
48	35	4	27	1 1 1 0 5 3 4	GÖREV GİDERLERİ	0,00	21.500,00	0,00	0,00	21.500,00	4.504,77	4.504,77	0,00	16.995,23	0,00	0,21	
48	35	4	27	1 1 1 0 5 3 5	HİZMET ALIMLARI	0,00	448.000,00	0,00	0,00	448.000,00	124.182,45	124.182,45	0,00	323.817,55	0,00	0,28	
48	35	4	27	1 1 1 0 5 3 6	TEMSİL VE TANITMA GİDERLERİ	0,00	1.000.000,00	0,00	0,00	1.000.000,00	719.098,00	719.098,00	0,00	100.902,00	0,00	0,88	
48	35	4	27	1 1 1 0 5 3 7	MENKUL MAL,GAYRİMADDİ HAK ALIM, BAKIM VE ONARIM Gİ	0,00	8.000,00	0,00	0,00	8.000,00	1.458,00	1.458,00	0,00	6.542,00	0,00	0,18	
48	35	4	27	1 1 1 0 5 5	CARİ TRANSFERLER	0,00	5.000,00	0,00	180.000,00	185.000,00	179.874,21	179.874,21	0,00	5.125,79	0,00	0,97	
48	35	4	27	1 1 1 0 5 5 1	GÖREV ZARARLARI	0,00	3.000,00	0,00	180.000,00	183.000,00	179.874,21	179.874,21	0,00	3.125,79	0,00	0,98	
48	35	4	27	1 1 1 0 5 5 3	KAR AMACI GÜTMİYEN KURULUŞLARA YAPILAN	0,00	2.000,00	0,00	0,00	2.000,00	0,00	0,00	0,00	2.000,00	0,00	0,00	
48	35	4	27	1 1 1 0 5 9	YEDEK ÖDENEKLER	0,00	173.000,00	0,00	0,00	173.000,00	0,00	0,00	0,00	173.000,00	0,00	0,00	
48	35	4	27	1 1 1 0 5 9 1	PERSONEL YEDEK ÖDENEĐİ	0,00	15.000,00	0,00	0,00	15.000,00	0,00	0,00	0,00	15.000,00	0,00	0,00	
48	35	4	27	1 1 1 0 5 9 6	YEDEK ÖDENEK	0,00	158.000,00	0,00	0,00	158.000,00	0,00	0,00	0,00	158.000,00	0,00	0,00	
<b>Toplam</b>					0	1.870.000,00	0,00	180.000,00	180.000,00	1.870.000,00	1.092.722,06	1.092.722,06	0,00	777.277,94	0	0	



*BÜTÇE  
GİDER  
VE  
ÖDENEKLER  
TABLOSU*



**T.C.**  
**KIYI EGE BELEDİYELER BİRLİĐİ**  
**BÜTÇE GİDERLERİ VE ÖDENEKLER TABLOSU**

Muhasebe Biriminin						Adı	KIYI EGE BELEDİYELER BİRLİĐİ			KURUMU	I	II	III	IV	Yıl
						Kodu	48350427				48	35	4		2019
FONKSİYONEL			FİNANS	EKONOMİK		Giderin Çeşidi	ÖDEME EMİRLERİ			ÖDEMELER			Ödenek Üstü Harcamalar		
I	II	III		I	II		2019 Yılı İçinde Alınan Ödeme Emirleri	Yapılan Tenkisler	Kalan	2019 Yılı İçindeki Ödemeler	Mansup Dönemi İçindeki Ödemeler	TOPLAM			
1	1	1	5	01	01	Memurlar	116.000,00	80.219,12	35.780,88	35.780,88	0,00	35.780,88	0,00		
1	1	1	5	01	02	Sözleşmeli Personel	19.000,00	19.000,00	0,00	0,00	0,00	0,00	0,00		
1	1	1	5	01	03	İşçiler	2.000,00	2.000,00	0,00	0,00	0,00	0,00	0,00		
1	1	1	5	02	01	Memurlar	17.000,00	11.855,52	5.144,48	5.144,48	0,00	5.144,48	0,00		
1	1	1	5	02	02	Sözleşmeli Personel	1.000,00	1.000,00	0,00	0,00	0,00	0,00	0,00		
1	1	1	5	02	03	İşçiler	1.000,00	1.000,00	0,00	0,00	0,00	0,00	0,00		
1	1	1	5	03	02	Tüketime Yönelik Mal Ve Malzeme Alımları	38.500,00	18.571,04	19.928,96	19.928,96	0,00	19.928,96	0,00		
1	1	1	5	03	03	Yolluklar	20.000,00	17.249,69	2.750,31	2.750,31	0,00	2.750,31	0,00		
1	1	1	5	03	04	Görev Giderleri	21.500,00	16.995,23	4.504,77	4.504,77	0,00	4.504,77	0,00		
1	1	1	5	03	05	Hizmet Alımları	448.000,00	323.817,55	124.182,45	124.182,45	0,00	124.182,45	0,00		
1	1	1	5	03	06	Temsil Ve Tanıtma Giderleri	820.000,00	100.902,00	719.098,00	719.098,00	0,00	719.098,00	0,00		
1	1	1	5	03	07	Menkul Mal, Gayrimaddi Hak Alım, Bakım Ve Onarım Giderleri	8.000,00	6.542,00	1.458,00	1.458,00	0,00	1.458,00	0,00		
1	1	1	5	05	01	Görev Zararları	183.000,00	3.125,79	179.874,21	179.874,21	0,00	179.874,21	0,00		
1	1	1	5	05	03	Kar Amacı Gütmeyen Kuruluşlara Yapılan Transferler	2.000,00	2.000,00	0,00	0,00	0,00	0,00	0,00		
1	1	1	5	09	01	Personel Yedek Ödeneđi	15.000,00	15.000,00	0,00	0,00	0,00	0,00	0,00		
1	1	1	5	09	06	Yedek Ödenek	158.000,00	158.000,00	0,00	0,00	0,00	0,00	0,00		

Kayıtlara uygundur. ....../...../20.....

Muhasebe Yetkilisi  
İSMAİL AY  
İmza Mühür

G.Y.M.Y. Örnek-16



*BÜTÇE  
GELİR  
KESİN HESAP  
CETVELİ*





Tarih Aralıđı 01.01.2019 - 31.12.2019

Bütçe Yılı 2019

Kurumu

GELİRİN KODU				AÇIKLAMA	A BÜTÇE İLE TAHMİN EDİLEN	B DEVREDEN GELİR TAHAKKUKU	C 2019 YILI TAHAKKUKU	D TOPLAM TAHAKKUK ( B + C )	E 2019 YILI TAHSİLATI	F TAHSİLATTAN RED VE İADELER	G 2019 YILI NET TAHSİLATI	H GELECEK YILA DEVREDEN TAHAK.	I TAHSİLAT ORANI %
3	1	1	1	ŞARTNAME , BASILI EVRAK, FORM, SATIŞ GELİRLERİ	3.000,00	0,00	0,00	0,00	0,00	0,00	0,00	0,00	0,00
3	1	2	4	KURS, TOPLANTI, SEMİNER, EĐİTİM VB. FAALİYET GELİR	1.000.000,00	76.007,35	684.897,85	760.905,20	760.905,20	740,00	760.165,20	0,00	99,90
3	1	2	53	EĐİTİM HİZMETLERİNE İLİŞKİN GELİRLER	500.000,00	119.357,50	0,00	119.357,50	50.114,38	0,00	50.114,38	69.243,12	41,99
4	3	1	2	MAHALLİ İDARELERDEN ALINAN BAĐIŞ VE YARDIMLAR	5.000,00	0,00	0,00	0,00	0,00	0,00	0,00	0,00	0,00
5	1	8	1	VERĐİ, RESİM VE HARÇ GECİKME FAİZLERİ	2.000,00	0,00	0,00	0,00	0,00	0,00	0,00	0,00	0,00
5	1	9	3	MEVDUAT FAİZLERİ	10.000,00	971,64	12.010,68	12.982,32	12.982,32	0,00	12.982,32	0,00	100,00
5	1	9	99	DİĐER FAİZLER	2.000,00	0,00	0,00	0,00	0,00	0,00	0,00	0,00	0,00
5	2	9	99	DİĐER PAYLAR	350.000,00	278.294,08	230.403,09	508.697,17	252.773,40	0,20	252.773,20	255.923,77	49,69
5	9	1	1	İRAT KAYDEDİLECEK NAKDİ TEMİNATLAR	1.000,00	0,00	0,00	0,00	0,00	0,00	0,00	0,00	0,00
5	9	1	3	İRAT KAYDEDİLECEK TEMİNAT MEKTUPLARI	1.000,00	0,00	0,00	0,00	0,00	0,00	0,00	0,00	0,00
5	9	1	99	YUKARIDA TANIMLANMAYAN DİĐER ÇEŞİTLİ GELİRLER	1.000,00	0,00	5.534,26	5.534,26	5.534,26	0,00	5.534,26	0,00	100,00
9	3	1	2	HİZMET SATIŞ GELİRLERİ	-2.000,00	0,00	0,00	0,00	0,00	0,00	0,00	0,00	0,00
9	5	2	8	MAHALLİ İDARELERE AİT PAYLAR	-3.000,00	0,00	0,00	0,00	0,00	0,00	0,00	0,00	0,00
Toplam					1.870.000,00	474.630,57	932.845,88	1.407.476,45	1.082.309,56	740,20	1.081.569,36	325.166,89	

M.İ.B.M.Y. Örnek-30



*FINANSMANIN  
EKONOMİK  
SINIFLANDIRMASI  
KESİN HESAP  
CETVELİ*

**FİNANSMANIN EKONOMİK SINIFLANDIRMASI KESİN HESAP CETVELİ**

Kurumun Adı : **KIYI EGE BELEDİYELER BİRLİĞİ**  
Yılı : **2019**

I	II	III	IV	AÇIKLAMA	ÖNGÖRÜLEN	YIL BAŞI	YILI İÇİ GERÇEKLEŞEN	YIL GERÇEKLEŞEN
1				<b>İÇ BORÇLANMA</b>	<b>0,00</b>	<b>0,00</b>	<b>0,00</b>	<b>0,00</b>
1	10			<b>TÜRK LİRASI TAHVİLLER</b>	<b>0,00</b>	<b>0,00</b>	<b>0,00</b>	<b>0,00</b>
1	10			<b>TÜRK LİRASI TAHVİLLER</b>	<b>0,00</b>	<b>0,00</b>	<b>0,00</b>	<b>0,00</b>
1	10		1	İhraç	0,00	0,00	0,00	0,00
1	10		2	Ödeme	0,00	0,00	0,00	0,00
1	10	10		<b>Bir Yıl Vadeli Türk Lirası Tahviller</b>	<b>0,00</b>	<b>0,00</b>	<b>0,00</b>	<b>0,00</b>
1	10	10	1	İhraç	0,00	0,00	0,00	0,00
1	10	10	2	Ödeme	0,00	0,00	0,00	0,00
1	10	20		<b>İki Yıl Vadeli Türk Lirası Tahviller</b>	<b>0,00</b>	<b>0,00</b>	<b>0,00</b>	<b>0,00</b>
1	10	20	1	İhraç	0,00	0,00	0,00	0,00
1	10	20	2	Ödeme	0,00	0,00	0,00	0,00
1	10	30			0,00	0,00	0,00	0,00
1	20			<b>DÖVİZE ENDEKSLİ TAHVİLLER</b>	<b>0,00</b>	<b>0,00</b>	<b>0,00</b>	<b>0,00</b>
1	20			<b>DÖVİZE ENDEKSLİ TAHVİLLER</b>	<b>0,00</b>	<b>0,00</b>	<b>0,00</b>	<b>0,00</b>
1	20		1	İhraç	0,00	0,00	0,00	0,00
1	20		2	Ödeme	0,00	0,00	0,00	0,00
1	20		3	Kur Farkı	0,00	0,00	0,00	0,00
1	20	10		<b>Bir Yıl Vadeli ABD Dolarına Endekli Tahviller</b>	<b>0,00</b>	<b>0,00</b>	<b>0,00</b>	<b>0,00</b>
1	20	10	1	İhraç	0,00	0,00	0,00	0,00
1	20	10	2	Ödeme	0,00	0,00	0,00	0,00
1	20	10	3	Kur Farkı	0,00	0,00	0,00	0,00
1	20	11		<b>İki Yıl Vadeli ABD Dolarına Endekli Tahviller</b>	<b>0,00</b>	<b>0,00</b>	<b>0,00</b>	<b>0,00</b>
1	20	11	1	İhraç	0,00	0,00	0,00	0,00
1	20	11	2	Ödeme	0,00	0,00	0,00	0,00
1	20	11	3	Kur Farkı	0,00	0,00	0,00	0,00
1	20	20		<b>Bir Yıl Vadeli Euroya Endekli Tahviller</b>	<b>0,00</b>	<b>0,00</b>	<b>0,00</b>	<b>0,00</b>
1	20	20	1	İhraç	0,00	0,00	0,00	0,00
1	20	20	2	Ödeme	0,00	0,00	0,00	0,00
1	20	20	3	Kur Farkı	0,00	0,00	0,00	0,00
1	20	21		<b>İki Yıl Vadeli Euroya Endekli Tahviller</b>	<b>0,00</b>	<b>0,00</b>	<b>0,00</b>	<b>0,00</b>
1	20	21	1	İhraç	0,00	0,00	0,00	0,00
1	20	21	2	Ödeme	0,00	0,00	0,00	0,00
1	20	21	3	Kur Farkı	0,00	0,00	0,00	0,00
1	20	99			0,00	0,00	0,00	0,00
1	30			<b>DÖVİZ CİNSİNDEN İHRAÇ EDİLEN TAHVİLLER</b>	<b>0,00</b>	<b>0,00</b>	<b>0,00</b>	<b>0,00</b>
1	30			<b>DÖVİZ CİNSİNDEN İHRAÇ EDİLEN TAHVİLLER</b>	<b>0,00</b>	<b>0,00</b>	<b>0,00</b>	<b>0,00</b>
1	30		1	İhraç	0,00	0,00	0,00	0,00
1	30		2	Ödeme	0,00	0,00	0,00	0,00
1	30		3	Kur Farkı	0,00	0,00	0,00	0,00
1	30	10		<b>ABD Doları Cinsinden Bir Yıl Vadeli Tahviller</b>	<b>0,00</b>	<b>0,00</b>	<b>0,00</b>	<b>0,00</b>
1	30	10	1	İhraç	0,00	0,00	0,00	0,00
1	30	10	2	Ödeme	0,00	0,00	0,00	0,00
1	30	10	3	Kur Farkı	0,00	0,00	0,00	0,00
1	30	11		<b>ABD Doları Cinsinden İki Yıl Vadeli Tahviller</b>	<b>0,00</b>	<b>0,00</b>	<b>0,00</b>	<b>0,00</b>
1	30	11	1	İhraç	0,00	0,00	0,00	0,00
1	30	11	2	Ödeme	0,00	0,00	0,00	0,00
1	30	11	3	Kur Farkı	0,00	0,00	0,00	0,00
1	30	20		<b>Euro Cinsinden Bir Yıl Vadeli Tahviller</b>	<b>0,00</b>	<b>0,00</b>	<b>0,00</b>	<b>0,00</b>
1	30	20	1	İhraç	0,00	0,00	0,00	0,00
1	30	20	2	Ödeme	0,00	0,00	0,00	0,00
1	30	20	3	Kur Farkı	0,00	0,00	0,00	0,00
1	30	21		<b>Euro Cinsinden İki Yıl Vadeli Tahviller</b>	<b>0,00</b>	<b>0,00</b>	<b>0,00</b>	<b>0,00</b>
1	30	21	1	İhraç	0,00	0,00	0,00	0,00
1	30	21	2	Ödeme	0,00	0,00	0,00	0,00
1	30	21	3	Kur Farkı	0,00	0,00	0,00	0,00

Sayfa : 1 / 4 (Örnek31)

Örnek-31

**FİNANSMANIN EKONOMİK SINIFLANDIRMASI KESİN HESAP CETVELİ**

Kurumun Adı : **KIYI EGE BELEDİYELER BİRLİĞİ**  
Yılı : **2019**

I	II	III	IV	AÇIKLAMA	ÖNGÖRÜLEN	YIL BAŞI	YILI İÇİ GERÇEKLEŞEN	YIL GERÇEKLEŞEN
1	30	99			0,00	0,00	0,00	0,00
1	40			TÜRK LİRASI BONOLAR	0,00	0,00	0,00	0,00
1	40			TÜRK LİRASI BONOLAR	0,00	0,00	0,00	0,00
1	40		1	İhraç	0,00	0,00	0,00	0,00
1	40		2	Ödeme	0,00	0,00	0,00	0,00
1	40	10		Üç Ay Vadeli Türk Lirası Bonolar	0,00	0,00	0,00	0,00
1	40	10	1	İhraç	0,00	0,00	0,00	0,00
1	40	10	2	Ödeme	0,00	0,00	0,00	0,00
1	40	20		Altı Ay Vadeli Türk Lirası Bonolar	0,00	0,00	0,00	0,00
1	40	20	1	İhraç	0,00	0,00	0,00	0,00
1	40	20	2	Ödeme	0,00	0,00	0,00	0,00
1	40	30			0,00	0,00	0,00	0,00
1	50			DÖVİZE ENDEKSLİ BONOLAR	0,00	0,00	0,00	0,00
1	50			DÖVİZE ENDEKSLİ BONOLAR	0,00	0,00	0,00	0,00
1	50		1	İhraç	0,00	0,00	0,00	0,00
1	50		2	Ödeme	0,00	0,00	0,00	0,00
1	50		3	Kur Farkı	0,00	0,00	0,00	0,00
1	50	10		ABD Dolarına Endekli Üç Ay Vadeli Bonolar	0,00	0,00	0,00	0,00
1	50	10	1	İhraç	0,00	0,00	0,00	0,00
1	50	10	2	Ödeme	0,00	0,00	0,00	0,00
1	50	10	3	Kur Farkı	0,00	0,00	0,00	0,00
1	50	11		ABD Dolarına Endekli Altı Ay Vadeli Bonolar	0,00	0,00	0,00	0,00
1	50	11	1	İhraç	0,00	0,00	0,00	0,00
1	50	11	2	Ödeme	0,00	0,00	0,00	0,00
1	50	11	3	Kur Farkı	0,00	0,00	0,00	0,00
1	50	20		Euroya Endekli Üç Ay Vadeli Bonolar	0,00	0,00	0,00	0,00
1	50	20	1	İhraç	0,00	0,00	0,00	0,00
1	50	20	2	Ödeme	0,00	0,00	0,00	0,00
1	50	20	3	Kur Farkı	0,00	0,00	0,00	0,00
1	50	21		Euroya Endekli Altı Ay Vadeli Bonolar	0,00	0,00	0,00	0,00
1	50	21	1	İhraç	0,00	0,00	0,00	0,00
1	50	21	2	Ödeme	0,00	0,00	0,00	0,00
1	50	21	3	Kur Farkı	0,00	0,00	0,00	0,00
1	50	99		.....	0,00	0,00	0,00	0,00
1	60			DÖVİZ CİNSİNDEN İHRAÇ EDİLEN BONOLAR	0,00	0,00	0,00	0,00
1	60			DÖVİZ CİNSİNDEN İHRAÇ EDİLEN BONOLAR	0,00	0,00	0,00	0,00
1	60		1	İhraç	0,00	0,00	0,00	0,00
1	60		2	Ödeme	0,00	0,00	0,00	0,00
1	60		3	Kur Farkı	0,00	0,00	0,00	0,00
1	60	10		ABD Dolarına Endekli Üç Ay Vadeli Bonolar	0,00	0,00	0,00	0,00
1	60	10	1	İhraç	0,00	0,00	0,00	0,00
1	60	10	2	Ödeme	0,00	0,00	0,00	0,00
1	60	10	3	Kur Farkı	0,00	0,00	0,00	0,00
1	60	11		ABD Doları Cinsinden Altı Ay Vadeli Bonolar	0,00	0,00	0,00	0,00
1	60	11	1	İhraç	0,00	0,00	0,00	0,00
1	60	11	2	Ödeme	0,00	0,00	0,00	0,00
1	60	11	3	Kur Farkı	0,00	0,00	0,00	0,00
1	60	20		Euro Cinsinden Üç Ay Vadeli Bonolar	0,00	0,00	0,00	0,00
1	60	20	1	İhraç	0,00	0,00	0,00	0,00
1	60	20	2	Ödeme	0,00	0,00	0,00	0,00
1	60	20	3	Kur Farkı	0,00	0,00	0,00	0,00
1	60	21		Euro Cinsinden Altı Ay Vadeli Bonolar	0,00	0,00	0,00	0,00
1	60	21	1	İhraç	0,00	0,00	0,00	0,00
1	60	21	2	Ödeme	0,00	0,00	0,00	0,00
1	60	21	3	Kur Farkı	0,00	0,00	0,00	0,00

Sayfa : 2 / 4 (Örnek31)

Örnek-31

**FİNANSMANIN EKONOMİK SINIFLANDIRMASI KESİN HESAP CETVELİ**

Kurumun Adı : **KIYI EGE BELEDİYELER BİRLİĞİ**  
Yılı : **2019**

I	II	III	IV	AÇIKLAMA	ÖNGÖRÜLEN	YIL BAŞI	YILI İÇİ GERÇEKLEŞEN	YIL GERÇEKLEŞEN
1	60	99			0,00	0,00	0,00	0,00
1	70			BAŞKA YERDE SINIFLANDIRILMAMIŞ UZUN VADELİ TAHVİLLER	0,00	0,00	0,00	0,00
1	80			BAŞKA YERDE SINIFLANDIRILMAMIŞ KISA VADELİ TAHVİLLER	0,00	0,00	0,00	0,00
1	90			DİĞER YÜKÜMLÜLÜKLER	0,00	0,00	0,00	0,00
1	90	51		İller Bankasından	0,00	0,00	0,00	0,00
1	90	51	1	Borçlanma	0,00	0,00	0,00	0,00
1	90	51	2	Ödeme	0,00	0,00	0,00	0,00
1	90	52		Diğer Bankalardan	0,00	0,00	0,00	0,00
1	90	52	1	Borçlanma	0,00	0,00	0,00	0,00
1	90	52	2	Ödeme	0,00	0,00	0,00	0,00
1	90	53		Diğer	0,00	0,00	0,00	0,00
1	90	53	1	Borçlanma	0,00	0,00	0,00	0,00
1	90	53	2	Ödeme	0,00	0,00	0,00	0,00
2				DIŞ BORÇLANMA	0,00	0,00	0,00	0,00
2	10			UZUN VADELİ TAHVİLLER	0,00	0,00	0,00	0,00
2	10			UZUN VADELİ TAHVİLLER	0,00	0,00	0,00	0,00
2	10		1	İhraç	0,00	0,00	0,00	0,00
2	10		2	Ödeme	0,00	0,00	0,00	0,00
2	10		3	Kur Farkı	0,00	0,00	0,00	0,00
2	10	10		ABD Doları Cinsinden Bir Yıl Vadeli Tahviller	0,00	0,00	0,00	0,00
2	10	10	1	İhraç	0,00	0,00	0,00	0,00
2	10	10	2	Ödeme	0,00	0,00	0,00	0,00
2	10	10	3	Kur Farkı	0,00	0,00	0,00	0,00
2	10	20		Euro Cinsinden Bir Yıl Vadeli Tahviller	0,00	0,00	0,00	0,00
2	10	20	1	İhraç	0,00	0,00	0,00	0,00
2	10	20	2	Ödeme	0,00	0,00	0,00	0,00
2	10	20	3	Kur Farkı	0,00	0,00	0,00	0,00
2	10	99			0,00	0,00	0,00	0,00
2	20			KISA VADELİ BONOLAR	0,00	0,00	0,00	0,00
2	20			KISA VADELİ BONOLAR	0,00	0,00	0,00	0,00
2	20		1	İhraç	0,00	0,00	0,00	0,00
2	20		2	Ödeme	0,00	0,00	0,00	0,00
2	20		3	Kur Farkı	0,00	0,00	0,00	0,00
2	20	10		ABD Doları Cinsinden Altı Ay Vadeli Bonolar	0,00	0,00	0,00	0,00
2	20	10	1	İhraç	0,00	0,00	0,00	0,00
2	20	10	2	Ödeme	0,00	0,00	0,00	0,00
2	20	10	3	Kur Farkı	0,00	0,00	0,00	0,00
2	20	20		Euro Cinsinden Altı Ay Vadeli Bonolar	0,00	0,00	0,00	0,00
2	20	20	1	İhraç	0,00	0,00	0,00	0,00
2	20	20	2	Ödeme	0,00	0,00	0,00	0,00
2	20	20	3	Kur Farkı	0,00	0,00	0,00	0,00
2	20	99			0,00	0,00	0,00	0,00
2	30			BAŞKA YERDE SINIFLANDIRILMAMIŞ UZUN VADELİ TAHVİLLER	0,00	0,00	0,00	0,00
2	40			BAŞKA YERDE SINIFLANDIRILMAMIŞ KISA VADELİ TAHVİLLER	0,00	0,00	0,00	0,00
2	50			DİĞER YÜKÜMLÜLÜKLER	0,00	0,00	0,00	0,00
2	50	51		Yabancı Bankalar	0,00	0,00	0,00	0,00
2	50	51	1	Borçlanma	0,00	0,00	0,00	0,00
2	50	51	2	Ödeme	0,00	0,00	0,00	0,00
2	50	51	3	Kur Farkı	0,00	0,00	0,00	0,00
2	50	52		Diğer Yabancı Mali Kuruluşlar	0,00	0,00	0,00	0,00
2	50	52	1	Borçlanma	0,00	0,00	0,00	0,00
2	50	52	2	Ödeme	0,00	0,00	0,00	0,00
2	50	52	3	Kur Farkı	0,00	0,00	0,00	0,00
3				LİKİDİTE AMAÇLI TUTULAN NAKİT, MEVDUAT VE MENKUL K	0,00	0,00	0,00	0,00
3	1			KAŞA	0,00	0,00	0,00	0,00

Sayfa : 3 / 4 (Örnek31)

Örnek-31





*BÜTÇE  
GELİRLERİNİN  
EKONOMİK  
SINIFLANDIRMA  
TABLOSU*



**T.C.**  
**KIYI EGE BELEDİYELER BİRLİĐİ**  
**BÜTÇE GELİRLERİNİN EKONOMİK SINIFLANDIRILMASI TABLOSU**

01.01.2019 - 31.12.2019

Hesap Kodu	Hesap Kodu				BÜTÇE GELİRİNİN TÜRÜ	( 2017 ) Yılı	( 2018 ) Yılı	Cari Yıl ( 2019 )
	KOD1	KOD2	KOD3	KOD4				
800	3				Teşebbüs Ve Mülkiyet Gelirleri	567.776,10	595.462,63	810.279,58
800	3	1			Mal Ve Hizmet Satış Gelirleri	567.776,10	595.462,63	810.279,58
800	3	1	1		Mal Satış Gelirleri	200,00	0,00	0,00
800	3	1	1	1	Şartname, Basılı Evrak, Form Satış Gelirleri	200,00	0,00	0,00
800	3	1	2		Hizmet Gelirleri	567.576,10	595.462,63	810.279,58
800	3	1	2	4	Kurs, Toplantı, Seminer, Eğitim Vb. Faaliyet Gelirleri	446.516,10	585.462,63	760.165,20
800	3	1	2	53	Eğitim Hizmetlerine İlişkin Gelirler	121.060,00	10.000,00	50.114,38
800	4				Alınan Bağış Ve Yardımlar İle Özel Gelirler	0,00	0,00	0,00
800	4	4			Kurumlardan Ve Kişilerden Alınan Yardım Ve Bağışlar	0,00	0,00	0,00
800	4	4	1		Cari	0,00	0,00	0,00
800	4	4	1	2	Kişilerden Alınan Bağış Ve Yardımlar	0,00	0,00	0,00
800	4	5			Proje Yardımları	0,00	0,00	0,00
800	4	5	1		Cari	0,00	0,00	0,00
800	4	5	1	1	Genel Bütçeli İdarelerden Alınan Proje Yardımları	0,00	0,00	0,00
800	4	5	1	5	Mahalli İdarelerden Alınan Proje Yardımları	0,00	0,00	0,00
800	4	5	2		Sermaye	0,00	0,00	0,00
800	4	5	2	5	Mahalli İdarelerden Alınan Proje Yardımları	0,00	0,00	0,00
800	5				Diğer Gelirler	310.177,27	44.164,24	271.289,78
800	5	1			Faiz Gelirleri	12.845,52	9.628,81	12.982,32
800	5	1	8		Vergi, Resim Ve Harç Gecikme Faizleri	1.739,63	0,00	0,00
800	5	1	8	1	Vergi, Resim Ve Harç Gecikme Faizleri	1.739,63	0,00	0,00
800	5	1	9		Diğer Faizler	11.105,89	9.628,81	12.982,32
800	5	1	9	3	Mevduat Faizleri	9.285,61	9.628,81	12.982,32
800	5	1	9	99	Diğer Faizler	1.820,28	0,00	0,00
800	5	2			Kişi Ve Kurumlardan Alınan Paylar	296.732,05	34.335,43	252.773,20
800	5	2	9		Diğer Paylar	296.732,05	34.335,43	252.773,20
800	5	2	9	99	Diğer Paylar	296.732,05	34.335,43	252.773,20
800	5	3			Para Cezaları	0,00	0,00	0,00
800	5	3	9		Diğer Para Cezaları	0,00	0,00	0,00
800	5	3	9	2	Zamanında Ödenmeyen Ücret Gelirlerinden Alınacak Gecikme	0,00	0,00	0,00
800	5	9			Diğer Çeşitli Gelirler	599,70	200,00	5.534,26
800	5	9	1		Diğer Çeşitli Gelirler	599,70	200,00	5.534,26
800	5	9	1	6	Kişilerden Alacaklar	0,00	0,00	0,00
800	5	9	1	99	Yukarıda Tanımlanmayan Diğer Çeşitli Gelirler	599,70	200,00	5.534,26
<b>BÜTÇE GELİRLERİ TOPLAMI (A)</b>						<b>877.953,37</b>	<b>639.626,87</b>	<b>1.081.569,36</b>

G.Y.M.Y. Örnek-11





*BÜTÇE  
GİDERLERİNİN  
EKONOMİK  
SINIFLANDIRMA  
TABLOSU*



**T.C.**  
**KIYI EGE BELEDİYELER BİRLİĐİ**  
**BÜTÇE GİDERLERİNİN EKONOMİK SINIFLANDIRILMASI TABLOSU**

Birim :

Tarih Aralıđı : 01.01.2019 - 31.12.2019

Hesap Kodu	Ekonomik				BÜTÇE GİDERİNİN TÜRÜ	( 2017 ) Yılı	( 2018 ) Yılı	Cari Yıl Başlangıç Ödeneđi	Cari Yıl ( 2019 )
	Kod1	Kod2	Kod3	Kod4					
<b>830</b>	<b>1</b>				<b>PERSONEL GİDERLERİ</b>	<b>78.348,91</b>	<b>92.176,23</b>	<b>137.000,00</b>	<b>35.780,88</b>
830	1	1			MEMURLAR	78.348,91	92.176,23	116.000,00	35.780,88
830	1	1	1		TEMEL MAAŞLAR	23.777,44	26.983,50	35.000,00	11.545,46
830	1	1	1	1	TEMEL MAAŞLAR	23.777,44	26.983,50	35.000,00	11.545,46
830	1	1	2		ZAMLAR VE TAZMİNATLAR	34.975,31	39.857,40	50.000,00	17.054,06
830	1	1	2	1	ZAMLAR VE TAZMİNATLAR	34.975,31	39.857,40	50.000,00	17.054,06
830	1	1	3		ÖDENEKLER	298,14	339,74	1.000,00	195,90
830	1	1	3	1	ÖDENEKLER	298,14	339,74	1.000,00	195,90
830	1	1	4		SOSYAL HAKLAR	19.298,02	24.995,59	30.000,00	6.985,46
830	1	1	4	1	SOSYAL HAKLAR	19.298,02	24.995,59	30.000,00	6.985,46
<b>830</b>	<b>2</b>				<b>SOSYAL GÜVENLİK KURUMLARINA DEVLET PR</b>	<b>10.619,91</b>	<b>12.083,31</b>	<b>19.000,00</b>	<b>5.144,48</b>
830	2	1			MEMURLAR	10.619,91	12.083,31	17.000,00	5.144,48
830	2	1	6		SOSYAL GÜVENLİK KURUMUNA	10.619,91	12.083,31	17.000,00	5.144,48
830	2	1	6	1	SOSYAL GÜVENLİK PRİMİ ÖDEMELERİ	6.637,43	7.552,06	10.000,00	3.215,30
830	2	1	6	2	SAĞLIK PRİMİ ÖDEMELERİ	3.982,48	4.531,25	7.000,00	1.929,18
<b>830</b>	<b>3</b>				<b>MAL VE HİZMET ALIM GİDERLERİ</b>	<b>805.950,34</b>	<b>659.817,57</b>	<b>1.536.000,00</b>	<b>871.922,49</b>
830	3	2			TÜKETİME YÖNELİK MAL VE MALZEME ALIMLA	11.616,66	3.038,31	38.500,00	19.928,96
830	3	2	1		KIRTASIYE VE BÜRO MALZEMESİ ALIMLARI	10.205,76	1.593,24	23.500,00	17.791,16
830	3	2	1	1	KIRTASIYE ALIMLARI	4.124,76	1.593,24	10.000,00	17.791,16
830	3	2	1	5	BASKI VE CİLT GİDERLERİ	6.081,00	0,00	10.000,00	0,00
830	3	2	3		ENERJİ ALIMLARI	1.410,90	1.445,07	4.500,00	2.137,80
830	3	2	3	3	ELEKTRİK ALIMLARI	1.410,90	1.445,07	3.000,00	2.137,80
830	3	3			YOLLUKLAR	1.263,86	611,70	20.000,00	2.750,31
830	3	3	1		YURTIÇI GEÇİCİ GÖREV YOLLUKLARI	1.263,86	611,70	10.000,00	979,68
830	3	3	1	1	YURTIÇI GEÇİCİ GÖREV YOLLUKLARI	1.263,86	611,70	10.000,00	979,68
830	3	3	2		YURTIÇI SÜREKLİ GÖREV YOLLUKLARI	0,00	0,00	0,00	1.770,63
830	3	3	2	1	YURTIÇI SÜREKLİ GÖREV YOLLUKLARI	0,00	0,00	0,00	1.770,63
830	3	4			GÖREV GİDERLERİ	17.730,72	1.374,51	21.500,00	4.504,77
830	3	4	2		YASAL GİDERLER	15.525,88	142,06	21.500,00	2.587,50
830	3	4	2	4	MAHKEME HARÇ VE GİDERLERİ	15.368,71	0,00	20.000,00	2.062,50
830	3	4	2	90	DİĞER YASAL GİDERLER	157,17	142,06	1.000,00	525,00
830	3	4	3		ÖDENECEK VERGİ, RESİM, HARÇLAR VE BENZER	2.163,12	1.106,82	0,00	1.917,27
830	3	4	3	90	DİĞER VERGİ, RESİM VE HARÇLAR VE BENZERİ G	2.163,12	1.106,82	0,00	1.917,27
830	3	4	9		DİĞER GÖREV GİDERLERİ	41,72	125,63	0,00	0,00
830	3	4	9	90	DİĞER GÖREV GİDERLERİ	41,72	125,63	0,00	0,00
830	3	5			HİZMET ALIMLARI	80.018,14	75.290,33	448.000,00	124.182,45
830	3	5	1		MÜŞAVİR FİRMA VE KİŞİLERE ÖDEMELER	67.826,02	66.114,02	415.000,00	116.150,11
830	3	5	1	3	BİLGİSAYAR HİZMETİ ALIMLARI (YAZILIM VE D	8.968,00	14.160,00	30.000,00	0,00
830	3	5	1	7	DANIŞMA YÖNETİM VE İŞLETİM GİDERLERİ	0,00	0,00	0,00	56.935,00
830	3	5	1	8	TEMİZLİK HİZMETİ ALIM GİDERLERİ	58.858,02	51.954,02	85.000,00	59.215,11
830	3	5	2		HABERLEŞME GİDERLERİ	7.668,12	4.652,31	17.000,00	4.570,34
830	3	5	2	1	POSTA VE TELGRAF GİDERLERİ	2.045,25	0,00	4.000,00	414,20
830	3	5	2	2	TELEFON ABONELİK VE KULLANIM ÜCRETLERİ	4.343,87	3.259,06	10.000,00	3.064,39
830	3	5	2	3	BİLGİYE ABONELİK GİDERLERİ (İNTERNET ABO	1.279,00	1.393,25	3.000,00	1.091,75
830	3	5	9		DİĞER HİZMET ALIMLARI	4.524,00	4.524,00	15.000,00	3.462,00
830	3	5	9	11	DİĞER BİNALARIN İŞLETME MALİYETLERİNE KA	4.524,00	4.524,00	15.000,00	3.462,00
830	3	6			TEMSİL VE TANITMA GİDERLERİ	686.232,96	572.352,72	1.000.000,00	719.098,00
830	3	6	1		TEMSİL GİDERLERİ	686.232,96	554.121,72	500.000,00	719.098,00
830	3	6	1	1	TEMSİL, AĞIRLAMA, TÖREN, FUAR, ORGANİZASY	686.232,96	554.121,72	500.000,00	719.098,00
830	3	6	2		TANITMA GİDERLERİ	0,00	18.231,00	500.000,00	0,00
830	3	6	2	1	TANITMA, AĞIRLAMA, TÖREN, FUAR, ORGANİZA	0,00	18.231,00	500.000,00	0,00
830	3	7			MENKUL MAL,GAYRIMADDİ HAK ALIM, BAKIM V	9.088,00	7.150,00	8.000,00	1.458,00
830	3	7	1		MENKUL MAL ALIM GİDERLERİ	8.968,00	5.800,00	6.000,00	1.458,00

830	3	7	1	1	BÜRO VE İŞYERİ MAL VE MALZEME ALIMLARI	0,00	5.800,00	3.000,00	1.458,00
830	3	7	1	2	BÜRO VE İŞYERİ MAKİNE VE TEÇHİZAT ALIMLARI	8.968,00	0,00	3.000,00	0,00
830	3	7	3		BAKIM VE ONARIM GİDERLERİ	120,00	1.350,00	2.000,00	0,00
830	3	7	3	2	MAKİNE TEÇHİZAT BAKIM VE ONARIM GİDERLERİ	120,00	1.350,00	2.000,00	0,00
<b>830</b>	<b>5</b>				<b>CARİ TRANSFERLER</b>	<b>1.883,33</b>	<b>1.800,00</b>	<b>5.000,00</b>	<b>179.874,21</b>
830	5	1			GÖREV ZARARLARI	1.883,33	1.800,00	3.000,00	179.874,21
830	5	1	2		SOSYAL GÜVENLİK KURUMLARINA	1.883,33	1.800,00	3.000,00	179.874,21
830	5	1	2	5	SOSYAL GÜVENLİK KURUMUNA	1.883,33	1.800,00	3.000,00	179.874,21
<b>830</b>	<b>8</b>				<b>BORÇ VERME</b>	<b>0,00</b>	<b>50.000,00</b>	<b>0,00</b>	<b>0,00</b>
830	8	1			YURTİÇİ BORÇ VERME	0,00	50.000,00	0,00	0,00
830	8	1	9		DİĞER YURTİÇİ BORÇ VERME	0,00	50.000,00	0,00	0,00
830	8	1	9	90	DİĞER	0,00	50.000,00	0,00	0,00
<b>BÜTÇE GİDERLERİ TOPLAMI</b>						<b>896.802,49</b>	<b>815.877,11</b>	<b>1.870.000,00</b>	<b>1.092.722,06</b>

G.Y.M.Y. Örnek-15



***BÜTÇE  
GİDERLERİNİN  
KURUMSAL  
SINIFLANDIRMA  
TABLOSU***



**T.C.**  
**KIYI EGE BELEDİYELER BİRLİĐİ**  
**2019**

**BÜTÇE GİDERLERİN KURUMSAL SINIFLANDIRILMASI**  
**TABLOSU**

01.01.2019 - 31.12.2019

Kurumsal					Kurum Adı	( 2017 ) Yılı	( 2018 ) Yılı	Caril Yıl ( 2019 )
KOD1	KOD2	KOD3	KOD4	KOD5				
48	35	4	3	0	KIYI EGE BELEDİYELER BİRLİĐİ	0,00	0,00	0,00
48	35	4	20	0	KIYI EGE BELEDİYELER BİRLİĐİ	0,00	0,00	0,00
48	35	4	27	0	KIYI EGE BELEDİYELER BİRLİĐİ	896.802,49	815.877,11	1.092.722,06
<b>GİDERLER TOPLAMI</b>						<b>896.802,49</b>	<b>815.877,11</b>	<b>1.092.722,06</b>

G.Y.M.Y. Örnek-12



*BÜTÇE  
GİDERLERİNİN  
FONKSİYONEL  
SINIFLANDIRMA  
TABLOSU*



**T.C.**  
**KIYI EGE BELEDİYELER BİRLİĞİ**  
**(830)**

**BÜTÇE GİDERLERİNİN FONKSİYONEL SINIFLANDIRILMASI**  
**TABLOSU**

01.01.2019 - 31.12.2019

Fonksiyon Kodu				Fonksiyon Adı	( 2017 ) Yılı	( 2018 ) Yılı	Caril Yıl ( 2019 )
I	II	III	IV				
1				<b>GENEL KAMU HİZMETLERİ</b>	<b>896.802,49</b>	<b>815.877,11</b>	<b>1.092.722,06</b>
1	1			YASAMA VE YÜRÜTME ORGANLARI, FİNAN	896.802,49	815.877,11	1.092.722,06
1	1	1		YASAMA VE YÜRÜTME ORGANLARI HİZME	896.802,49	815.877,11	1.092.722,06
1	1	1	0	YASAMA VE YÜRÜTME ORGANLARI HİZME	896.802,49	815.877,11	1.092.722,06
				<b>GİDERLER TOPLAMI</b>	<b>896.802,49</b>	<b>815.877,11</b>	<b>1.092.722,06</b>

G.Y.M.Y. Örnek-13



*BÜTÇE  
GİDERLERİNİN  
FİNANSAL  
SINIFLANDIRILMASI  
TABLOSU*





**T.C.**  
**Kıy Ege Belediyeler Birliđi**  
**2019**

**BÜTÇE GİDERLERİNİN FİNANSAL SINIFLANDIRILMASI**

01.01.2019 - 31.12.2019

Finans Kodu	FİNANSAL AYRIM	( 2017 ) Yılı	( 2018 ) Yılı	Caril Yıl ( 2019 )
8	BAĞIŞ VE YARDIMLAR	0,00	0,00	0,00
5	MAHALLİ İDARELER	896.802,49	815.877,11	1.092.722,06
	<b>TOPLAM</b>	896.802,49	815.877,11	1.092.722,06

G.Y.M.Y. Örnek-14



# *GENEL* *MİZAN*



**T.C.**  
**KIYI EGE BELEDİYELER BİRLİĞİ**  
**GEÇİCİ MİZAN**

Tarih Aralığı : 01.01.2019 -  
31.12.2019

YILI: 2019

AYI: 12

Hesap Kodu	Yardımcı Hesap Kodu	Hesap Adı	Borç Tutarı	Alacak Tutarı	Borç Kalanı	Alacak Kalanı
102		Banka Hesabı	1.378.502,45	1.103.766,05	274.736,40	0,00
103		Verilen Çekler Ve Gönderme Emirleri Hesabı (-)	1.103.766,05	1.103.766,05	0,00	0,00
120		Gelirlerden Alacaklar Hesabı	984.386,49	750.971,49	233.415,00	0,00
121		Gelirlerden Takipli Alacaklar Hesabı	473.658,93	381.907,04	91.751,89	0,00
150		İlk Madde Ve Malzeme Hesabı	1.458,00	1.458,00	0,00	0,00
160		İş Avans Ve Kredileri Hesabı	2.532,26	2.532,26	0,00	0,00
162		Bütçe Dışı Avans Ve Krediler Hesabı	3.908,05	3.908,05	0,00	0,00
190		Devreden Katma Değer Vergisi Hesabı	54.774,23	0,00	54.774,23	0,00
241		Mal Ve Hizmet Üreten Kuruluşlara Yatırılan Sermayeler Hesabı	50.000,00	0,00	50.000,00	0,00
253		TESİS, MAKİNE VE CİHAZLAR HESABI	606,28	0,00	606,28	0,00
255		DEMİRBAŞLAR HESABI	24.966,52	0,00	24.966,52	0,00
257		BİRİKMİŞ AMORTİSMANLAR HESABI (-)	0,00	25.572,80	0,00	25.572,80
260		Haklar Hesabı	19.269,40	0,00	19.269,40	0,00
268		Birikmiş Amortismanlar Hesabı (-)	0,00	19.269,40	0,00	19.269,40
294		Elden Çıkarılacak Stoklar Ve Maddi Duran Varlıklar Hesabı	17.700,00	0,00	17.700,00	0,00
299		Birikmiş Amortismanlar Hesabı (-)	0,00	17.700,00	0,00	17.700,00
320		Bütçe Emanetleri Hesabı	632.154,38	632.154,38	0,00	0,00
330		Alınan Depozito Ve Teminatlar Hesabı	0,00	2.905,37	0,00	2.905,37
333		Emanetler Hesabı	157,71	15.032,58	0,00	14.874,87
360		Ödenecek Vergi Ve Fonlar Hesabı	50.935,59	54.700,66	0,00	3.765,07
361		Ödenecek Sosyal Güvenlik Kesintileri Hesabı	8.583,75	8.583,75	0,00	0,00
362		Fonlar Veya Diğer Kamu İdareleri Adına Yapılan Tahsilat Hesa	32,57	32,57	0,00	0,00
500		Net Değer Hesabı	2.669,02	919.030,82	0,00	916.361,80
570		Geçmiş Yıllar Olumlu Faaliyet Sonuçları Hesabı	0,00	347.558,49	0,00	347.558,49
580		Geçmiş Yıllar Olumsuz Faaliyet Sonuçları Hesabı (-)	467.754,77	0,00	467.754,77	0,00
590		Dönem Olumlu Faaliyet Sonucu Hesabı	67.205,69	67.205,69	0,00	0,00
600		Gelirler Hesabı	740,20	988.849,41	0,00	988.109,21
630		Giderler Hesabı	1.101.142,52	0,00	1.101.142,52	0,00
800		Bütçe Gelirleri Hesabı	0,00	1.082.309,56	0,00	1.082.309,56
805		Gelir Yansıtma Hesabı	1.082.309,56	740,20	1.081.569,36	0,00
810		Bütçe Gelirlerinden Ret Ve İadeler Hesabı	740,20	0,00	740,20	0,00
830		Bütçe Giderleri Hesabı	1.092.722,06	0,00	1.092.722,06	0,00
835		Gider Yansıtma Hesapları	0,00	1.092.722,06	0,00	1.092.722,06
900		Gönderilecek Bütçe Ödenekleri Hesabı	2.050.000,00	1.272.722,06	777.277,94	0,00
901		Bütçe Ödenekleri Hesabı	180.000,00	2.050.000,00	0,00	1.870.000,00
905		Ödenekli Giderler Hesabı	1.092.722,06	0,00	1.092.722,06	0,00
910		Teminat Mektupları Hesabı	25.935,00	0,00	25.935,00	0,00
911		Teminat Mektupları Emanetleri Hesabı	0,00	25.935,00	0,00	25.935,00
<b>GENEL TOPLAM</b>			<b>11.971.333,74</b>	<b>11.971.333,74</b>	<b>6.407.083,63</b>	<b>6.407.083,63</b>

G.Y.M.Y. Örnek-3



**T.C.**  
**KIYI EGE BELEDİYELER BİRLİĐİ**  
**KESİN MİZAN**

Tarih Aralıđı : 01.01.2019 -  
31.12.2019

YILI: 2019

AYI: 12

Hesap Kodu	Yardımcı Hesap Kodu	Hesap Adı	Borç Tutarı	Alacak Tutarı	Borç Kalanı	Alacak Kalanı
102		Banka Hesabı	1.378.502,45	1.103.766,05	274.736,40	0,00
103		Verilen Çekler Ve Gönderme Emirleri Hesabı (-)	1.103.766,05	1.103.766,05	0,00	0,00
120		Gelirlerden Alacaklar Hesabı	984.386,49	984.386,49	0,00	0,00
121		Gelirlerden Takipli Alacaklar Hesabı	707.073,93	381.907,04	325.166,89	0,00
150		İlk Madde Ve Malzeme Hesabı	1.458,00	1.458,00	0,00	0,00
160		İş Avans Ve Kredileri Hesabı	2.532,26	2.532,26	0,00	0,00
162		Bütçe Dışı Avans Ve Krediler Hesabı	3.908,05	3.908,05	0,00	0,00
190		Devreden Katma Deđer Vergisi Hesabı	54.774,23	0,00	54.774,23	0,00
241		Mal Ve Hizmet Üreten Kuruluşlara Yatırılan Sermayeler Hesabı	50.000,00	0,00	50.000,00	0,00
253		TESİS, MAKİNE VE CİHAZLAR HESABI	606,28	0,00	606,28	0,00
255		DEMİRBAŞLAR HESABI	24.966,52	0,00	24.966,52	0,00
257		BİRİKMİŞ AMORTİSMANLAR HESABI (-)	0,00	25.572,80	0,00	25.572,80
260		Haklar Hesabı	19.269,40	0,00	19.269,40	0,00
268		Birikmiş Amortismanlar Hesabı (-)	0,00	19.269,40	0,00	19.269,40
294		Elden Çıkarılacak Stoklar Ve Maddi Duran Varlıklar Hesabı	17.700,00	0,00	17.700,00	0,00
299		Birikmiş Amortismanlar Hesabı (-)	0,00	17.700,00	0,00	17.700,00
320		Bütçe Emanetleri Hesabı	632.154,38	632.154,38	0,00	0,00
330		Alınan Depozito Ve Teminatlar Hesabı	0,00	2.905,37	0,00	2.905,37
333		Emanetler Hesabı	157,71	15.032,58	0,00	14.874,87
360		Ödenecek Vergi Ve Fonlar Hesabı	50.935,59	54.700,66	0,00	3.765,07
361		Ödenecek Sosyal Güvenlik Kesintileri Hesabı	8.583,75	8.583,75	0,00	0,00
362		Fonlar Veya Diğer Kamu İdareleri Adına Yapılan Tahsilat Hesa	32,57	32,57	0,00	0,00
500		Net Deđer Hesabı	406.281,04	919.030,82	0,00	512.749,78
570		Geçmiş Yıllar Olumlu Faaliyet Sonuçları Hesabı	347.558,49	695.116,98	0,00	347.558,49
580		Geçmiş Yıllar Olumsuz Faaliyet Sonuçları Hesabı (-)	531.897,52	467.754,77	64.142,75	0,00
590		Dönem Olumlu Faaliyet Sonucu Hesabı	67.205,69	67.205,69	0,00	0,00
591		Dönem Olumsuz Faaliyet Sonucu Hesabı (-)	113.033,31	0,00	113.033,31	0,00
600		Gelirler Hesabı	988.849,41	988.849,41	0,00	0,00
630		Giderler Hesabı	1.101.142,52	1.101.142,52	0,00	0,00
690		Faaliyet Sonuçları Hesabı	1.101.142,52	1.101.142,52	0,00	0,00
800		Bütçe Gelirleri Hesabı	1.082.309,56	1.082.309,56	0,00	0,00
805		Gelir Yansıtma Hesabı	1.082.309,56	1.082.309,56	0,00	0,00
810		Bütçe Gelirlerinden Ret Ve İadeler Hesabı	740,20	740,20	0,00	0,00
830		Bütçe Giderleri Hesabı	1.092.722,06	1.092.722,06	0,00	0,00
835		Gider Yansıtma Hesapları	1.092.722,06	1.092.722,06	0,00	0,00
895		Bütçe Uygulama Sonuçları Hesabı	2.175.031,62	2.175.031,62	0,00	0,00
900		Gönderilecek Bütçe Ödenekleri Hesabı	2.050.000,00	2.050.000,00	0,00	0,00
901		Bütçe Ödenekleri Hesabı	3.007.277,94	3.007.277,94	0,00	0,00
905		Ödenekli Giderler Hesabı	1.092.722,06	1.092.722,06	0,00	0,00
910		Teminat Mektupları Hesabı	25.935,00	0,00	25.935,00	0,00
911		Teminat Mektupları Emanetleri Hesabı	0,00	25.935,00	0,00	25.935,00
<b>GENEL TOPLAM</b>			<b>22.399.688,22</b>	<b>22.399.688,22</b>	<b>970.330,78</b>	<b>970.330,78</b>

G.Y.M.Y. Örnek-3



**T.C.**  
**KIYI EGE BELEDİYELER BİRLİĐİ**  
**KAPANIŞ MİZANI**

Tarih Aralığı : 01.01.2019 - 31.12.2019

YILI: 2019

AYI: 12

Hesap Kodu	Yardımcı Hesap Kodu	Hesap Adı	Borç Tutarı	Alacak Tutarı	Borç Kalanı	Alacak Kalanı
102		Banka Hesabı	1.378.502,45	1.378.502,45	0,00	0,00
103		Verilen Çekler Ve Gönderme Emirleri Hesabı (-)	1.103.766,05	1.103.766,05	0,00	0,00
120		Gelirlerden Alacaklar Hesabı	984.386,49	984.386,49	0,00	0,00
121		Gelirlerden Takipli Alacaklar Hesabı	707.073,93	707.073,93	0,00	0,00
150		İlk Madde Ve Malzeme Hesabı	1.458,00	1.458,00	0,00	0,00
160		İş Avans Ve Kredileri Hesabı	2.532,26	2.532,26	0,00	0,00
162		Bütçe Dışı Avans Ve Krediler Hesabı	3.908,05	3.908,05	0,00	0,00
190		Devreden Katma Deđer Vergisi Hesabı	54.774,23	54.774,23	0,00	0,00
241		Mal Ve Hizmet Üreten Kuruluşlara Yatırılan Sermayeler Hesabı	50.000,00	50.000,00	0,00	0,00
253		TESİS, MAKİNE VE CİHAZLAR HESABI	606,28	606,28	0,00	0,00
255		DEMİRBAŞLAR HESABI	24.966,52	24.966,52	0,00	0,00
257		BİRİKMİŞ AMORTİSMANLAR HESABI (-)	25.572,80	25.572,80	0,00	0,00
260		Haklar Hesabı	19.269,40	19.269,40	0,00	0,00
268		Birikmiş Amortismanlar Hesabı (-)	19.269,40	19.269,40	0,00	0,00
294		Elden Çıkarılacak Stoklar Ve Maddi Duran Varlıklar Hesabı	17.700,00	17.700,00	0,00	0,00
299		Birikmiş Amortismanlar Hesabı (-)	17.700,00	17.700,00	0,00	0,00
320		Bütçe Emanetleri Hesabı	632.154,38	632.154,38	0,00	0,00
330		Alınan Depozito Ve Teminatlar Hesabı	2.905,37	2.905,37	0,00	0,00
333		Emanetler Hesabı	15.032,58	15.032,58	0,00	0,00
360		Ödenecek Vergi Ve Fonlar Hesabı	54.700,66	54.700,66	0,00	0,00
361		Ödenecek Sosyal Güvenlik Kesintileri Hesabı	8.583,75	8.583,75	0,00	0,00
362		Fonlar Veya Diğer Kamu İdareleri Adına Yapılan Tahsilat Hesa	32,57	32,57	0,00	0,00
500		Net Deđer Hesabı	921.699,84	921.699,84	0,00	0,00
570		Geçmiş Yıllar Olumlu Faaliyet Sonuçları Hesabı	695.116,98	695.116,98	0,00	0,00
580		Geçmiş Yıllar Olumsuz Faaliyet Sonuçları Hesabı (-)	531.897,52	531.897,52	0,00	0,00
590		Dönem Olumlu Faaliyet Sonucu Hesabı	67.205,69	67.205,69	0,00	0,00
591		Dönem Olumsuz Faaliyet Sonucu Hesabı (-)	113.033,31	113.033,31	0,00	0,00
600		Gelirler Hesabı	988.849,41	988.849,41	0,00	0,00
630		Giderler Hesabı	1.101.142,52	1.101.142,52	0,00	0,00
690		Faaliyet Sonuçları Hesabı	1.101.142,52	1.101.142,52	0,00	0,00
800		Bütçe Gelirleri Hesabı	1.082.309,56	1.082.309,56	0,00	0,00
805		Gelir Yansıtma Hesabı	1.082.309,56	1.082.309,56	0,00	0,00
810		Bütçe Gelirlerinden Ret Ve İadeler Hesabı	740,20	740,20	0,00	0,00
830		Bütçe Giderleri Hesabı	1.092.722,06	1.092.722,06	0,00	0,00
835		Gider Yansıtma Hesapları	1.092.722,06	1.092.722,06	0,00	0,00
895		Bütçe Uygulama Sonuçları Hesabı	2.175.031,62	2.175.031,62	0,00	0,00
900		Gönderilecek Bütçe Ödenekleri Hesabı	2.050.000,00	2.050.000,00	0,00	0,00
901		Bütçe Ödenekleri Hesabı	3.007.277,94	3.007.277,94	0,00	0,00
905		Ödenekli Giderler Hesabı	1.092.722,06	1.092.722,06	0,00	0,00
910		Teminat Mektupları Hesabı	25.935,00	25.935,00	0,00	0,00
911		Teminat Mektupları Emanetleri Hesabı	25.935,00	25.935,00	0,00	0,00
<b>GENEL TOPLAM</b>			<b>23.372.688,02</b>	<b>23.372.688,02</b>	<b>0,00</b>	<b>0,00</b>

G.Y.M.Y. Örnek-3



# *BİLANÇO*



**T.C.**  
**KIYI EGE BELEDİYELER BİRLİĞİ**  
**2019 MALİ YILI KAPANIŞ BİLANÇOSU**

AKTİF		2017 YILI	2018 YILI	2019 YILI	PASİF		2017 YILI	2018 YILI	2019 YILI
<b>1</b>	<b>DÖNEN VARLIKLAR</b>	<b>737.535,47</b>	<b>783.650,90</b>	<b>654.677,52</b>	<b>3</b>	<b>KISA VADELİ YABANCI KAYNAKLAR</b>	<b>73.686,67</b>	<b>43.107,53</b>	<b>21.545,31</b>
<b>10</b>	<b>HAZIR DEĞERLER</b>	<b>510.993,07</b>	<b>305.509,69</b>	<b>274.736,40</b>	<b>30</b>	<b>KISA VADELİ İÇ MALİ BORÇLAR</b>	<b>0,00</b>	<b>0,00</b>	<b>0,00</b>
100	Kasa Hesabı	0,00	0,00	0,00	300	Banka Kredileri Hesabı	0,00	0,00	0,00
101	Alınan Çekler Hesabı	0,00	0,00	0,00	303	Kamu İdarelerine Mali Borçlar Hesabı	0,00	0,00	0,00
102	Banka Hesabı	510.993,07	305.509,69	274.736,40	304	Cari Yılda Ödenecek Tahviller Hesabı	0,00	0,00	0,00
103	Verilen Çekler Ve Gönderme Emirleri Hesabı ( - )	0,00	0,00	0,00	309	Kısa Vadeli Diğer İç Mali Borçlar Hesabı	0,00	0,00	0,00
104	Proje Özel Hesabı	0,00	0,00	0,00	<b>31</b>	<b>KISA VADELİ DIŞ MALİ BORÇLAR</b>	<b>0,00</b>	<b>0,00</b>	<b>0,00</b>
105	Döviz Hesabı	0,00	0,00	0,00	310	Cari Yılda Ödenecek Dış Mali Borçlar Hesabı	0,00	0,00	0,00
106	Döviz Gönderme Emirleri Hesabı ( - )	0,00	0,00	0,00	<b>32</b>	<b>FAALİYET BORÇLARI</b>	<b>45.401,79</b>	<b>20.268,82</b>	<b>0,00</b>
108	Diğer Hazır Değerler Hesabı	0,00	0,00	0,00	<b>1</b>	<b>Kayıt Bulunamadı</b>	<b>0,00</b>	<b>0,00</b>	<b>0,00</b>
109	Banka Kredi Kartlarından Alacaklar Hesabı	0,00	0,00	0,00	320	Bütçe Emanetleri Hesabı	45.401,79	20.268,82	0,00
<b>11</b>	<b>MENKUL KIYMET VE VARLIKLAR</b>	<b>0,00</b>	<b>0,00</b>	<b>0,00</b>	322	Bütçeleştirilecek Borçlar Hesabı	0,00	0,00	0,00
117	Menkul Varlıklar Hesabı	0,00	0,00	0,00	<b>33</b>	<b>EMANET YABANCI KAYNAKLAR</b>	<b>12.740,31</b>	<b>17.325,99</b>	<b>17.780,24</b>
118	Diğer Menkul Kıymet Ve Varlıklar Hesabı	0,00	0,00	0,00	330	Alınan Depozito Ve Teminatlar Hesabı	1.078,37	2.905,37	2.905,37
<b>12</b>	<b>FAALİYET ALACAKLARI</b>	<b>168.259,90</b>	<b>419.458,93</b>	<b>325.166,89</b>	333	Emanetler Hesabı	11.661,94	14.420,62	14.874,87
120	Gelirlerden Alacaklar Hesabı	0,00	0,00	0,00	<b>34</b>	<b>ALINAN AVANSLAR</b>	<b>0,00</b>	<b>0,00</b>	<b>0,00</b>
121	Gelirlerden Takipli Alacaklar Hesabı	168.259,90	419.458,93	325.166,89	340	Alınan Sipariş Avansları Hesabı	0,00	0,00	0,00
122	Gelirlerden Tecilli Ve Tehirli Alacaklar Hesabı	0,00	0,00	0,00	349	Alınan Diğer Avanslar Hesabı	0,00	0,00	0,00
126	Verilen Depozito Ve Teminatlar Hesabı	0,00	0,00	0,00	<b>36</b>	<b>ÖDENECEK DİĞER YÜKÜMLÜLÜKLER</b>	<b>15.544,57</b>	<b>5.512,72</b>	<b>3.765,07</b>
127	Diğer Faaliyet Alacakları Hesabı	0,00	0,00	0,00	360	Ödenecek Vergi Ve Fonlar Hesabı	15.544,57	3.899,12	3.765,07
<b>13</b>	<b>KURUM ALACAKLARI</b>	<b>0,00</b>	<b>0,00</b>	<b>0,00</b>	361	Ödenecek Sosyal Güvenlik Kesintileri Hesabı	0,00	1.581,03	0,00
132	Kurumca Verilen Borçlardan Alacaklar Hesabı	0,00	0,00	0,00	362	Fonlar Veya Diğer Kamu İdareleri Adına Yapılan Tahsilat Hesi	0,00	32,57	0,00
137	Takipteki Kurum Alacakları Hesabı	0,00	0,00	0,00	363	Kamu İdareleri Payları Hesabı	0,00	0,00	0,00
<b>14</b>	<b>DİĞER ALACAKLAR</b>	<b>0,00</b>	<b>0,00</b>	<b>0,00</b>	368	Vadesi Geçmiş, Ertelemiş Veya Taksitlendirilmiş Vergi Ve Di	0,00	0,00	0,00
140	Kişilerden Alacaklar Hesabı	0,00	0,00	0,00	<b>37</b>	<b>BORÇ VE GİDER KARŞILIKLARI</b>	<b>0,00</b>	<b>0,00</b>	<b>0,00</b>
<b>15</b>	<b>STOKLAR</b>	<b>0,00</b>	<b>0,00</b>	<b>0,00</b>	372	Kıdem Tazminatı Karşılığı Hesabı	0,00	0,00	0,00
150	İlk Madde Ve Malzeme Hesabı	0,00	0,00	0,00	379	Diğer Borç Ve Gider Karşılıkları Hesabı	0,00	0,00	0,00
153	Ticari Mallar Hesabı	0,00	0,00	0,00	<b>38</b>	<b>GELECEK AYLARA AİT GELİRLER VE GİDER TAHAKKI</b>	<b>0,00</b>	<b>0,00</b>	<b>0,00</b>
157	Diğer Stoklar Hesabı	0,00	0,00	0,00	380	Gelecek Aylara Ait Gelirler Hesabı	0,00	0,00	0,00
<b>16</b>	<b>ÖN ÖDEMELER</b>	<b>3.508,27</b>	<b>3.908,05</b>	<b>0,00</b>	381	Gider Tahakkukları Hesabı	0,00	0,00	0,00
160	İş Avans Ve Kredileri Hesabı	0,00	0,00	0,00	<b>39</b>	<b>DİĞER KISA VADELİ YABANCI KAYNAKLAR HESABI</b>	<b>0,00</b>	<b>0,00</b>	<b>0,00</b>
161	Personel Avansları Hesabı	0,00	0,00	0,00	391	Hesaplanan Kdv	0,00	0,00	0,00
162	Bütçe Dışı Avans Ve Krediler Hesabı	3.508,27	3.908,05	0,00	397	Sayım Fazlaları Hesabı	0,00	0,00	0,00
164	Akreditifler Hesabı	0,00	0,00	0,00	399	Diğer Çeşitli Kısa Vadeli Yabancı Kaynaklar Hesabı	0,00	0,00	0,00
165	Mahsup Dönemine Aktarılan Avans Ve Krediler Hesabı	0,00	0,00	0,00	<b>4</b>	<b>UZUN VADELİ YABANCI KAYNAKLAR</b>	<b>0,00</b>	<b>0,00</b>	<b>0,00</b>
166	Proje Özel Hesabından Verilen Avans Ve Akreditifler Hesabı	0,00	0,00	0,00	<b>40</b>	<b>UZUN VADELİ İÇ MALİ BORÇLAR</b>	<b>0,00</b>	<b>0,00</b>	<b>0,00</b>
167	Doğrudan Dış Proje Kredi Kullanımları Avans Ve Akreditifleri H	0,00	0,00	0,00	400	Banka Kredileri Hesabı	0,00	0,00	0,00
<b>18</b>	<b>GELECEK AYLARA AİT GİDERLER</b>	<b>0,00</b>	<b>0,00</b>	<b>0,00</b>	403	Kamu İdarelerine Mali Borçlar Hesabı	0,00	0,00	0,00
180	Gelecek Aylara Ait Giderler Hesabı	0,00	0,00	0,00	404	Tahviller Hesabı	0,00	0,00	0,00
<b>19</b>	<b>DİĞER DÖNEN VARLIKLAR</b>	<b>54.774,23</b>	<b>54.774,23</b>	<b>54.774,23</b>	409	Uzun Vadeli Diğer İç Mali Borçlar Hesabı	0,00	0,00	0,00
190	Devreden Katma Değer Vergisi Hesabı	54.774,23	54.774,23	54.774,23	<b>41</b>	<b>UZUN VADELİ DIŞ MALİ BORÇLAR</b>	<b>0,00</b>	<b>0,00</b>	<b>0,00</b>
191	İndirilecek Katma Değer Vergisi Hesabı	0,00	0,00	0,00	410	Dış Mali Borçlar Hesabı	0,00	0,00	0,00
197	Sayım Noksanları Hesabı	0,00	0,00	0,00	<b>43</b>	<b>DİĞER BORÇLAR</b>	<b>0,00</b>	<b>0,00</b>	<b>0,00</b>

2	<b>DURAN VARLIKLAR</b>	<b>59.488,88</b>	<b>55.622,15</b>	<b>50.000,00</b>	430	Alınan Depozito Ve Teminatlar Hesabı	0,00	0,00	0,00
21	<b>MENKUL KIYMET VE VARLIKLAR</b>	<b>0,00</b>	<b>0,00</b>	<b>0,00</b>	438	Kamuya Olan Ertelenmiş Veya Taksitlendirilmiş Borçlar Hesabı	0,00	0,00	0,00
217	Menkul Varlıklar Hesabı	0,00	0,00	0,00	44	<b>ALINAN AVANSLAR</b>	<b>0,00</b>	<b>0,00</b>	<b>0,00</b>
218	Diğer Menkul Kıymet Ve Varlıklar Hesabı	0,00	0,00	0,00	440	Alınan Sipariş Avansları Hesabı	0,00	0,00	0,00
22	<b>FAALİYET ALACAKLARI</b>	<b>59.488,88</b>	<b>0,00</b>	<b>0,00</b>	449	Alınan Diğer Avanslar Hesabı	0,00	0,00	0,00
220	Gelirlerden Alacaklar Hesabı	59.488,88	0,00	0,00	47	<b>BORÇ VE GİDER KARŞILIKLARI</b>	<b>0,00</b>	<b>0,00</b>	<b>0,00</b>
222	Gelirlerden Tecilli Ve Tehirli Alacaklar Hesabı	0,00	0,00	0,00	472	Kıdem Tazminatı Karşılığı Hesabı	0,00	0,00	0,00
227	Diğer Faaliyet Alacakları Hesabı	0,00	0,00	0,00	479	Diğer Borç Ve Gider Karşılıkları Hesabı	0,00	0,00	0,00
23	<b>KURUM ALACAKLARI</b>	<b>0,00</b>	<b>0,00</b>	<b>0,00</b>	48	<b>GELECEK YILLARA AİT GELİRLER VE GİDER TAHAKKUKLARI</b>	<b>0,00</b>	<b>0,00</b>	<b>0,00</b>
232	Kurumca Verilen Borçlardan Alacaklar Hesabı	0,00	0,00	0,00	480	Gelecek Yıllara Ait Gelirler Hesabı	0,00	0,00	0,00
24	<b>MALİ DURAN VARLIKLAR</b>	<b>0,00</b>	<b>50.000,00</b>	<b>50.000,00</b>	481	Gider Tahakkukları Hesabı	0,00	0,00	0,00
240	Mali Kuruluşlara Yatırılan Sermayeler Hesabı	0,00	0,00	0,00	49	<b>DIĞER UZUN VADELİ YABANCI KAYNAKLAR</b>	<b>0,00</b>	<b>0,00</b>	<b>0,00</b>
241	Mal Ve Hizmet Üreten Kuruluşlara Yatırılan Sermayeler Hesabı	0,00	50.000,00	50.000,00	499	Diğer Uzun Vadeli Yabancı Kaynaklar Hesabı	0,00	0,00	0,00
25	<b>MADDİ DURAN VARLIKLAR</b>	<b>0,00</b>	<b>5.622,15</b>	<b>0,00</b>	5	<b>ÖZ KAYNAKLAR</b>	<b>723.337,68</b>	<b>796.165,52</b>	<b>683.132,21</b>
250	ARAZİ VE ARSALAR HESABI	0,00	0,00	0,00	50	<b>NET DEĞER</b>	<b>-175.974,66</b>	<b>916.361,80</b>	<b>512.749,78</b>
251	YERALTİ VE YERÜSTÜ DÜZENLERİ HESABI	0,00	0,00	0,00	500	Net Değer Hesabı	-175.974,66	916.361,80	512.749,78
252	BİNALAR HESABI	0,00	0,00	0,00	52	<b>YENİDEN DEĞERLEME FARKLARI</b>	<b>0,00</b>	<b>0,00</b>	<b>0,00</b>
253	TESİS, MAKİNE VE CİHAZLAR HESABI	675,28	606,28	606,28	522	Yeniden Değerleme Farkları Hesabı	0,00	0,00	0,00
254	TAŞITLAR HESABI	0,00	0,00	0,00	57	<b>GEÇMİŞ YILLAR OLUMLU FAALİYET SONUÇLARI</b>	<b>1.281.211,41</b>	<b>280.352,80</b>	<b>347.558,49</b>
255	DEMİRBAŞLAR HESABI	25.722,99	24.966,52	24.966,52	570	Geçmiş Yıllar Olumlu Faaliyet Sonuçları Hesabı	1.281.211,41	280.352,80	347.558,49
256	DIĞER MADDİ DURAN VARLIKLAR HESABI	0,00	0,00	0,00	58	<b>GEÇMİŞ YILLAR OLUMSUZ FAALİYET SONUÇLARI</b>	<b>-467.754,77</b>	<b>-467.754,77</b>	<b>-64.142,75</b>
257	BİRİKMİŞ AMORTİSMANLAR HESABI ( - )	-26.398,27	-19.950,65	-25.572,80	580	Geçmiş Yıllar Olumsuz Faaliyet Sonuçları Hesabı ( - )	-467.754,77	-467.754,77	-64.142,75
258	YAPILMAKTA OLAN YATIRIMLAR HESABI	0,00	0,00	0,00	59	<b>DÖNEM FAALİYET SONUÇLARI</b>	<b>85.855,70</b>	<b>67.205,69</b>	<b>-113.033,31</b>
259	Yatırım Avansları Hesabı	0,00	0,00	0,00	590	Dönem Olumlu Faaliyet Sonucu Hesabı	85.855,70	67.205,69	0,00
26	<b>MADDİ OLMAYAN DURAN VARLIKLAR</b>	<b>0,00</b>	<b>0,00</b>	<b>0,00</b>	591	Dönem Olumsuz Faaliyet Sonucu Hesabı ( - )	0,00	0,00	-113.033,31
260	Haklar Hesabı	19.269,40	19.269,40	19.269,40					
264	Özel Maliyetler Hesabı	0,00	0,00	0,00					
268	Birikmiş Amortismanlar Hesabı ( - )	-19.269,40	-19.269,40	-19.269,40					
28	<b>GELECEK YILLARA AİT GİDERLER</b>	<b>0,00</b>	<b>0,00</b>	<b>0,00</b>					
280	Gelecek Yıllara Ait Giderler Hesabı	0,00	0,00	0,00					
29	<b>DIĞER DURAN VARLIKLAR</b>	<b>0,00</b>	<b>0,00</b>	<b>0,00</b>					
294	Elden Çıkarılacak Stoklar Ve Maddi Duran Varlıklar Hesabı	0,00	17.700,00	17.700,00					
297	Diğer Çeşitli Duran Varlıklar Hesabı	0,00	0,00	0,00					
299	Birikmiş Amortismanlar Hesabı ( - )	0,00	-17.700,00	-17.700,00					
<b>TOPLAM</b>		<b>797024,35</b>	<b>839273,05</b>	<b>704677,52</b>		<b>TOPLAM</b>	<b>797024,35</b>	<b>839273,05</b>	<b>704677,52</b>
9	<b>NAZİM HESAPLAR</b>	<b>-9.135,00</b>	<b>9.135,00</b>	<b>25.935,00</b>	9	<b>NAZİM HESAPLAR</b>	<b>9.135,00</b>	<b>9.135,00</b>	<b>25.935,00</b>
90	<b>ÖDENEK HESAPLARI</b>	<b>0,00</b>	<b>0,00</b>	<b>0,00</b>	90	<b>ÖDENEK HESAPLARI</b>	<b>0,00</b>	<b>0,00</b>	<b>0,00</b>
91	<b>NAKİT DIŐI TEMİNAT VE KİŐİLERE AİT MENKUL KIY</b>	<b>9.135,00</b>	<b>9.135,00</b>	<b>25.935,00</b>	91	<b>NAKİT DIŐI TEMİNAT VE KİŐİLERE AİT MENKUL KIY</b>	<b>9.135,00</b>	<b>9.135,00</b>	<b>25.935,00</b>
910	Teminat Mektupları Hesabı	9.135,00	9.135,00	25.935,00	911	Teminat Mektupları Emanetleri Hesabı	9.135,00	9.135,00	25.935,00
92	<b>TAAHHÜT HESAPLARI</b>	<b>0,00</b>	<b>0,00</b>	<b>0,00</b>	92	<b>TAAHHÜT HESAPLARI</b>	<b>0,00</b>	<b>0,00</b>	<b>0,00</b>
<b>GENEL TOPLAM</b>		<b>787889,35</b>	<b>848408,05</b>	<b>730612,52</b>		<b>GENEL TOPLAM</b>	<b>806159,35</b>	<b>848408,05</b>	<b>730612,52</b>

G.Y.M.Y. Örnek-4





*BÜTÇE  
UYGULAMA  
SONUÇLARI  
TABLOSU*



**T.C.**  
**KIYI EGE BELEDİYELER BİRLİĐİ**  
**2019 MALİ YILI BÜTÇE UYGULAMA SONUÇLARI TABLOSU**

Hesap Kodu	EKONOMİK KODU				BÜTÇE GİDERİN TÜRÜ	( 2017 ) Yılı	( 2018 ) Yılı	Cari Yıl ( 2019 )	Hesap Kodu	EKONOMİK KODU				BÜTÇE GELİRİN TÜRÜ	( 2017 ) Yılı	( 2018 ) Yılı	Cari Yıl ( 2019 )
	KOD1	KOD2	KOD3	KOD4						KOD1	KOD2	KOD3	KOD4				
830	1				Personel Giderleri	78.348,91	92.176,23	35.780,88	800	2				Kayıt Bulunamadı	0,00	0,00	0,00
830	1	1			Memurlar	78.348,91	92.176,23	35.780,88	800	2	1			Kayıt Bulunamadı	0,00	0,00	0,00
830	1	1	1		Temel Maaşlar	23.777,44	26.983,50	11.545,46	800	2	1	5		Kayıt Bulunamadı	0,00	0,00	0,00
830	1	1	1	1	Temel Maaşlar	23.777,44	26.983,50	11.545,46	800	2	1	5	5	Kayıt Bulunamadı	0,00	0,00	0,00
830	1	1	2		Zamlar Ve Tazminatlar	34.975,31	39.857,40	17.054,06	800	2	3			Kayıt Bulunamadı	0,00	0,00	0,00
830	1	1	2	1	Zamlar Ve Tazminatlar	34.975,31	39.857,40	17.054,06	800	2	3	2		Kayıt Bulunamadı	0,00	0,00	0,00
830	1	1	3		Ödenekler	298,14	339,74	195,90	800	2	3	2	9	Kayıt Bulunamadı	0,00	0,00	0,00
830	1	1	3	1	Ödenekler	298,14	339,74	195,90	800	2	6			Kayıt Bulunamadı	0,00	0,00	0,00
830	1	1	4		Sosyal Haklar	19.298,02	24.995,59	6.985,46	800	2	6	1		Kayıt Bulunamadı	0,00	0,00	0,00
830	1	1	4	1	Sosyal Haklar	19.298,02	24.995,59	6.985,46	800	2	6	1	5	Kayıt Bulunamadı	0,00	0,00	0,00
830	1	1	9		Diđer Personel Giderleri	0,00	0,00	0,00	800	2	7			Kayıt Bulunamadı	0,00	0,00	0,00
830	1	1	9	1	Diđer Personel Giderleri	0,00	0,00	0,00	800	2	7	1		Kayıt Bulunamadı	0,00	0,00	0,00
830	1	2			Sözleşmeli Personel	0,00	0,00	0,00	800	2	7	1	90	Kayıt Bulunamadı	0,00	0,00	0,00
830	1	2	1		Ücretler	0,00	0,00	0,00	800	2	7	9		Kayıt Bulunamadı	0,00	0,00	0,00
830	1	2	1	2	Kadro Karşılığı Sözleşmeli Personel Ücr	0,00	0,00	0,00	800	2	7	9	90	Kayıt Bulunamadı	0,00	0,00	0,00
830	1	2	2		Zamlar Ve Tazminatlar	0,00	0,00	0,00	800	3				Teşebbüs Ve Mülkiyet Gelirleri	567.776,10	595.712,63	811.019,58
830	1	2	2	2	Kadro Karşılığı Sözleşmeli Personel Zan	0,00	0,00	0,00	800	3	1			Mal Ve Hizmet Satış Gelirleri	567.776,10	595.712,63	811.019,58
830	2				Sosyal Güvenlik Kurumlarına Devlet Pri	10.619,91	12.083,31	5.144,48	800	3	1	1		Mal Satış Gelirleri	200,00	0,00	0,00
830	2	1			Memurlar	10.619,91	12.083,31	5.144,48	800	3	1	1	1	Şartname, Basılı Evrak, Form Satış Gelir	200,00	0,00	0,00
830	2	1	6		Sosyal Güvenlik Kurumuna	10.619,91	12.083,31	5.144,48	800	3	1	2		Hizmet Gelirleri	567.576,10	595.712,63	811.019,58
830	2	1	6	1	Sosyal Güvenlik Primi Ödemeleri	6.637,43	7.552,06	3.215,30	800	3	1	2	4	Kurs, Toplantı, Seminer, Eğitim Vb. Faal	446.516,10	585.712,63	760.905,20
830	2	1	6	2	Sağlık Primi Ödemeleri	3.982,48	4.531,25	1.929,18	800	3	1	2	53	Eğitim Hizmetlerine İlişkin Gelirler	121.060,00	10.000,00	50.114,38
830	3				Mal Ve Hizmet Alım Giderleri	805.950,34	659.817,57	871.922,49	800	4				Alınan Bağış Ve Yardımlar İle Özel Gelir	0,00	0,00	0,00
830	3	2			Tüketime Yönelik Mal Ve Malzeme Alım	11.616,66	3.038,31	19.928,96	800	4	4			Kurumlardan Ve Kişilerden Alınan Yard	0,00	0,00	0,00
830	3	2	1		Kırtasiye Ve Büro Malzemesi Alımları	10.205,76	1.593,24	17.791,16	800	4	4	1		Cari	0,00	0,00	0,00
830	3	2	1	1	Kırtasiye Alımları	4.124,76	1.593,24	17.791,16	800	4	4	1	2	Kişilerden Alınan Bağış Ve Yardımlar	0,00	0,00	0,00
830	3	2	1	5	Baskı Ve Cilt Giderleri	6.081,00	0,00	0,00	800	4	5			Proje Yardımları	0,00	0,00	0,00
830	3	2	1	90	Diđer Kırtasiye Ve Büro Malzemesi Alım	0,00	0,00	0,00	800	4	5	1		Cari	0,00	0,00	0,00
830	3	2	3		Enerji Alımları	1.410,90	1.445,07	2.137,80	800	4	5	1	1	Genel Bütçeli İdarelerden Alınan Proje Y	0,00	0,00	0,00
830	3	2	3	1	Yakacak Alımları	0,00	0,00	0,00	800	4	5	1	5	Mahalli İdarelerden Alınan Proje Yardım	0,00	0,00	0,00
830	3	2	3	3	Elektrik Alımları	1.410,90	1.445,07	2.137,80	800	4	5	2		Sermaye	0,00	0,00	0,00
830	3	2	4		Yiyecek, İçecek Ve Yem Alımları	0,00	0,00	0,00	800	4	5	2	5	Mahalli İdarelerden Alınan Proje Yardım	0,00	0,00	0,00
830	3	2	4	2	İçecek Alımları	0,00	0,00	0,00	800	5				Diđer Gelirler	310.177,27	44.164,24	271.289,98
830	3	2	6		Özel Malzeme Alımları	0,00	0,00	0,00	800	5	1			Faiz Gelirleri	12.845,52	9.628,81	12.982,32
830	3	2	6	90	Diđer Özel Malzeme Alımları	0,00	0,00	0,00	800	5	1	8		Vergi, Resim Ve Harç Gecikme Faizleri	1.739,63	0,00	0,00
830	3	2	9		Diđer Tüketim Mal Ve Malzemesi Alıml	0,00	0,00	0,00	800	5	1	8	1	Vergi, Resim Ve Harç Gecikme Faizleri	1.739,63	0,00	0,00
830	3	2	9	90	Diđer Tüketim Mal Ve Malzemesi Alıml	0,00	0,00	0,00	800	5	1	9		Diđer Faizler	11.105,89	9.628,81	12.982,32

830	3	3			Yolluklar	1.263,86	611,70	2.750,31	800	5	1	9	3	Mevduat Faizleri	9.285,61	9.628,81	12.982,32
830	3	3	1		Yurtiçi Geçici Görev Yollukları	1.263,86	611,70	979,68	800	5	1	9	99	Diğer Faizler	1.820,28	0,00	0,00
830	3	3	1	1	Yurtiçi Geçici Görev Yollukları	1.263,86	611,70	979,68	800	5	2			Kişi Ve Kurumlardan Alınan Paylar	296.732,05	34.335,43	252.773,40
830	3	3	2		Yurtiçi Sürekli Görev Yollukları	0,00	0,00	1.770,63	800	5	2	9		Diğer Paylar	296.732,05	34.335,43	252.773,40
830	3	3	2	1	Yurtiçi Sürekli Görev Yollukları	0,00	0,00	1.770,63	800	5	2	9	99	Diğer Paylar	296.732,05	34.335,43	252.773,40
830	3	3	3		Yurtdışı Geçici Görev Yollukları	0,00	0,00	0,00	800	5	3			Para Cezaları	0,00	0,00	0,00
830	3	3	3	1	Yurtdışı Geçici Görev Yollukları	0,00	0,00	0,00	800	5	3	9		Diğer Para Cezaları	0,00	0,00	0,00
830	3	4			Görev Giderleri	17.730,72	1.374,51	4.504,77	800	5	3	9	2	Zamanında Ödenmeyen Ücret Gelirlerince	0,00	0,00	0,00
830	3	4	2		Yasal Giderler	15.525,88	142,06	2.587,50	800	5	9			Diğer Çeşitli Gelirler	599,70	200,00	5.534,26
830	3	4	2	4	Mahkeme Harç Ve Giderleri	15.368,71	0,00	2.062,50	800	5	9	1		Diğer Çeşitli Gelirler	599,70	200,00	5.534,26
830	3	4	2	90	Diğer Yasal Giderler	157,17	142,06	525,00	800	5	9	1	6	Kişilerden Alacaklar	0,00	0,00	0,00
830	3	4	3		Ödenecek Vergi, Resim, Harçlar Ve Benzeri	2.163,12	1.106,82	1.917,27	800	5	9	1	99	Yukarıda Tanımlanmayan Diğer Çeşitli Gelirler	599,70	200,00	5.534,26
830	3	4	3	1	Vergi Ödemeleri Ve Benzeri Giderler	0,00	0,00	0,00	BÜTÇE GELİRİ TOPLAMI (B)						877.953,37	639.876,87	1.082.309,56
830	3	4	3	90	Diğer Vergi, Resim Ve Harçlar Ve Benzeri	2.163,12	1.106,82	1.917,27	BÜTÇE GELİRLERİNDEN RED VE İADELERİN TÜRÜ						(2017) Yılı	(2018) Yılı	Cari Yıl (2019)
830	3	4	9		Diğer Görev Giderleri	41,72	125,63	0,00	810	2				Kayıt Bulunamadı	0,00	0,00	0,00
830	3	4	9	1	Karantina Giderleri	0,00	0,00	0,00	810	2	1			Kayıt Bulunamadı	0,00	0,00	0,00
830	3	4	9	90	Diğer Görev Giderleri	41,72	125,63	0,00	810	2	1	5		Kayıt Bulunamadı	0,00	0,00	0,00
830	3	5			Hizmet Alımları	80.018,14	75.290,33	124.182,45	810	2	1	5	5	Kayıt Bulunamadı	0,00	0,00	0,00
830	3	5	1		Müşavir Firma Ve Kişilere Ödemeler	67.826,02	66.114,02	116.150,11	810	2	1	5	5	Kayıt Bulunamadı	0,00	0,00	0,00
830	3	5	1	1	Etüt-proje Birlikçi Ekspertiz Giderleri	0,00	0,00	0,00	810	3				Teşebbüs Ve Mülkiyet Gelirleri	0,00	250,00	740,00
830	3	5	1	2	Araştırma Ve Geliştirme Giderleri	0,00	0,00	0,00	810	3	1			Mal Ve Hizmet Satış Gelirleri	0,00	250,00	740,00
830	3	5	1	3	Bilgisayar Hizmeti Alımları	8.968,00	14.160,00	0,00	810	3	1	2		Hizmet Gelirleri	0,00	250,00	740,00
830	3	5	1	7	Danışma Yönetim Ve İşletim Giderleri	0,00	0,00	56.935,00	810	3	1	2	4	Kurs, Toplantı, Seminer, Eğitim Vb. Faaliyetleri	0,00	250,00	740,00
830	3	5	1	8	Temizlik Hizmeti Alım Giderleri	58.858,02	51.954,02	59.215,11	810	3	1	2	53	Eğitim Hizmetlerine İlişkin Gelirler	0,00	0,00	0,00
830	3	5	1	90	Diğer Müşavir Firma Ve Kişilere Ödemeler	0,00	0,00	0,00	810	4				Alınan Bağış Ve Yardımlar İle Özel Gelirler	0,00	0,00	0,00
830	3	5	2		Haberleşme Giderleri	7.668,12	4.652,31	4.570,34	810	4	5			Proje Yardımları	0,00	0,00	0,00
830	3	5	2	1	Posta Ve Telgraf Giderleri	2.045,25	0,00	414,20	810	4	5	1		Cari	0,00	0,00	0,00
830	3	5	2	2	Telefon Abonelik Ve Kullanım Ücretleri	4.343,87	3.259,06	3.064,39	810	4	5	1	5	Mahalli İdarelerden Alınan Proje Yardımları	0,00	0,00	0,00
830	3	5	2	3	Bilgiye Abonelik Giderleri	1.279,00	1.393,25	1.091,75	810	5				Diğer Gelirler	0,00	0,00	0,20
830	3	5	3		Taşıma Giderleri	0,00	0,00	0,00	810	5	2			Kişi Ve Kurumlardan Alınan Paylar	0,00	0,00	0,20
830	3	5	3	3	Yük Taşıma Giderleri	0,00	0,00	0,00	810	5	2	9		Diğer Paylar	0,00	0,00	0,20
830	3	5	4		Tarifeye Bağlı Ödemeler	0,00	0,00	0,00	810	5	2	9	99	Diğer Paylar	0,00	0,00	0,20
830	3	5	4	1	İlan Giderleri	0,00	0,00	0,00	BÜTÇE GELİRLERİNDEN RED VE İADELERİN TOPLAMI (C)						0,00	250,00	740,20
830	3	5	5		Kiralar	0,00	0,00	0,00									
830	3	5	5	5	Hizmet Binası Kiralama Giderleri	0,00	0,00	0,00									
830	3	5	9		Diğer Hizmet Alımları	4.524,00	4.524,00	3.462,00									
830	3	5	9	11	Diğer Binaların İşletme Maliyetlerine Katkı	4.524,00	4.524,00	3.462,00									
830	3	5	9	90	Diğer Hizmet Alımları	0,00	0,00	0,00									
830	3	6			Temsil Ve Tanıtma Giderleri	686.232,96	572.352,72	719.098,00									
830	3	6	1		Temsil Giderleri	686.232,96	554.121,72	719.098,00									
830	3	6	1	1	Temsil, Ağırhama, Tören, Fuar, Organizasyon	686.232,96	554.121,72	719.098,00									
830	3	6	2		Tanıtma Giderleri	0,00	18.231,00	0,00									
830	3	6	2	1	Tanıtma, Ağırhama, Tören, Fuar, Organizasyon	0,00	18.231,00	0,00									

830	3	7			Menkul Mal,gayrimaddi Hak Alım, Bakı	9.088,00	7.150,00	1.458,00
830	3	7	1		Menkul Mal Alım Giderleri	8.968,00	5.800,00	1.458,00
830	3	7	1	1	Büro Ve İşyeri Mal Ve Malzeme Alımlar	0,00	5.800,00	1.458,00
830	3	7	1	2	Büro Ve İşyeri Makine Ve Teçhizat Alım	8.968,00	0,00	0,00
830	3	7	2		Gayri Maddi Hak Alımları	0,00	0,00	0,00
830	3	7	2	1	Bilgisayar Yazılım Alımları Ve Yapımlar	0,00	0,00	0,00
830	3	7	3		Bakım Ve Onarım Giderleri	120,00	1.350,00	0,00
830	3	7	3	2	Makine Teçhizat Bakım Ve Onarım Gide	120,00	1.350,00	0,00
830	3	7	3	90	Diğer Bakım Ve Onarım Giderleri	0,00	0,00	0,00
830	5				Cari Transferler	1.883,33	1.800,00	179.874,21
830	5	1			Görev Zararları	1.883,33	1.800,00	179.874,21
830	5	1	2		Sosyal Güvenlik Kurumlarına	1.883,33	1.800,00	179.874,21
830	5	1	2	5	Sosyal Güvenlik Kurumu'na	1.883,33	1.800,00	179.874,21
830	5	3			Kar Amacı Gütmeyen Kuruluşlara Yapık	0,00	0,00	0,00
830	5	3	1		Kar Amacı Gütmeyen Kuruluşlara	0,00	0,00	0,00
830	5	3	1	1	Dernek, Birlik, Kurum, Kuruluş, Sandık	0,00	0,00	0,00
830	5	3	1	90	Diğerlerine	0,00	0,00	0,00
830	8				Borç Verme	0,00	50.000,00	0,00
830	8	1			Yurtiçi Borç Verme	0,00	50.000,00	0,00
830	8	1	9		Diğer Yurtiçi Borç Verme	0,00	50.000,00	0,00
830	8	1	9	90	Diğer	0,00	50.000,00	0,00
BÜTÇE GİDERİ TOPLAMI (A)						896.802,49	815.877,11	1.092.722,06

NET BÜTÇE GELİRİ (D = B-C)	877.953,37	639.626,87	1.081.569,36
	18.849,12	176.250,24	11.152,70

G.Y.M.Y. Örnek-7

*BÜTÇE  
GELİRLERİ  
TAHAKKUK  
ARTIKLARINDAN  
ZAMANAŞIMINA  
UĞRAMIŞ  
OLANLARA  
İLİŞKİN AYRINTI  
CETVELİ*





*İÇ BORÇ  
DEĐİŐİM  
TABLOSU*



**T.C.**  
**KIYI EGE BELEDİYELER BİRLİĐİ**  
**2019 İÇ BORÇ DEĐİŐİM TABLOSU**

Hesap Kodu	Yardımcı Hesap Kodu				İÇ BORCUN NİTELİĐİ	2017 YILI	2018 YILI	Cari Yıl 2019
	I	II	III	IV				
<b>32</b>					<b>FAALİYET BORÇLARI</b>	<b>45.401,79</b>	<b>20.268,82</b>	<b>0,00</b>
320					Bütçe Emanetleri Hesabı	45.401,79	20.268,82	0,00
320	1				Cari Yıla (n) Ait Borçlar	0,00	0,00	0,00
320	2				N-1 Yılına Ait Borçlar	40.000,00	14.867,03	0,00
320	3				N-2 Yılına Ait Borçlar	0,00	0,00	0,00
320	4				N-3 Yılına Ait Borçlar	5.401,79	0,00	0,00
320	5				N-4 Yılına Ait Borçlar	0,00	5.401,79	0,00
322					Bütçeleştirilecek Borçlar Hesabı	0,00	0,00	0,00
322	3				Mal Ve Hizmet Alım Borçları	0,00	0,00	0,00
322	3	6			Temsil Ve Tanıtma Borçları	0,00	0,00	0,00
322	3	6	1		Temsil Borçları	0,00	0,00	0,00
<b>33</b>					<b>EMANET YABANCI KAYNAKLAR</b>	<b>12.740,31</b>	<b>17.325,99</b>	<b>17.780,24</b>
330					Alınan Depozito Ve Teminatlar Hesabı	1.078,37	2.905,37	2.905,37
330	1				İhale Teminatları	1.078,37	2.905,37	2.905,37
330	1	1			Geçici Teminatlar	0,00	0,00	0,00
330	1	1	100		Türk Telekom A.ő.	0,00	0,00	0,00
330	1	2			Kesin Teminatlar	1.078,37	2.905,37	2.905,37
330	1	2			Kesin Teminatlar	0,00	0,00	0,00
330	1	2	97		Kordon Vergi Dairesi	0,00	0,00	0,00
330	1	2	118		Kıy Ege Belediyeler Birliđi	0,00	1.827,00	1.827,00
330	1	2	145		Açılıő	1.078,37	1.078,37	1.078,37
330	2				Kayıt Bulunamadı	0,00	0,00	0,00
330	2	1			Kayıt Bulunamadı	0,00	0,00	0,00
330	2	1	1		Kayıt Bulunamadı	0,00	0,00	0,00
330	2	1	2		Kayıt Bulunamadı	0,00	0,00	0,00
333					Emanetler Hesabı	11.661,94	14.420,62	14.874,87
333	1				Kurumlara Ait Emanetler	0,00	0,00	0,00
333	1	5			Mahalli İdareler	0,00	0,00	0,00
333	2				Kişilere Ait Emanetler	11.661,94	14.420,62	14.874,87
333	2	6			Fazla Ve Yersiz Tahsilat	11.661,94	14.420,62	14.874,87
333	2	6	1		Bütçe Gelirlerinden Yersiz Tahsilat	0,02	0,02	0,02
333	2	6	2		Diđer Fazla Ve Yersiz Tahsilat	11.661,92	14.420,60	14.874,85
333	2	7			Personele Ait Emanetler	0,00	0,00	0,00
333	10				Sendikalara Ait Emanetler	0,00	0,00	0,00
333	10	3			Memur Sendikalarına Ödenen Aidatlar	0,00	0,00	0,00
333	10	3	2		Kesk'e Bađlı Sendikalar	0,00	0,00	0,00



333	10	3	6		Bağımsiz Sendikalar	0,00	0,00	0,00
<b>36</b>					<b>ÖDENECEK DİĞER YÜKÜMLÜLÜKLER</b>	<b>15.544,57</b>	<b>5.512,72</b>	<b>3.765,07</b>
360					Ödenecek Vergi Ve Fonlar Hesabı	15.544,57	3.899,12	3.765,07
360	1				Gelir Vergisi	2.277,51	3.013,50	0,00
360	1	1			Gelir Vergisi Kanununun 94/1 Md. Göre Yapılan Tevkifatlar	2.277,51	3.013,50	0,00
360	1	1	2		Diğer Ücretler İle Ücret Sayılan Ödemelerden Yapılan Tevkifa	2.277,51	3.013,50	0,00
360	1	2			Gelir Vergisi Kanununun 94/2 Md. Göre Yapılan Tevkifatlar	0,00	0,00	0,00
360	1	2	2		Diğer Serbest Meslek İşleri Dolayısıyla Yapılan Ödemelerden	0,00	0,00	0,00
360	3				Damga Vergisi	3.553,05	354,36	261,93
360	3	1			Ücret Ve Ücret Sayılan Ödemelere Ait Damga Vergisi	163,76	190,53	0,00
360	3	2			Sözleşmeye Ait Damga Vergisi	0,00	0,00	0,00
360	3	2			Sözleşmeye Ait Damga Vergisi	1.443,33	0,00	0,00
360	3	2	101		Mukavelenameler	1.443,33	0,00	0,00
360	3	3			İhale Kararlarına Ait Damga Vergisi	0,00	0,00	0,00
360	3	3			İhale Kararlarına Ait Damga Vergisi	866,30	0,00	0,00
360	3	3	203		Kararlar Ve Mazbatalar	866,30	0,00	0,00
360	3	9			Diğer Ödemelere Ait Damga Vergisi	1.079,66	163,83	261,93
360	3	9			Diğer Ödemelere Ait Damga Vergisi	0,00	0,00	0,00
360	3	9	412		Belediye Ve İl Özel İdarelerine Verilen Beyannameler	0,00	0,00	0,00
360	3	9	999		Ödemelerin Damga Vergisi	1.079,66	163,83	261,93
360	4				Katma Değer Vergisi	9.714,01	531,26	3.503,14
360	4	2			Katma Değer Vergisi Tevkifatı	9.714,01	531,26	3.503,14
360	4	2	6		90/100 Kdv Tevkifatı	682,51	36,00	1.215,00
360	4	2	8		5/10 Kdv Tevkifatı	9.031,50	495,26	2.288,14
360	4	2	9		7/10 Kdv Tevkifatı	0,00	0,00	0,00
361					Ödenecek Sosyal Güvenlik Kesintileri Hesabı	0,00	1.581,03	0,00
361	1				Emekli Sandığı Genel Müdürlüğüne	0,00	1.185,77	0,00
361	1	1			İştirakçi Payları	0,00	527,01	0,00
361	1	1	1		% 16 Aylık Aidat Kesintisi	0,00	527,01	0,00
361	1	2			Devlet Payları	0,00	658,76	0,00
361	1	2	1		% 20 Aylık Aidatı Devlet Katkısı	0,00	658,76	0,00
361	1	2	4		%12 Genel Sağlık Sig.Primi	0,00	0,00	0,00
361	10				Prim Tahsilatları	0,00	395,26	0,00
361	10	2			İşveren Payı	0,00	395,26	0,00
361	10	2	3		Genel Sağlık Sigortası Primi	0,00	395,26	0,00
362					Fonlar Veya Diğer Kamu İdareleri Adına Yapılan Tahsilat Hesa	0,00	32,57	0,00
362	2				Diğer Kamu İdareleri Adına Yapılan Tahsilatlar	0,00	32,57	0,00
362	2	6			Diğer Kamu İdareleri Adına Yapılan Tahsilatlar	0,00	32,57	0,00
362	2	6	1		Kefalet Aidatı Giriş Keseneği	0,00	32,57	0,00
<b>İÇ BORÇ TOPLAMI :</b>						<b>73.686,67</b>	<b>43.107,53</b>	<b>21.545,31</b>

Örnek-82



***DIŐ BORÇ  
DEđIŐİŐ  
TABLOSU***





*FAALİYET  
VE  
BÜTÇE  
AÇISINDAN  
DEĞERLENDİRME  
TABLOSU*



T.C.  
KIYI EGE BELEDİYELER BİRLİĞİ

	Bütçe Geliri (800)	Bütçe Gideri (830)	Karşılaştırma Sonucu (+/-) Kümülatif
OCAK	2.949,83	18.989,03	-16.039,20
ŞUBAT	986,82	18.043,92	-17.057,10
MART	4.819,29	19.137,97	-14.318,68
NISAN	186.871,27	15.284,25	171.587,02
MAYIS	41.779,86	7.358,99	34.420,87
HAZİRAN	0,00	5.494,24	-5.494,24
TEMMUZ	8.001,38	24.031,35	-16.029,97
AĞUSTOS	54.665,05	68.602,80	-13.937,75
EYLÜL	84.569,52	14.542,86	70.026,66
EKİM	121.013,07	660.413,00	-539.399,93
KASIM	516.273,47	193.254,52	323.018,95
ARALIK	60.380,00	47.569,13	12.810,87
Toplam	1.082.309,56	1.092.722,06	-10.412,50

Kurum Bütçe Tutarı	Bütçe Gideri	Kullanım %'si
1.870.000,00	1.092.722,06	58,43

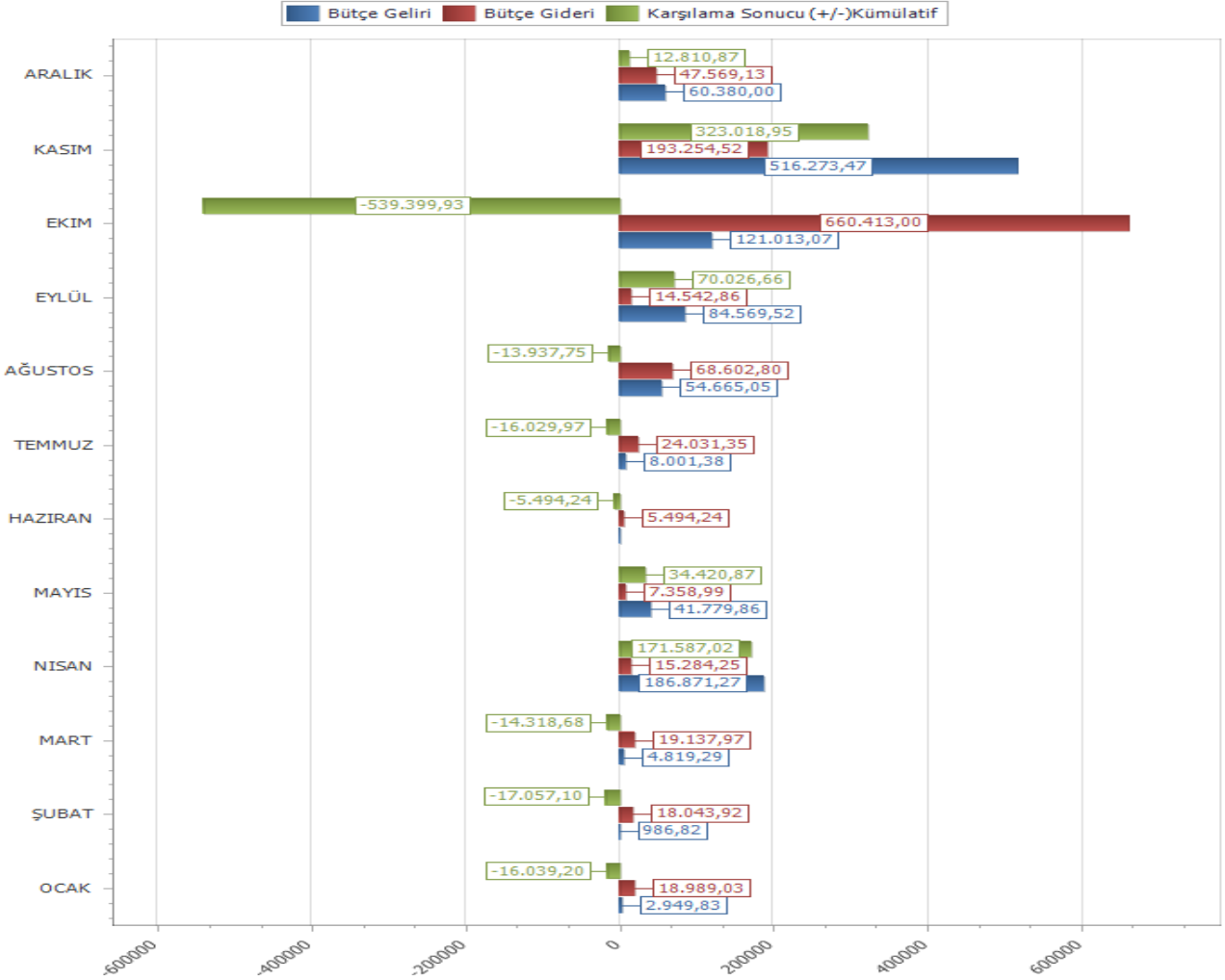



T.C.  
KIYI EGE BELEDİYELER BİRLİĞİ

	Bütçe Geliri (600)	Bütçe Gideri (630)	Karşılaştırma Sonucu (+/-) Kümülatif
OCAK	983,21	21.287,14	-20.303,93
ŞUBAT	986,82	16.585,92	-15.599,10
MART	4.819,29	20.595,97	-15.776,68
NISAN	994,07	15.284,25	-14.290,18
MAYIS	997,72	7.358,99	-6.361,27
HAZİRAN	0,00	5.494,24	-5.494,24
TEMMUZ	1.001,38	24.031,35	-23.029,97
AĞUSTOS	44.665,05	68.602,80	-23.937,75
EYLÜL	54.455,14	14.542,86	39.912,28
EKİM	98.566,24	660.413,00	-561.846,76
KASIM	491.901,05	193.254,52	298.646,53
ARALIK	288.739,24	53.691,48	235.047,76
<b>Toplam</b>	<b>988.109,21</b>	<b>1.101.142,52</b>	<b>-113.033,31</b>

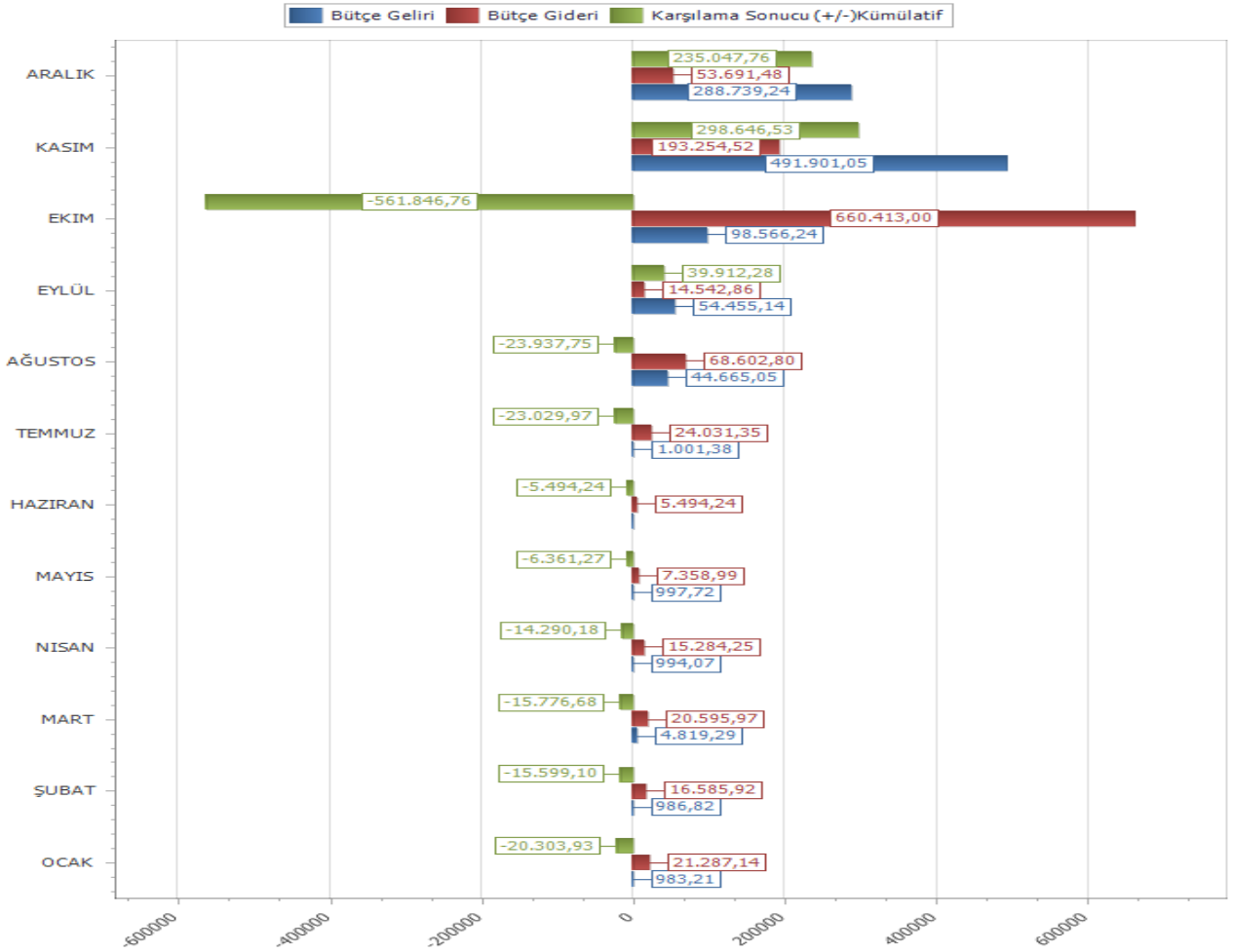



**AVANS  
VE  
KREDİLER  
CETVELİ**



**T.C.**  
**KIYI EGE BELEDİYELER BİRLİĞİ**  
**AVANS VE KREDİLER (TABLO:3)**

HESAP KODU					HESAP ADI	GEÇEN YILDAN DEVİR	YIL İÇİNDE VERİLEN	TOPLAM	YIL İÇİNDE MAHSUP EDİLEN VEYA GERİ ALINAN	BORÇ ARTIĞI
I	II	III	IV	V						
160	1	3	2	0	Tüketime Yönelik Mal Ve Malzeme Alımları Avansı	0,00	651,66	651,66	651,66	0,00
160	1	3	5	0	Hizmet Alımları Avansı	0,00	422,60	422,60	422,60	0,00
160	1	3	7	0	Mamul Mal Alım, Bakım Ve Onarım Giderleri Avansı	0,00	1.458,00	1.458,00	1.458,00	0,00
Genel Toplam						0,00	2.532,26	2.532,26	2.532,26	0,00

Yukarıda belirtilen hesapların yardımcı kayıtları incelenerek her hesabın borç artığının yevmiye kayıtlarına uygun olduğu anlaşılmış ve süresi içinde mahsup edilemeyenlerin ayrıntısı (TABLO 4) de gösterilmiştir. 31/12/2019

M.İ.B.M.Y. Örnek-71/C





**T.C.**  
**KIYI EGE BELEDİYELER BİRLİĐİ**  
**SÜRESİNDE MAHSUP EDİLMİYEN AVANS VE KREDİ ARTIKLARI**  
**(TABLO: 4)**

Mutemedin Adı Soyadı	Dairesi	Verildiđi Tarih	Tutarı		Mahsup Edilmeme ve Geri Alınmama Nedeni
			TL	Krş	

(TABLO : 3) de Avans ve Kredi artđı olarak görünen miktarlardan süresi içerisinde mahsup edilemeyenlerin ayrıntısı yukarıda gösterildiđi üzere 0,00 TL (türklirası)'dır. 31/12/2019

Devir Veren Muhasebe  
Yetkilisinin  
Adı Soyadı - İmza

Devir Alan Muhasebe Yetkilisinin  
Adı Soyadı - İmza

M.İ.B.M.Y. Örnek-71/D



*MALİ VARLIK  
VE  
YÜKÜMLÜLÜKLER  
DEĞİŞİM  
TABLOSU*



**T.C.**  
**KIYI EGE BELEDİYELER BİRLİĐİ**  
**MALİ VARLIK VE YÜKÜMLÜLÜKLER DEĐİŐİM TABLOSU**

Hesap Kodu	MALİ VARLIĐIN TÜRÜ	(2017) Yılı			(2018) Yılı			Cari Yil (2019)		
		Dön. Baő. Deđ.	Dön. Son. Deđ.	Deđ.	Dön. Baő. Deđ.	Dön. Son. Deđ.	Deđ.	Dön. Baő. Deđ.	Dön. Son. Deđ.	Deđ.
102	Banka Hesabı	482.565,84	510.993,07	5,89	510.993,07	305.509,69	-40,21	305.509,69	274.736,40	-10,07
103	Verilen Çekler Ve Gönderme Emirleri Hesabı (-)	0,00	0,00		0,00	0,00		0,00	0,00	
120	Gelirlerden Alacaklar Hesabı	0,00	0,00		0,00	0,00		0,00	0,00	
121	Gelirlerden Takipli Alacaklar Hesabı	41.603,63	168.259,90	304,44	168.259,90	419.458,93	149,29	419.458,93	325.166,89	-22,48
140	Kiőilerden Alacaklar Hesabı	0,00	0,00		0,00	0,00		0,00	0,00	
160	İő Avans Ve Kredileri Hesabı	0,00	0,00		0,00	0,00		0,00	0,00	
162	Bütçe Dıőı Avans Ve Krediler Hesabı	3.072,85	3.508,27	14,17	3.508,27	3.908,05	11,40	3.908,05	0,00	
190	Devreden Katma Deđer Vergisi Hesabı	54.774,23	54.774,23	0,00	54.774,23	54.774,23	0,00	54.774,23	54.774,23	0,00
220	Gelirlerden Alacaklar Hesabı	80.523,97	59.488,88	-26,12	59.488,88	0,00		0,00	0,00	
241	Mal Ve Hizmet Üreten Kuruluőlara Yatırılan Sermayeler Hesabı	0,00	0,00		0,00	50.000,00		50.000,00	50.000,00	0,00
MALİ VARLIKLAR TOPLAMI(A)		662.540,52	797.024,35		797.024,35	833.650,90		833.650,90	704.677,52	-15,47

Hesap Kodu	MALİ YÜKÜMLÜLÜĐÜN TÜRÜ	(2017) Yılı			(2018) Yılı			Cari Yil (2019)		
		Dön. Baő. Deđ.	Dön. Son. Deđ.	Deđ.	Dön. Baő. Deđ.	Dön. Son. Deđ.	Deđ.	Dön. Baő. Deđ.	Dön. Son. Deđ.	Deđ.
320	Bütçe Emanetleri Hesabı	9.181,57	45.401,79	394,49	45.401,79	20.268,82	-55,36	20.268,82	0,00	
330	Alınan Depozito Ve Teminatlar Hesabı	1.078,37	1.078,37	0,00	1.078,37	2.905,37	169,42	2.905,37	2.905,37	0,00
333	Emanetler Hesabı	11.594,11	11.661,94	0,59	11.661,94	14.420,62	23,66	14.420,62	14.874,87	3,15
360	Ödenecek Vergi Ve Fonlar Hesabı	3.204,49	15.544,57	385,09	15.544,57	3.899,12	-74,92	3.899,12	3.765,07	-3,44
361	Ödenecek Sosyal Güvenlik Kesintileri Hesabı	0,00	0,00		0,00	1.581,03		1.581,03	0,00	
362	Fonlar Veya Diđer Kamu İdareleri Adına Yapılan Tahsilat Hesa	0,00	0,00		0,00	32,57		32,57	0,00	
MALİ YÜKÜMLÜLÜKLER TOPLAMI(B)		25.058,54	73.686,67		73.686,67	43.107,53		43.107,53	21.545,31	
NET MALİ DEĐER(A-B)		637.481,98	723.337,68	13,47	723.337,68	790.543,37	9,29	790.543,37	683.132,21	-13,59

Örnek-81



*NAKİT  
AKIM  
TABLOSU*



**T.C.**  
**KIYI EGE BELEDİYELER BİRLİĐİ**  
**NAKİT AKIM TABLOSU**

Başlangıç Tarihi 1.01.2019

Bitiş Tarihi 31.12.2019

NAKİT AKIŞLARI	(2017) Yılı	(2018) Yılı	Cari Yıl (2019)
<b>FAALİYETLERDEN SAĞLANAN NAKİT AKIMLARI</b>			
<b>A-FAALİYETLERDEN SAĞLANAN NAKİT GİRİŞLERİ</b>	<b>2.236.009,43</b>	<b>2.002.164,65</b>	<b>2.482.268,50</b>
Banka Hesabı	1.373.501,25	1.153.837,17	1.378.502,45
Verilen Çekler Ve Gönderme Emirleri Hesabı ( - )	862.508,18	848.327,48	1.103.766,05
<b>B-FAALİYETLERDEN KAYNAKLANAN NAKİT ÇIKIŞLARI</b>	<b>995.023,94</b>	<b>899.731,10</b>	<b>1.216.625,13</b>
İlk Madde Ve Malzeme Hesabı	0,00	0,00	1.458,00
Mal Ve Hizmet Üreten Kuruluşlara Yatırılan Sermayeler Hesabı	0,00	50.000,00	50.000,00
Ödenecek Vergi Ve Fonlar Hesabı	74.907,18	65.386,85	54.700,66
Ödenecek Sosyal Güvenlik Kesintileri Hesabı	15.987,12	18.217,14	8.583,75
Giderler Hesabı	904.129,64	765.877,11	1.101.142,52
Bütçe Gelirlerinden Ret Ve İadeler Hesabı	0,00	250,00	740,20
<b>C-FAALİYETLERDEN SAĞLANAN NET NAKİT GİRİŞİ(A-B)</b>			
	1.240.985,49	1.102.433,55	1.265.643,37
<b>YATIRIMLARDAN SAĞLANAN NAKİT AKIMLARI</b>			
<b>D-)MALİ OLMAYAN DURAN VARLIK ALIMLARI</b>	<b>26.398,27</b>	<b>49.898,27</b>	<b>25.572,80</b>
TESİS, MAKİNE VE CİHAZLAR HESABI	675,28	675,28	606,28
DEMİRBAŞLAR HESABI	25.722,99	31.522,99	24.966,52
BİRİKMİŞ AMORTİSMANLAR HESABI ( - )	0,00	17.700,00	0,00
<b>E-)MALİ OLMAYAN DURAN VARLIK SATIŞLARI</b>	<b>44.276,12</b>	<b>44.276,12</b>	<b>25.572,80</b>
TESİS, MAKİNE VE CİHAZLAR HESABI	69,00	69,00	0,00
DEMİRBAŞLAR HESABI	6.556,47	6.556,47	0,00
BİRİKMİŞ AMORTİSMANLAR HESABI ( - )	37.650,65	37.650,65	25.572,80
<b>F-)YATIRIMLARDAN SAĞLANAN NET NAKİT ÇIKIŞI (D-E)</b>			
	-17.877,85	5.622,15	0,00
<b>G-)NAKİT AÇIK / FAZLASI (C-F)</b>			
	1.258.863,34	1.096.811,40	1.265.643,37
<b>FINANSMAN FAALİYETLERİNDEN SAĞLANAN NAKİT AKIMLARI</b>			
<b>H-)NAKİT DIŞINDA NET MALİ VARLIK EDİNİM</b>	<b>10.685,87</b>	<b>2.905,37</b>	<b>2.905,37</b>
Alınan Depozito Ve Teminatlar Hesabı	10.685,87	2.905,37	2.905,37
<b>K-) FINANSMAN FAALİYETLERİNDEN SAĞLANAN NET NAKİT GİRİŞLERİ (H-I)</b>			
	10.685,87	2.905,37	2.905,37
<b>L-) NAKİT STOKUNDAKİ SAĞLANAN NET NAKİT GİRİŞLERİ (G-K)</b>			
	1.248.177,47	1.093.906,03	1.262.738,00

G.Y.M.Y. Örnek-6

*BANKA MEVCUDU  
KASA SAYIM  
ALINAN ÇEKLER  
SAYIM  
TESPİT  
TUTANAĞI  
(Ek:1 adet banka  
mutabakat yazısı)*



**T.C.**  
**KIYI EGE BELEDİYELER BİRLİĞİ**  
**GEÇİCİ MİZAN**

Tarih Aralığı : 01.01.2019 -  
31.12.2019  
0.0 Hepsi  
( 102 )

YILI: 2019  
AYI: 12

Hesap Kodu	Yardımcı Hesap Kodu			Hesap Adı	Borç Tutarı	Alacak Tutarı	Borç Kalanı	Alacak Kalanı
102	5			T.C.Ziraat Bankasi A.Ş.	1.141.282,93	1.103.766,05	37.516,88	0,00
102	6			T.C.Ziraat Bankasi A.Ş.	237.219,52	0,00	237.219,52	0,00
<b>GENEL TOPLAM</b>					1.378.502,45	1.103.766,05	274.736,40	0,00

G.Y.M.Y. Örnek-3



**T.C.**  
**KIYI EGE BELEDİYELER BİRLİĐİ**  
**BANKA MEVCUDU TESPİT TUTANAĐI**

KURUMUN	Adı : KIYI EGE BELEDİYELER BİRLİĐİ						Günü			3	1															
							Ayı			1	2															
	Kodu :						48	35	4	27	Yılı			2	0	1	9									
<b>Banka Hesabı Defteri Borç Sayfası Genel Toplam</b> : 1.378.502,45																										
<b>Banka Hesabı Defteri Alacak Sayfası Genel Toplamı</b> : 1.103.766,05																										
<b>Kayıtlara Göre Bankada Bulunması Gereken Miktar</b> : 274.736,40																										
<p>KIYI EGE BELEDİYELER BİRLİĐİ ( 48.35.4 .27) Kurumunun 31.12.2019 tarihi itibarıyla kayıtlara göre banka hesabının 274.736,40 Lira borç/alacak artığının ekli banka mutabakat yazısına uygun, olarak tam olduđu tespit edilmiştir.</p> <p>Durumu gösteren bu tutanak üç nüsha olarak düzenlenmiştir.</p> <table style="width: 100%; border: none;"><tr><td style="width: 33%; text-align: center;">Başkan</td><td style="width: 33%; text-align: center;">Üye</td><td style="width: 33%; text-align: center;">Üye</td></tr><tr><td style="text-align: center;">Adı Soyadı - İmza Abdül BATUR</td><td style="text-align: center;">Adı Soyadı - İmza İsmail AY</td><td style="text-align: center;">Adı Soyadı - İmza</td></tr><tr><td style="text-align: center;">Mimar Belediye Başkanı</td><td style="text-align: center;">Muhasebe Yetkilisi</td><td></td></tr></table> <p>Eki : 1 .Adet Banka Mutabakat Yazısı</p>																		Başkan	Üye	Üye	Adı Soyadı - İmza Abdül BATUR	Adı Soyadı - İmza İsmail AY	Adı Soyadı - İmza	Mimar Belediye Başkanı	Muhasebe Yetkilisi	
Başkan	Üye	Üye																								
Adı Soyadı - İmza Abdül BATUR	Adı Soyadı - İmza İsmail AY	Adı Soyadı - İmza																								
Mimar Belediye Başkanı	Muhasebe Yetkilisi																									

M.İ.B.M.Y. Örnek-68





İzmir Girişimci Şube

Sayı : 004/004

06.01.2020

Konu: Hesap Mutabakatı Hk.

**T.C.**  
**KIYI EGE BELEDİYELER BİRLİĞİ BAŞKANLIĞI**  
**İZMİR**

**İlgi: 03.01.2020 tarih, 13792088/01 ve 13792088/02 sayılı yazınız.**

Şubemiz nezdinde bulunan vadeli/vadesiz hesaplara ilişkin, 31.12.2019 tarihi itibariyle bakiyeleri bildiren liste ve 01.01.2019 - 31.12.2019 tarihleri arası vadeli/vadesiz hesap hareketleri dökümü yazımız ekinde tarafınıza gönderilmiştir.

Bilgilerinize arz ederiz.

31.12.2019 İTİBARIYLA VADELİ/VADESİZ HESAPLAR BAKİYESİ					
MÜŞTERİ	EK NO	ADI SOYADI /ÜNVANI	DÖVİZ KODU	HESAP	31.12.2019 TARİHİ İTİBARIYLA BAKİYE
13998060	5008	T.C. KIYI EGE BELEDİYELER BİRLİĞİ	TRY	VADESİZ	37.516,88
13998060	5010	T.C. KIYI EGE BELEDİYELER BİRLİĞİ	TRY	VADELİ	237.219,52

Saygılarımızla,  
T.C. ZİRAAT BANKASI A.Ş.  
İzmir Girişimci Şube

  
Kürşad DEMİR  
Uzman

  
Ufuk TAŞÖKEN  
Yönetmen

KIYI EGE BELEDİYELER BİRLİĞİ	
Evrak No	01
Gelir Tarihi	10.01.2020
Gittiği Yer	



**T.C.**  
**KIYI EGE BELEDİYELER BİRLİĐİ**

**KASA SAYIM TUTANAĐI**

BİRİMİN	Adı : KIYI EGE BELEDİYELER BİRLİĐİ						Günü		3	1		
							Ayı		1	2		
	Kodu :	48	35	04	27	Yılı	2	0	1	9		
Kasa Defteri Borç Sayfası Genel Toplam : 0,00												
Kasa Defteri Alacak Sayfası Genel Toplam : 0,00												
Kayıtlara Göre Kasada Bulunması Gereken Miktar : 0,00												
<p>31.12.2019 tarihinde Kıy Ege Belediyeler Birliđi Muhasebe Biriminin kasasında yapılan sayımda toplam 0,00TL. ( TL.) bulunduğu, sayım sonunda bulunan miktarın kayıtlara göre tamam olduđu görülmüştür.</p> <p style="text-align: center;">Durumu gösteren bu tutanak üç nüsha olarak düzenlenmiştir.</p> <table style="width: 100%; margin-top: 20px;"><tr><td style="width: 33%; text-align: center;">Başkan Adı Soyadı - İmza</td><td style="width: 33%; text-align: center;">Üye Adı Soyadı - İmza</td><td style="width: 33%; text-align: center;">Üye Adı Soyadı - İmza</td></tr></table>										Başkan Adı Soyadı - İmza	Üye Adı Soyadı - İmza	Üye Adı Soyadı - İmza
Başkan Adı Soyadı - İmza	Üye Adı Soyadı - İmza	Üye Adı Soyadı - İmza										

M.İ.B.M.Y. Örnek-67



**T.C.**  
**KIYI EGE BELEDİYELER BİRLİĐİ**

**ALINAN ÇEKLER SAYIM TUTANAĐI**

KURUMUN	Adı : KIYI EGE BELEDİYELER BİRLİĐİ						Günü				3	1							
							Ayı				1	2							
	Kodu :						48	35	04	27	Yılı		2	0	1	9			
Alınan Çekler Hesabı Defteri Borç Sayfası Genel Toplamı : 0,00																			
Alınan Çekler Hesabı Defteri Alacak Sayfası Genel Toplamı : 0,00																			
Kayıtlara Göre Bulunması Gereken Çek Miktarı : 0,00																			
<p>31.12.2019 tarihinde Kıy Ege Belediyeler Birliđi kurum veznesinde yapılan sayımda toplam 0,00 TL ( TL.) tutarında çek bulunduđu, sayım sonunda bulunan miktarın kayıtlara göre tamam olduđu görölmüştür.</p> <p style="text-align: center;">Durumu gösteren bu tutanak üç nüsha olarak düzenlenmiştir.</p> <table style="width: 100%; margin-top: 20px;"><tr><td style="width: 33%; text-align: center;">Başkan Adı Soyadı - İmza</td><td style="width: 33%; text-align: center;">Üye Adı Soyadı - İmza</td><td style="width: 33%; text-align: center;">Üye Adı Soyadı - İmza</td></tr></table>																	Başkan Adı Soyadı - İmza	Üye Adı Soyadı - İmza	Üye Adı Soyadı - İmza
Başkan Adı Soyadı - İmza	Üye Adı Soyadı - İmza	Üye Adı Soyadı - İmza																	

M.İ.B.M.Y. Örnek-69



***BÜTÇE  
EMANETLER  
CETVELİ***



**T.C.**  
**Kıy Ege Belediyeler Birliđi**  
Bütçe Emanetleri Hesabı (320)

**01.01.2019 - 31.12.2019**

ALACAKLININ ADI SOYADI	ÖDENEN TUTAR	ALACAK TUTAR	KALAN TUTAR
155 EDFA TURİZM TEKSTİL VE ÖZEL SAĞ.HİZ.S.TİC.LTD.ŞTİ	611.885,56	611.885,56	0,00
Genel Toplam	611.885,56	611.885,56	0,00



*GÖREV  
YAPAN  
MUHASEBE  
YETKİLİLERİNE  
AİT LİSTE*





*SAYIŞTAY  
İLAMLARI  
CETVELİ*







***MENKUL KIYMET  
VE  
VARLIKLAR  
TEMİNAT  
MEKTUPLARI  
SAYIM TUTANAĞI***





**T.C.**  
**KIYI EGE BELEDİYELER BİRLİĐİ**  
**TEMİNAT MEKTUPLARI SAYIM TUTANAĐI**

KURUMUN	ADI : KIYI EGE BELEDİYELER BİRLİĐİ						GÜN:		3	1
	NO :						AY:		1	2
							YILI:	2	0	1

SAYIM SONUCUNDA BULUNAN DEĐERLERİN									
KİME AİT OLDUĐU	CİNSİ	ADET	TUTAR	SAYIMDA BULUNAN MİKTAR		NOKSAN		FAZLASI	
				ADET	TUTAR	ADET	TUTAR	ADET	TUTAR
ÖZME TURİZM (TİAMO) LTD.ŞTİ.	MEKTUP	1	9.135,00	1	9.135,00	---	----	---	----
CEMOS TURİZM TEKSTİL İTH. İHR. SAN VE TIC. LTD.	MEKTUP	1	16.800,00	1	16.800,00	---	----	---	----
TOPLAM :		2	25.935,00	2	25.935,00	---	----	---	----

31.12.2019 tarihinde Kıy Ege Belediyeler Birliđi Kurumun veznesinde yapılan sayımda yukarıda dökümü gösterilen 25.935,00 (yirmibeşbindokuzyüzotuzbeş tl ) TL. tutarında deđerlerin kayıtlarına göre tamam olduđu görölmüştür.

Durum österen bu tutanak üç nüsha olarak düzenlenmiştir.

Başkan  
Adı Soyadı - İmza

Üye  
Adı Soyadı - İmza

Üye  
Adı Soyadı - İmza

NOT: Bu tutanak Menkul Kıymetler ve Teminat Mektupları için ayrı ayrı düzenlenir.

M.İ.B.M.Y. Örnek-70